

**ΠΡΑΞΗ**

Το παρόν τοπογραφικό διάγραμμα Ε ανήκει στην υπ' αριθμ. ~~2003/120674/29.10.2014~~ 219/2014 πράξη χαρακτηρισμού του Δασαρχείου Καρπενησίου της οποίας και αποτελεί αναπόσπαστο τμήμα.

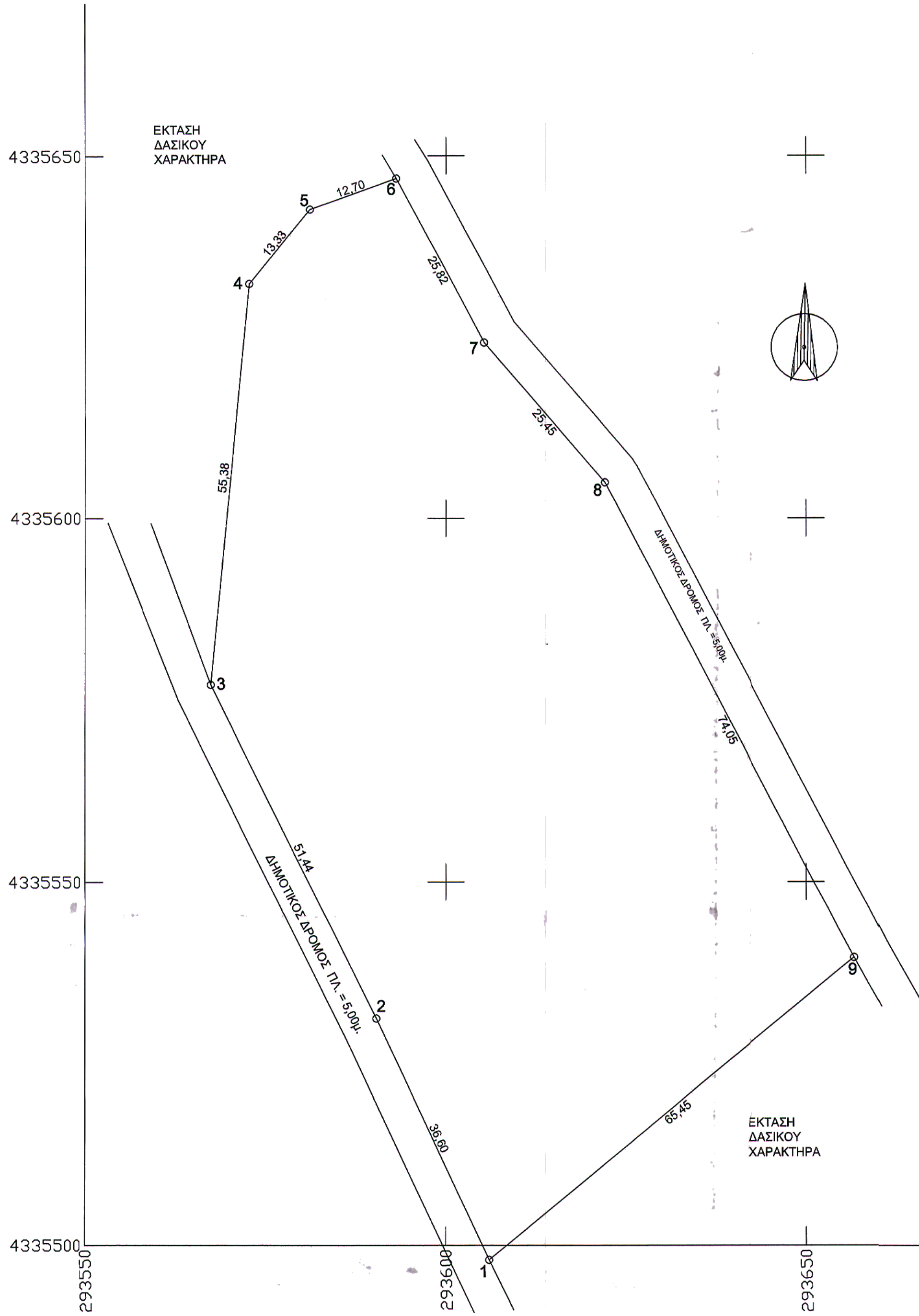

ΘΕΩΡΗΘΗΚΕ  
Καρπενήσι 21/10/2014  
Ο Δασάρχης

ΕΛΛΗΝΙΚΗ ΔΗΜΟΚΡΑΤΙΑ  
ΥΠΟΥΡΓΕΙΟ ΠΕΡΙΒΑΛΛΟΝΤΟΣ ΚΑΙ ΦΥΣΙΚΩΝ ΠΟΡΩΝ  
ΔΙΕΥΘΥΝΣΗ ΔΑΣΑΡΧΕΙΟΥ ΚΑΡΠΕΝΗΣΙΟΥ

Ιωάννης Καρκάνης  
Δασολόγος

Καρπενήσι 21/9/2014  
Ο ενεργήσας την αυτοψία

Σπύρος Απέργης  
Δασολόγος

Ελληνικό Γεωδαιτικό Σύστημα Αναφοράς 1987 (Ε.Γ.Σ.Α. '87)

Ε		
Κορυφή	Χ	Ψ
1	293606,00	4335498,00
2	293590,39	4335531,11
3	293567,44	4335577,14
4	293572,75	4335632,27
5	293581,16	4335642,61
6	293593,09	4335646,90
7	293605,26	4335624,13
8	293621,99	4335604,94
9	293656,61	4335539,48

**ΥΠΟΜΝΗΜΑ κλ.: 1:500**

Τοπογραφικό διάγραμμα αγροτεμαχίου ιδιοκτησίας Γαντζούδη Κων/νου με στοιχεία : Ε=1,2,3,4,5,6,7,8,9,1 στη θέση Άγιος Θεόδωρος του Δ.Δ.Επιπινιών, του Δήμου Αγράφων.

ΕΜΒΑΔΟ : Ε = 1,2,3,4,5,6,7,8,9,1 = 7.086,90 μ2

**ΔΗΛΩΣΗ ΜΗΧΑΝΙΚΟΥ**  
Αρτιότητα -οικοδομησιμότητα Ν.651/77  
Ο υπογεγραμμένος μηχανικός δηλώνω ότι το αγροτεμάχιο με τα παραπάνω στοιχεία Ε βρίσκεται εκτός του οικισμού των Επιπινιών και θα είναι άρτιο και οικοδομήσιμο μετά την πράξη χαρακτηρισμού του Δασαρχείου Καρπενησίου.

ΑΓΡΑΦΑ ΟΚΤΩΒΡΙΟΣ 2010  
Ο Μηχανικός  
*ΣΠ*

**ΔΗΛΩΣΗ ΙΔΙΟΚΤΗΤΗ**  
Οι υπογεγραμμένοι ιδιοκτήτες δηλώνω ότι τα όρια του παραπάνω αγροτεμαχίου που υπέδειξα είναι τα ορθά.

ΑΓΡΑΦΑ ΟΚΤΩΒΡΙΟΣ 2010  
Ο Ιδιοκτήτης  
*Κ*

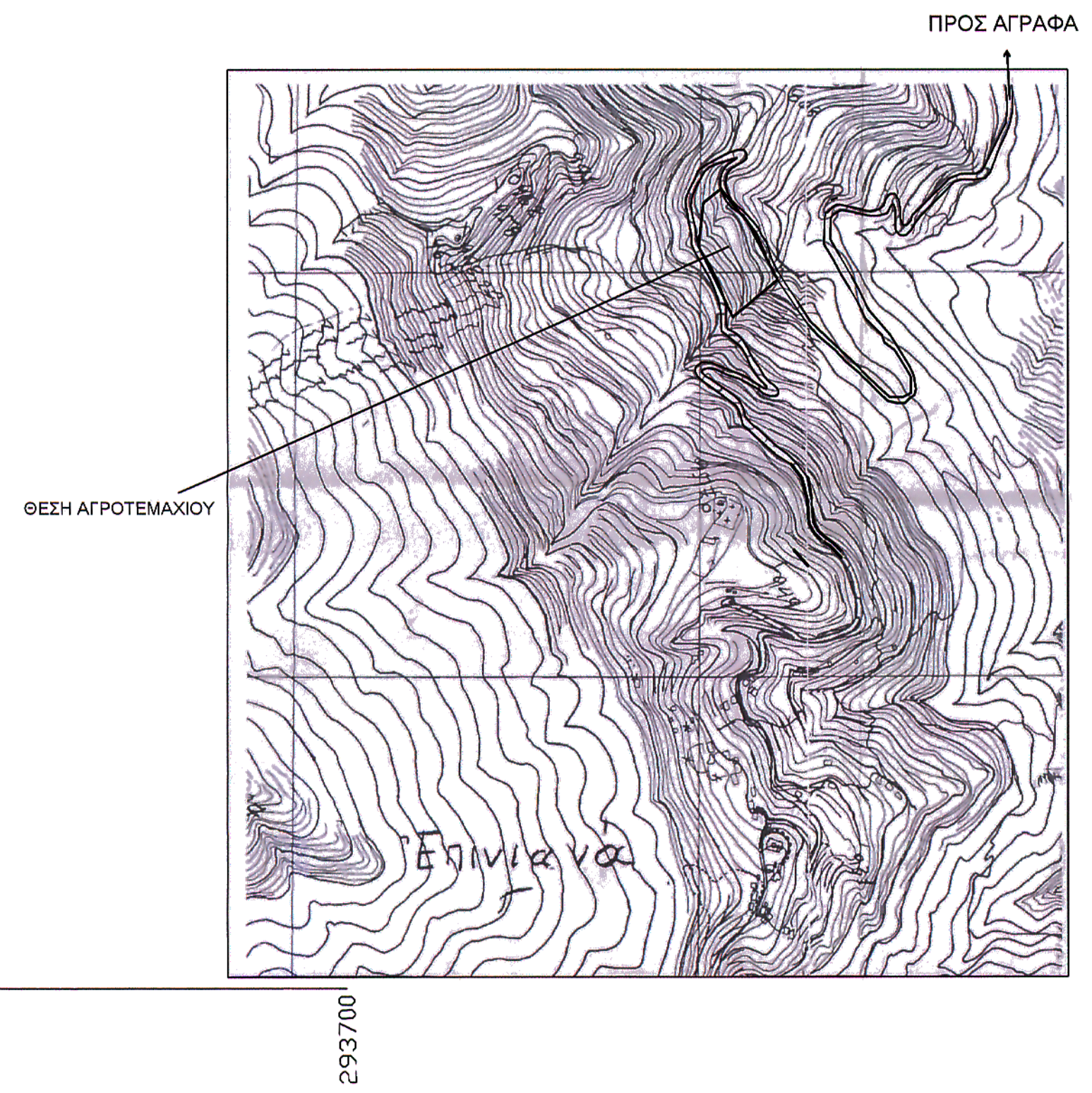

<b>ΕΡΓΟΔΟΤΗΣ : ΓΑΝΤΖΟΥΔΗΣ ΚΩΝ/ΝΟΣ</b>	
<b>ΜΕΛΕΤΗΤΗΣ : ΡΟΥΜΕΛΙΩΤΗΣ ΣΩΤΗΡΗΣ</b>	
<b>ΘΕΣΗ : ΑΓΙΟΣ ΘΕΟΔΩΡΟΣ , ΕΠΙΠΙΝΩΝ</b>	
<b>ΘΕΜΑ ΣΧΕΔΙΟΥ : ΤΟΠΟΓΡΑΦΙΚΟ ΔΙΑΓΡΑΜΜΑ</b>	
<b>ΚΛΙΜΑΚΑ : 1:500</b>	
<b>ΧΡΟΝΟΣ : ΟΚΤΩΒΡΙΟΣ 2010</b>	
<b>ΥΠΟΓΡΑΦΗ</b> <i>ΣΩ</i>	<b>ΣΦΡΑΓΙΔΑ</b> ΣΩΤΗΡΗΣ Α. ΡΟΥΜΕΛΙΩΤΗΣ ΠΩΛΙΤΙΚΟΣ ΜΗΧΑΝΙΚΟΣ ΔΙΠΛΩΜΑΤΙΣΤΗΣ Π.Θ. ΜΕΛΟΣ Τ.Ε.Ε. Π.Θ. 98821 ΑΔΑΜΑΝΤΑΚΗ ΣΤΡΑΤΗΣ-ΤΗΛ. 6947 157574 ΑΦΜ:116103940 ΔΟΥ ΚΑΡΔΙΤΣΑΣ