

ΑΝΑΛΥΤΙΚΗ ΕΜΒΑΔΟΜΕΤΡΗΣΗ

Σημ.	X	Y
1	288778.976	4315865.525
2	288784.883	4315863.393
3	288793.629	4315863.185
4	288798.497	4315863.377
5	288805.503	4315863.510
6	288814.469	4315863.292
7	288819.723	4315862.717
8	288822.664	4315862.191
9	288824.713	4315861.668
10	288830.735	4315859.392
11	288838.944	4315856.283
12	288841.895	4315855.239
13	288844.400	4315854.655
14	288847.611	4315854.167
15	288850.762	4315853.823
16	288861.206	4315852.445
17	288865.924	4315851.253
18	288870.783	4315850.897
19	288875.890	4315850.512
20	288875.432	4315846.905
21	288874.838	4315842.119
22	288874.755	4315839.692
23	288874.779	4315837.271
24	288874.787	4315834.844
25	288874.680	4315832.444
26	288874.378	4315830.008
27	288873.745	4315827.701
28	288873.423	4315826.521
29	288872.903	4315824.154
30	288872.852	4315822.954
31	288872.928	4315821.760
32	288873.247	4315820.619
33	288874.621	4315816.602
34	288857.767	4315811.186
35	288844.817	4315807.103
36	288832.018	4315803.065
37	288816.614	4315796.324
38	288813.631	4315794.998
39	288808.139	4315792.154
40	288806.633	4315794.096
41	288806.366	4315795.299
42	288803.432	4315795.470
43	288799.950	4315798.451
44	288792.992	4315806.879
45	288788.843	4315816.848
46	288785.678	4315828.481
47	288783.093	4315837.512
48	288779.648	4315852.269
1	288778.976	4315865.525

E=4.870,73τμ

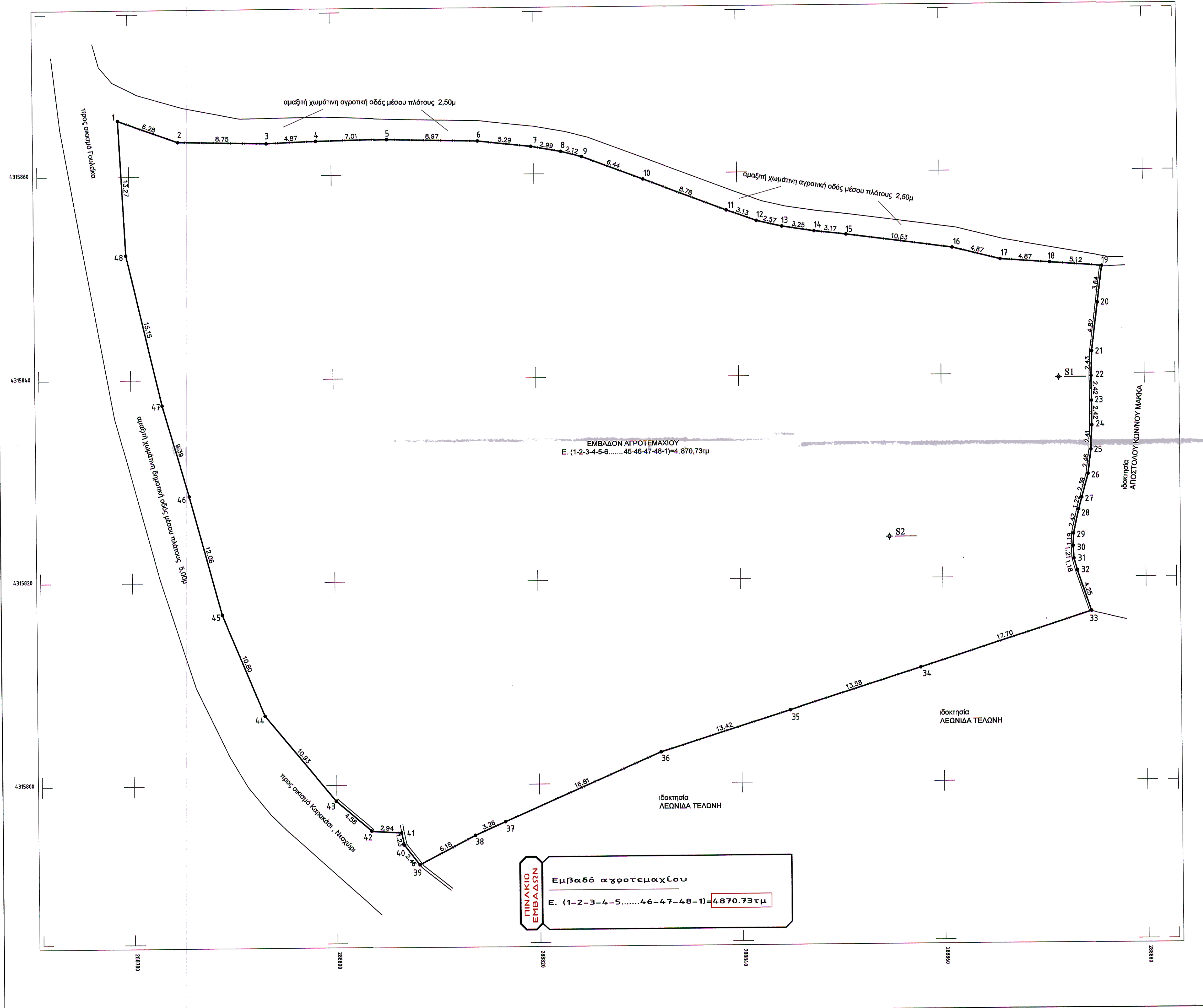

Εμβάδω αγροτεμαχίου
 Ε. (1-2-3-4-5.....46-47-48-1)=4.870,73τμ

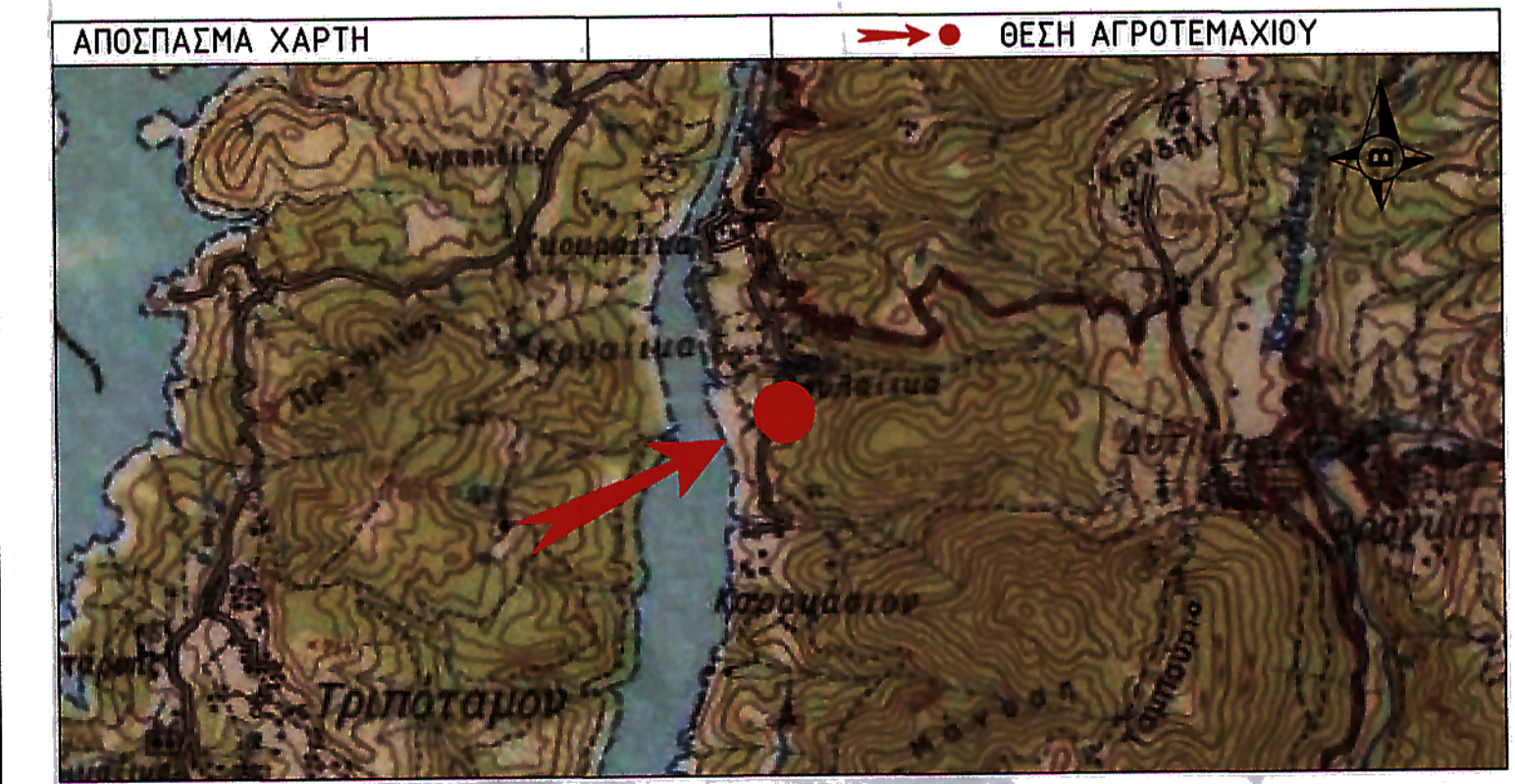

ΕΜΒΑΔΟΝ ΓΕΩΤΕΜΑΧΙΟΥ E1-2-3...47-48-1 = 4.870,73τμ

ΠΑΡΑΤΗΡΗΣΕΙΣ:
 1. Το διάγραμμα είναι εφικτό μόνο από το Κορνησιό-Τριποταμιόκο Δίκτυο (ΕΓΣΑ '87)
 2. Εμβαδά και αποστάσεις υπολογισμένα αναλυτικά από τις συνιστες των κορυφών

ΟΡΟΙ ΔΟΜΗΣΗΣ ΓΙΑ ΚΑΤΟΙΚΙΑ
 ΠΕΡΙΟΧΗ ΕΚΤΟΣ ΣΧΕΔΙΟΥ Δ.Δ. ΔΥΤΙΚΗΣ ΦΡΑΓΚΙΣΤΑΣ
 Π.Δ. 24/31.05.1985 (ΦΕΚ 270Δ)
 Ν. 3212/24.12.2003 (ΦΕΚ 308Α)
 Εμβαδόν: 4000τμ Σ.Δ.: 200+(Ε-4000)·0,02
 Πρόσωπο: 25μ σε αγροτικό δρόμο Κάλυψη: 10% Υψος κτίσματος: 7,50μ

ΔΗΛΩΣΗ ΜΗΧΑΝΙΚΟΥ (N. 651/77)
 Δηλώνω σύμφωνα με το νόμο ότι:
 το γεωτεμάχιο που περιγράφεται με τα στοιχεία 1-2-3...47-48-1 εμβαδού 4.870,73 τμ, βρίσκεται σε περιοχή
 εκτός σχεδίου του Δήμου Αγράφων και είναι άραιο και οικοδομήσιμο.

ΔΗΛΩΣΗ ΥΠΟΠΟΙΗΣΗΣ ΟΡΙΩΝ
 Ο κάτωθι υπογεγραμμένος ΙΩΑΝΝΗΣ ΛΙΑΚΟΚΑΠΗΣ ιδιοκτήτης του παρόντος γεωτεμαχίου με στοιχεία
 (1-2-3...47-48-1), που βρίσκεται στη θέση ΦΤΕΡΟΛΑΚΑ του Δήμου Αγράφων, δηλώνω ότι τα όρια
 υπεδείχθησαν από εμένα και έχουν υλοποιηθεί ορθώς.

Ο ΔΗΛΩΝ



ΤΕΧΝΙΚΟ ΓΡΑΦΕΙΟ
 Γεωργία Π. Γκορόγια
 Ε.Τ. Πολιτικός Μηχανικός
 Μεσολλογίου 5 Καρπενήσι 38100 Τηλ. 2237080012

ΕΡΓΟΔΟΤΗΣ: ΛΙΑΚΟΚΑΠΗΣ ΙΩΑΝΝΗΣ

ΕΡΓΟ: ΑΠΟΤΥΠΩΣΗ ΙΔΙΟΚΤΗΣΙΑΣ

ΘΕΣΗ ΕΡΓΟΥ: θέση "ΦΤΕΡΟΛΑΚΑ" - ΔΥΤΙΚΗ ΦΡΑΓΚΙΣΤΑ ΕΥΡΥΤΑΝΙΑΣ

ΜΕΛΕΤΗΤΗΣ: Γεωργία Π. Γκορόγια
 Ε.Τ. Πολιτικός Μηχανικός

ΘΕΜΑ ΣΧΕΔΙΟΥ: Τοπογραφικό διάγραμμα

ΑΡΙΘΜΟΣ ΣΧΕΔΙΟΥ: T 1

κλίμακα 1:200 ημερομηνία Μάρτιος 2011

ΣΦΡΑΓΙΔΑ - ΥΠΟΓΡΑΦΗ

ΘΕΩΡΗΣΗ ΥΠΗΡΕΣΙΑΣ

ΠΡΑΞΗ
 Το παρόν τοπογραφικό διάγραμμα ανήκει στην υπ' αριθμ. 1929/190402/193-10-2011 πράξη χαρακτηρισμού του Διασπαρμένου Καρπενήσιου της οποίας και αποτελεί αναπόσπαστο τμήμα.
 Καρπενήσι 24.9.2011
 Ο ενεργός την αυτοψία

Γεωργία Π. Γκορόγια
 ΕΚΠΛΗΡΩΣΗ ΤΕΛΩΝΙΩΝ - ΠΟΛΙΤΙΚΟΣ ΜΗΧΑΝΙΚΟΣ
 Π.Τ.Χ. Σ.Ε.Λ.Ε.Τ.Ε. Σ.Ε.Λ.Ε.Τ.Ε.
 ΜΕΛΟΣ ΕΦΕΤΕΛ ΑΡ. ΜΗΤΡ. 24063
 ΑΦΜ 34880827 - ΚΑΡΠΕΝΗΣΙ ΤΗΛ. 22438

Ιωάννης Καρκάνης
 Δασολόγος

Σπύρος Απεργίης
 Δασολόγος