

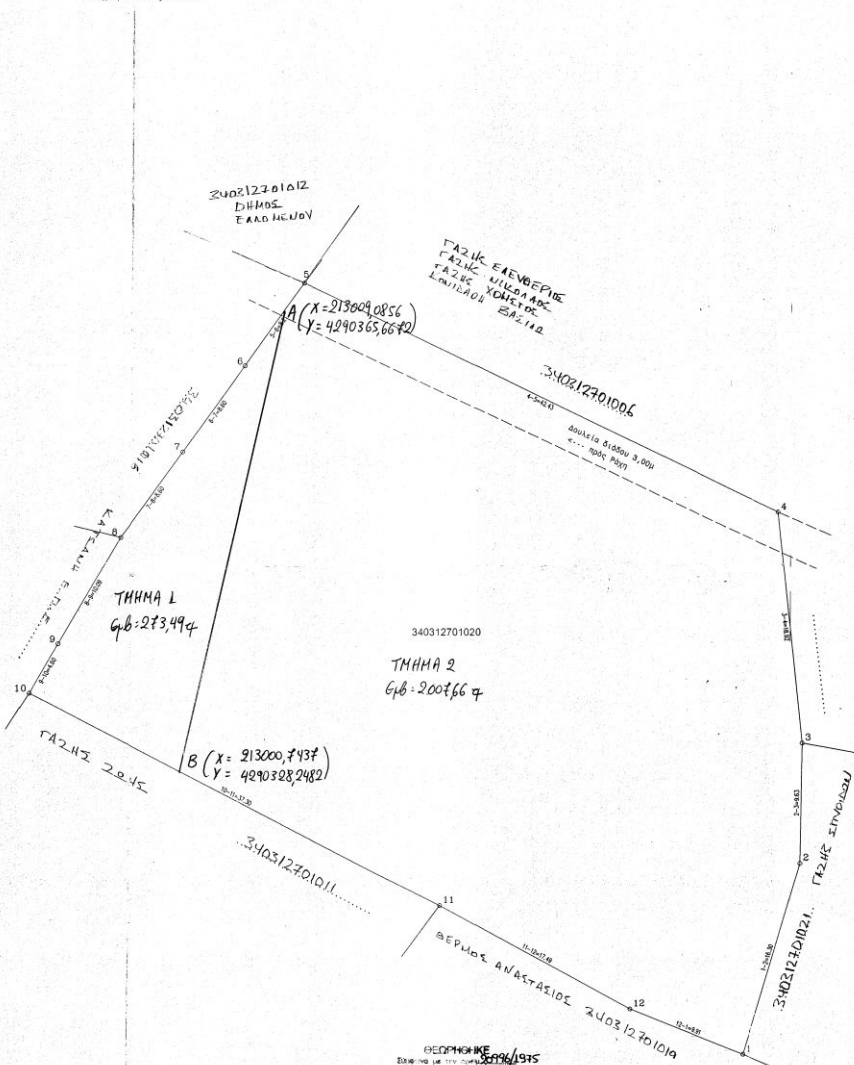

Ελληνικό γεωδαιτικό σύστημα αναφοράς: ΕΓΣΑ 1987
 Ελλειμματικός αναφοράς GRS 80 (a=8378137m
 και 146298.28722210)
 Πρόβολοι: Έγκδοση Μεταρροπή
 Κεντρικός Μεσημβρινός Α=24 00'00" με F=1.000614
 Τετραγωνική Κεντρική Μεσημβρινού: +500.000m
 Γεωγραφικό μήκος: 0 00'00"



340312701020
 ΤΜΗΜΑ 1
 66.273,494
 ΤΜΗΜΑ 2
 66.200,667

Ε (1,2,3,4,5,6,7,8,9,10,11,12,1) = 2281.15 μ²

ΚΟΡΝΕΣ	X	Y	ΠΛΕΥΡΕΣ
1	213048.159	4290305.453	16.30
2	213050.775	4290321.087	9.63
3	213050.831	4290330.719	18.92
4	213048.938	4290349.337	42.43
5	213010.664	4290387.852	8.21
6	213005.838	4290381.201	8.00
7	213000.823	4290354.230	8.00
8	212995.788	4290347.259	10.09
9	212990.730	4290338.524	4.60
10	212888.427	4290334.546	37.30
11	213021.637	4290317.565	17.49
12	213036.869	4290308.159	9.91

ΑΔΑΦΟΞΗ 65/177

Ο κάτωθι υπογεγραμμένος Βουλευτής Κωνσταντίνος Βρέττος, δηλώνει υπεύθυνα ότι το αντιστοιχεί που εμφανίζεται στο τοπογραφικό διάγραμμα με στοιχεία (1,2,3,...,1) βρίσκεται εντός επικρατέσιμου συμφορητικού σχεδίου και εντός ορίων δημοσίου ή δημοφιλούς του Νομού Λευκάδας στη θέση 'Καμ. Α.Φίλα', είναι άρτο και οικοδομήσιμο σύμφωνα με τους Όρους Δόμησης για τις Εκτός Σχεδίου περιοχές (Π.Δ. της 24/31.5.1985, Εντός ζώνης).

Δεν οφείλει εισφορά σε γή και σε χρήμα σύμφωνα με τον Ν. 1337/1983, απήγει από την θάλασσα περισσότερο από 800μ. Πριν την έκδοση οικοδομικής άδειας υποκειται σε έλεγχο από την Δασική Υπηρεσία και από την ΑΣΤ Εφορεία Προστασιακών Αρχαιοτήτων.

Δεν προφύγει από καλύτερη μεγαλύτερης έκτασης. Στην περιοχή έχει συναχθεί Εθνικό Κτηματολόγιο.

Γιό κατοικία: Μέγιστη κάλυψη 10%, μέγιστο ύψος 7,80μ. ελάχιστη απόσταση από άρτα 5,00μ, μέγιστη δόμηση 200,00 μ², μέγιστος αριθμός ορόφων 2.

Λευκάδα, 14/12/2008

ΒΕΤΤΟΣ ΚΩΝΣΤΑΝΤΙΝΟΣ
 14-10-2004
 ΟΡΓΑΝΙΣΜΟΣ ΑΝΤΙΣΤΡΟΦΗΣ
 ΤΕΧΝΙΚΟ ΓΡΑΦΕΙΟ
 ΑΝΤΙΣΤΡΟΦΗΣ

Η Βουλευτής
 ΚΩΝΣΤΑΝΤΙΝΟΣ ΒΕΤΤΟΣ
 με ποσό Δ

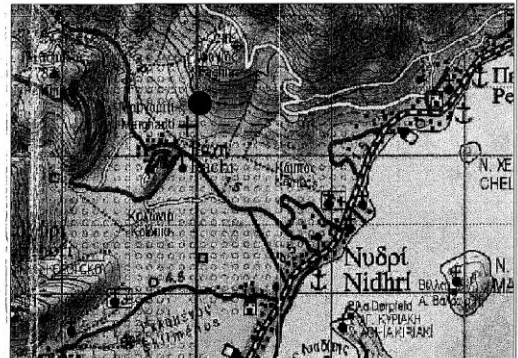

ΑΔΑΦΟΞΗ ΔΙΟΙΚΗΤΗ

Ο κάτωθι υπογεγραμμένος Διοικητής Βρέττος Κωνσταντίνος της Διοικησίας που εμφανίζεται στο παρόν τοπογραφικό διάγραμμα, δηλώνει υπεύθυνα ότι τα αναγραφόμενα στο ανωτέρω διάγραμμα στοιχεία, είναι απόλυτα ακριβή, τα δε άρτα της Διοικησίας μου τέθηκαν καθ' ύποδειξη μου.

Λευκάδα, 14/12/2008
 ΒΡΕΤΤΟΣ ΚΩΝΣΤΑΝΤΙΝΟΣ

340312701020	
Επιμελητής	ΒΡΕΤΤΟΣ ΚΩΝΣΤΑΝΤΙΝΟΣ
Έργο	ΤΟΠΟΓΡΑΦΙΚΟ ΔΙΑΓΡΑΜΜΑ
Διαθέσιμη	ΕΚΤΟΣ ΣΧΕΔΙΟΥ ΠΟΛΕΩΣ ... ΕΚΤΟΣ ΟΡΙΩΝ ΟΙΚΙΣΜΟΥ ΑΡΗΣ Δ. ΕΛΛΟΔΕΛΕΟΥ
Μελετητής	ΒΟΥΛΓΑΡΗΣ ΙΩΑΝΝΗΣ
Μελέτη	<input checked="" type="checkbox"/> Προμελέτη <input checked="" type="checkbox"/> Αρχιτεκτονικά <input type="checkbox"/> Οριστική μελέτη <input type="checkbox"/> Στατικά <input type="checkbox"/> Η/Μ-Μηχ/γικά
Θύρα	ΤΟΠΟΓΡΑΦΙΚΟ ΔΙΑΓΡΑΜΜΑ
Κλίμακα	1:200
Στοιχεία	ΒΟΥΛΓΑΡΗΣ ΙΩΑΝΝΗΣ ΠΟΛΙΤΙΚΟΣ ΜΗΧΑΝΙΚΟΣ ΜΕΛΟΣ Τ.Ε.Ε. ΑΡΙΘΜΟΣ ΑΝΤΙΣΤΡΟΦΗΣ 25068 ΔΕΛΦΑΤΑ 21 ΑΡΓΙΣΙΑ ΤΗΛ. 2645 0 230 Π. ΦΑΧ 0455567
Υπογραφή	Ημερομηνία 12/08 <input checked="" type="checkbox"/> Αναθεώρηση <input checked="" type="checkbox"/> Αναθεώρηση <input type="checkbox"/> Αναθεώρηση