

Το αναρτώμενο σχεδιάγραμμα αποτελεί σφικτρυνση του προτύπου σε διασπώσεις A3

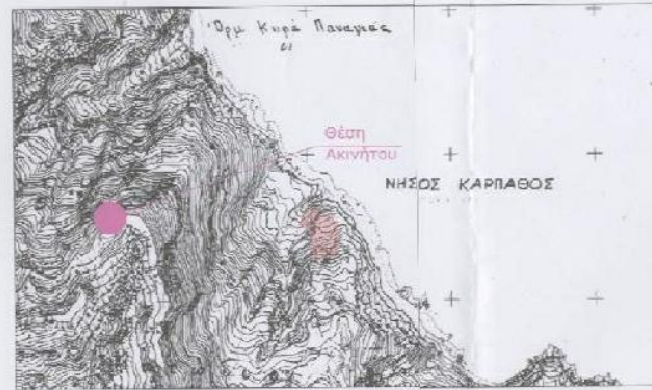

**ΟΔΟΙΠΟΡΙΚΟ ΣΚΑΡΙΦΗΜΑ**

**ΥΠΟΜΝΗΜΑ**

- 1) Εμβαδόν Γραμμών με στοιχεία :  
(1,2,3,4,5,6, ..., 23,24,25,26,27,1) = 6.521.70 τ.μ.
- 2) ΔΙΑΔΩΣΗ ΜΗΧΑΝΙΚΟΥ Ν.551/77 & Ν.1337/1983  
Ο ΥΠΟΓΡΑΦΟΜΕΝΟΣ ΜΗΧΑΝΙΚΟΣ ΔΙΑΒΗΤΙΣΤΙ ΤΟ ΤΑΡΩΝ ΓΥΡΕΤΩ ΒΡΙΣΚΕΤΑΙ ΕΚΤΟΣ ΣΧΕΔΙΟΥ ΠΟΛΙΤΩΣ ΑΝΗΜΟΥ ΚΑΡΠΑΘΟΥ, ΕΚΤΟΣ ΟΙΚΙΣΜΟΥ & ΕΠΙΣΤΕ Γ.Π.Π. ΤΟ ΠΛΕΘΟΣ ΜΕ ΕΜΒΑΔΟΝ 4.365.92 τ.μ., ΘΑ ΕΙΝΑΙ ΑΡΧΙΤΟ ΚΑΙ Α ΚΑΘΟΝΑ ΚΑΙ ΟΙΚΟΔΟΜΗΣΙΜΟ, ΜΕΤΑ ΑΠΟ ΕΓΚΡΙΣΗ ΔΙΕΥΘΥΝΣΗΣ ΔΙΑΣΤΑΣΕΩΝ ΔΙΑΣΚΑΝΗΣΟΥ, ΕΠΙΣΗΣ ΔΕΝ ΘΕΩΡΕΙΤΕ ΕΙΣΦΟΡΑ ΣΕ ΠΙ ΚΑΙ ΧΡΗΜΑ, ΑΠΟΣΤΑΣΗ ΑΠΟ ΤΗΝ ΘΑΛΑΣΣΑ 300μ.

Ο ΜΗΧΑΝΙΚΟΣ

ΕΜΜΑΝΟΥΗΛ Γ. ΠΑΡΑΓΙΟΣ  
ΔΙΠΛΩΜΑΤΟΥΧΟΣ ΜΗΧΑΝΙΚΟΣ  
UNIVERSITY OF EAST LONDON  
A.M. T.E.E. 120043  
ΚΑΡΠΑΘΟΣ Τ.Κ. 85700 ΤΗΛ. 697770038  
Α.Φ.Μ. 047208490 - Δ.Ο.Υ. ΚΑΡΠΑΘΟΥ

**ΠΙΝΑΚΑΣ ΣΥΝΤΕΤΑΓΜΕΝΩΝ ΚΟΡΥΦΩΝ ΟΙΚΟΠΕΔΟΥ (ΠΡΟΒΟΛΙΚΟ ΣΥΣΤΗΜΑ ΕΓΣΑ '87)**

Αριθμός Κορυφής	X / Easting	Y / Northing	Υψόμετρο(m)	Latitude	Longitude
1	788215.265	3941525.930	144.939	60.47164	69.79967
2	788214.678	3941546.746	141.399	60.47152	69.79951
3	788215.305	3941546.796	136.359	60.47143	69.79954
4	788211.349	3941556.731	136.999	60.47123	69.79956
5	788211.406	3941557.311	132.739	60.47123	69.79956
6	788206.426	3941572.527	130.739	60.47117	69.79956
7	788206.778	3941576.945	131.869	60.47113	69.79958
8	788201.377	3941585.893	124.259	60.47104	69.79974
9	788195.657	3941603.634	121.659	60.47096	69.79982
10	788214.986	3941603.672	121.579	60.47076	69.79956
11	788229.461	3941615.957	123.299	60.47059	69.79958
12	788227.272	3941640.949	124.039	60.47059	69.79958
13	788246.676	3941631.928	130.019	60.47059	69.79957
14	788251.073	3941634.130	134.399	60.47057	69.79959
15	788252.635	3941612.348	130.879	60.47072	69.79958
16	788262.676	3941607.364	129.039	60.47094	69.79959
17	788268.481	3941611.372	140.219	60.47083	69.79952
18	788278.535	3941610.348	143.419	60.47082	69.79976
19	788280.925	3941596.378	142.599	60.47094	69.79974
20	788280.945	3941596.891	142.599	60.47105	69.79974
21	788287.060	3941575.491	141.159	60.47117	69.79962
22	788287.000	3941572.075	144.579	60.47130	69.79970
23	788281.535	3941545.705	144.779	60.47147	69.79972
24	788274.921	3941461.169	144.192	60.47151	69.79974
25	788268.964	3941377.174	144.272	60.47155	69.79974
26	788261.428	3941342.220	141.542	60.47152	69.79982
27	788250.396	3941331.481	141.662	60.47150	69.79974

**3) ΔΙΑΔΩΣΗ ΙΔΙΟΚΤΗΤΗ**

Η κατάθεση υπογεγραμμένης ιδιοκτητής Καλλιόπη Παπαγεωργίου του γρηθού με περριμετρικά στοιχεία 12,3,4,5, ..., 24,25,26,27,1 με συνολικό μβαδο Ε= 6.521,70 τμ δηλώνει ότι τα όρια που έχει υλοποιήσει είναι από κοινού με τα όρια υδανκταρην. Ο δόλων υδανκταρην Καλλιόπη Παπαγεωργίου

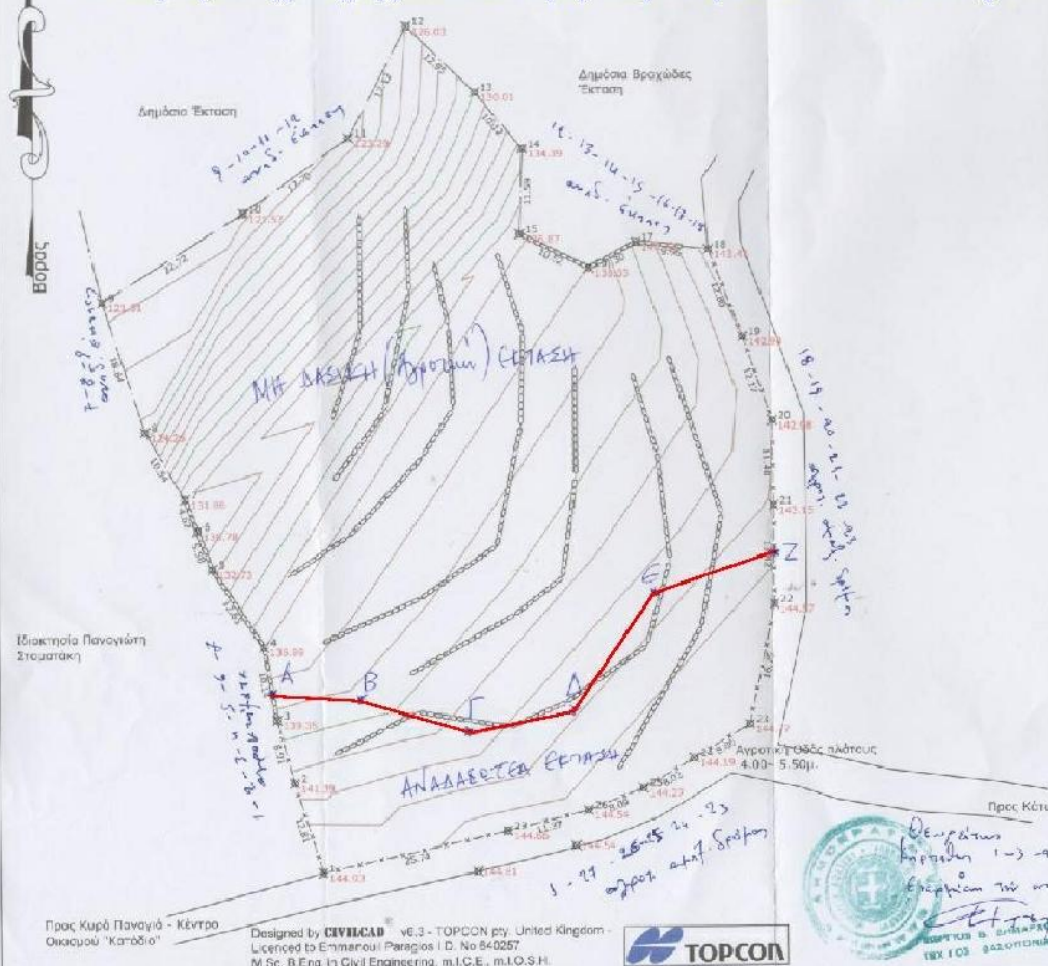

Designed by CIVILCAD v6.3 - TOPCON Pty, United Kingdom  
Licensed to Emmanouil Paragios I.D. No 840287  
M.Sc., B.Eng. in Civil Engineering, M.I.C.E., M.I.O.S.H.



ΕΜΜΑΝΟΥΗΛ Γ. ΠΑΡΑΓΙΟΣ  
Διπλωματούχος Πολιτικός Μηχανικός  
Πανεπιστήμιο UEL Λονδίνου

ΕΡΓΟΔΟΤΗΣ: ΑΝΩΣΤΕΙΤΩΝ Α.Ε. (Πρωτ. 70037 / 15-10-2014) η.μ. κ.μ.  
THE ΔΕΥΤΕΡΟΒΑΘΜΙΑ ΔΕΣΦΕΡΑΝΘΕΟΥ  
Καλλιόπη Παπαγεωργίου

ΕΡΓΟ: ΑΠΟΤΥΠΩΣΗ ΙΔΙΟΚΤΗΣΙΑΣ

Ρύσος 13.1.10.2014  
Ο Εισηγητής  
Καλλιόπη Παπαγεωργίου  
Δασολόγος

ΘΕΣΗ: "ΠΑΜΠΑΚΙΑ"- "ΚΑΤΟΔΙΟ"  
Δ.Δ. Απερίου ΔΗΜΟΣ ΚΑΡΠΑΘΟΥ

ΘΕΜΑ ΣΧΕΔΙΟΥ: ΤΟΠΟΓΡΑΦΙΚΟ & ΥΨΟΜΕΤΡΙΚΟ ΔΙΑΓΡΑΜΜΑ

ΑΡΙΘΜΟΣ ΣΧΕΔΙΟΥ: T 1

ΚΛΙΜΑΚΑ: 1:500  
ΧΡΟΝΟΣ ΜΕΛΕΤΗΣ: ΣΕΠΤΕΜΒΡΙΟΣ 2010

ΣΦΡΑΓΙΔΑ- ΥΠΟΓΡΑΦΗ: ΕΜΜΑΝΟΥΗΛ Γ. ΠΑΡΑΓΙΟΣ  
ΔΙΠΛΩΜΑΤΟΥΧΟΣ ΜΗΧΑΝΙΚΟΣ  
UNIVERSITY OF EAST LONDON  
A.M. T.E.E. 120043  
ΚΑΡΠΑΘΟΣ Τ.Κ. 85700 ΤΗΛ. 697770038  
Α.Φ.Μ. 047208490 - Δ.Ο.Υ. ΚΑΡΠΑΘΟΥ

ΘΕΩΡΗΣΗ: ΟΕΩΡΗΣΗΚΕ  
Ρύσος 15.10.2014  
ΚΑΛΙΟΠΗ ΠΑΠΑΓΕΩΡΓΙΟΥ