

Σχέδιο γαιωτεμαχίου και πίνακας συντεταγμένων των κορυφών του (ΕΓΣΔ 87)

Κλίμακα 1:500

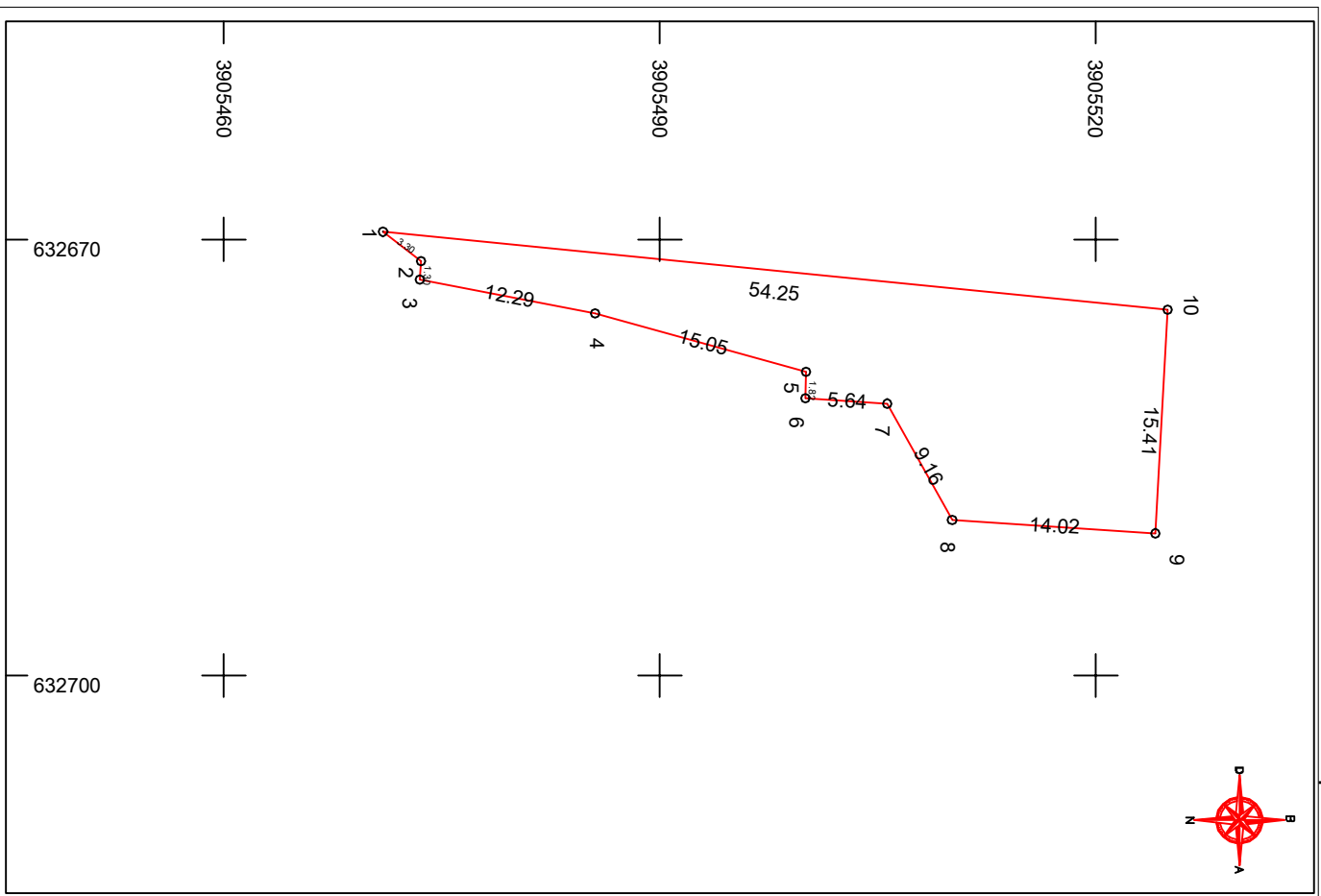

Πίνακας Συντεταγμένων των κορυφών του 1,2,3.....

Εμβαδόν τεμαχίου = 452.70 τ.μ. - Περίμετρος = 132.25 μ.

| α/α | X | Y | Αποστάσεις |
|-----|-----------|------------|---------------|
| 1 | 632669.47 | 3905470.96 | |
| 2 | 632671.47 | 3905473.58 | 1 - 2: 3.30 |
| 3 | 632672.77 | 3905473.48 | 2 - 3: 1.30 |
| 4 | 632675.08 | 3905485.55 | 3 - 4: 12.29 |
| 5 | 632679.11 | 3905500.06 | 4 - 5: 15.05 |
| 6 | 632680.93 | 3905500.01 | 5 - 6: 1.82 |
| 7 | 632681.28 | 3905505.64 | 6 - 7: 5.64 |
| 8 | 632689.28 | 3905510.11 | 7 - 8: 9.16 |
| 9 | 632690.21 | 3905524.10 | 8 - 9: 14.02 |
| 10 | 632674.82 | 3905524.95 | 9 - 10: 15.41 |
| 1 | 632669.47 | 3905470.96 | 10 - 1: 54.25 |

Συνοδεύει την με αρ. πρ. **6303/17-10-2014**
Πράξη Χαρακτηρισμού του Δ/ντη Δασών Ηρακλείου