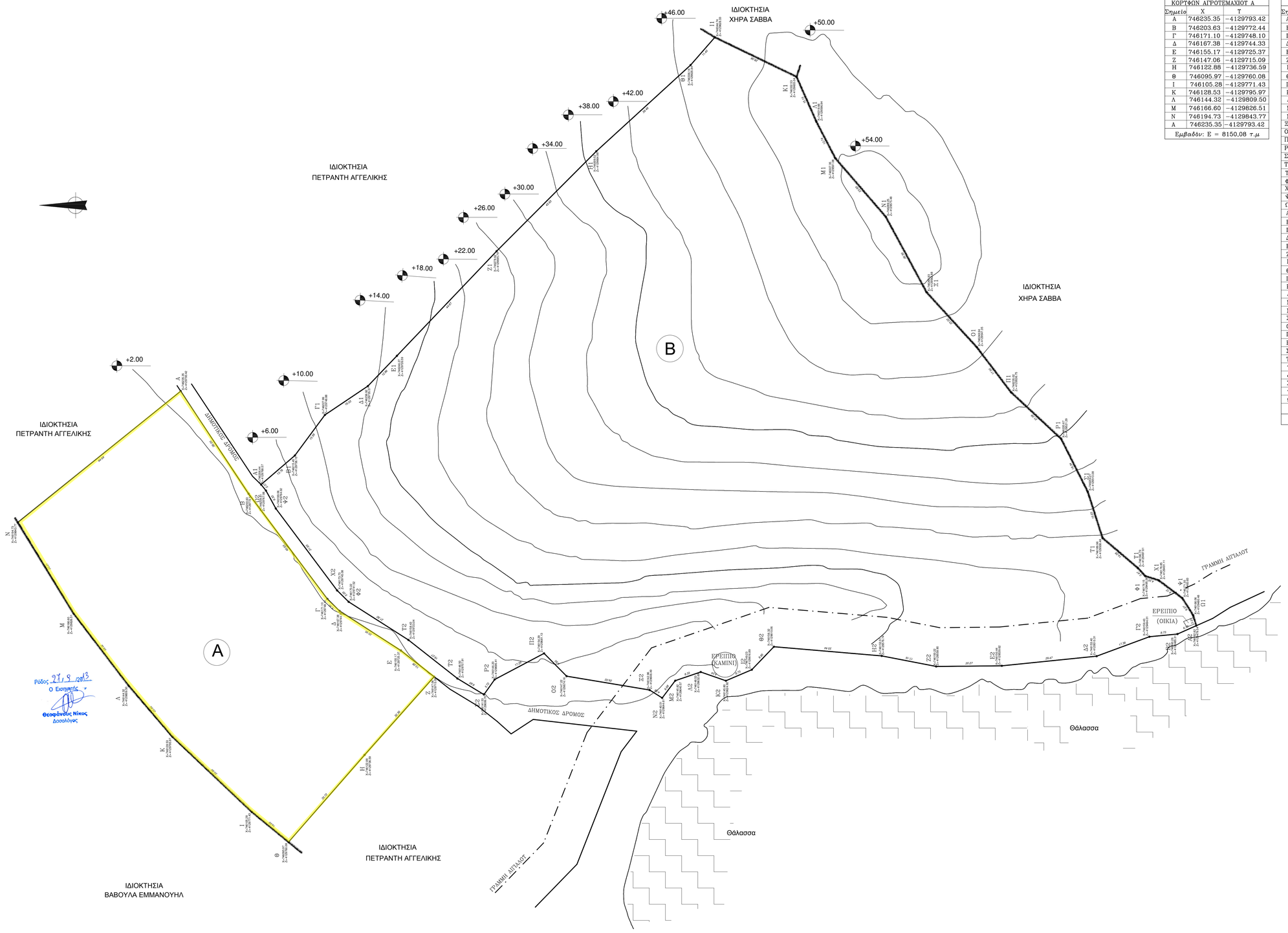

ΠΙΝΑΚΑΣ ΣΥΝΤΕΤΑΓΜΕΝΩΝ ΚΟΡΤΦΩΝ ΑΓΡΟΤΕΜΑΧΙΟΥ Α		
Σημείο	Χ	Υ
Α	746235.35	−4129793.42
Β	746203.63	−4129772.44
Γ	746171.10	−4129748.10
Δ	746167.38	−4129744.33
Ε	746155.17	−4129725.37
Ζ	746147.06	−4129715.09
Η	746122.88	−4129736.59
Θ	746095.97	−4129760.08
Ι	746105.28	−4129771.43
Κ	746128.53	−4129795.97
Λ	746144.32	−4129809.50
Μ	746166.60	−4129826.51
Ν	746194.73	−4129843.77
Α	746235.35	−4129793.42
Εμβαδόν: Ε = 8150,08 τ.μ		

ΠΙΝΑΚΑΣ ΣΥΝΤΕΤΑΓΜΕΝΩΝ ΚΟΡΤΦΩΝ ΑΓΡΟΤΕΜΑΧΙΟΥ Β		
Σημείο	Χ	Υ
Α1	746206.44	−4129768.57
Β1	746215.45	−4129758.15
Γ1	746227.99	−4129748.88
Δ1	746236.92	−4129735.57
Ε1	746246.27	−4129726.59
Ζ1	746278.62	−4129695.79
Η1	746309.52	−4129664.98
Θ1	746336.16	−4129635.84
Ι1	746344.74	−4129628.33
Κ1	746332.53	−4129603.04
Λ1	746318.66	−4129596.94
Μ1	746307.35	−4129591.08
Ν1	746289.25	−4129575.48
Ξ1	746265.93	−4129562.88
Ο1	746248.94	−4129547.35
Π1	746235.02	−4129536.75
Ρ1	746220.67	−4129521.29
Σ1	746204.27	−4129513.08
Τ1	746189.96	−4129508.48
Τ1	746180.70	−4129497.61
Φ1	746178.15	−4129495.26
Χ1	746176.85	−4129491.11
Ψ1	746171.35	−4129483.83
Ω1	746166.06	−4129480.48
Α2	746162.82	−4129479.54
Β2	746160.26	−4129485.31
Γ2	746159.43	−4129494.01
Δ2	746153.40	−4129510.31
Ε2	746150.44	−4129539.62
Ζ2	746150.22	−4129559.90
Η2	746153.51	−4129576.74
Θ2	746156.32	−4129610.06
Ι2	746149.23	−4129616.89
Κ2	746145.80	−4129624.92
Λ2	746148.53	−4129632.69
Μ2	746145.82	−4129640.57
Ν2	746140.51	−4129644.61
Ξ2	746142.96	−4129648.49
Ο2	746147.22	−4129674.16
Π2	746154.29	−4129681.13
Ρ2	746146.20	−4129696.41
Σ2	746141.53	−4129699.70
Τ2	746146.50	−4129707.91
Τ2	746158.43	−4129723.04
Φ2	746170.22	−4129741.52
Χ2	746173.73	−4129745.08
Ψ2	746199.06	−4129764.02
Ω2	746204.61	−4129767.08
Α1	746206.44	−4129768.57
Εμβαδόν: Ε = 32167,69 τ.μ		

Απόσπασμα Φύλλου Χάρτη Γ.Τ.Σ
Κλίμακα: 1: 5.000

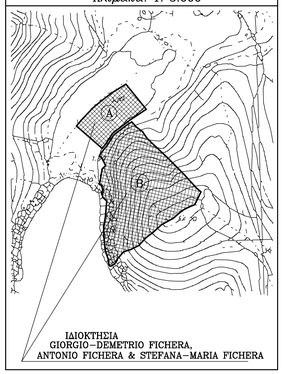

ΤΕΧΝΙΚΟ ΓΡΑΦΕΙΟ
Σ.Τσελεμεγκος − Αρχιτέκτων
Αγ. Μαρινα − ΛΕΡΟΣ
Τηλ. 22470−22945 Fax 22470−25945

ΤΟΠΟΓΡΑΦΙΚΟ ΣΧΕΔΙΑΓΡΑΜΜΑ ΑΓΡΟΤΕΜΑΧΙΩΝ ΙΔΙΟΚΤΗΣΙΑΣ: GIORGIO−DEMETRIO FICHERA, ANTONIO FICHERA & STEFANA−MARIA FICHERA ΣΤΗ ΘΕΣΗ: "ΝΩΕ" (ΠΑΝΑΓΙΑ ΤΟΥ ΧΑΡΟΥ) ΝΗΣΟΥ ΛΕΙΨΩΝ

Κλιμακα: 1: 500

ΤΠΟΜΝΗΜΑ:

1. Εμβαδόν αγροτεμαχίου (ΑΒΓΔ....ΚΛΜΝΑ) ή Α: Ε = 8150,08 τ.μ
2. Εμβαδόν αγροτεμαχίου (Α1Β1Γ1..Κ1Λ1Μ1...Ψ1Ω1Α2Β2Γ2...Κ2Λ2Μ2..Ψ2Ω2Α) ή Β: Ε = 32167,69 τ.μ
3. Απόσταση αγροτεμαχίου Α από τη θάλασσα: Α ~ 80 μ.
4. Απόσταση αγροτεμαχίου Β από τη θάλασσα: Α < 15 μ.
5. Τα δίπλα εικονιζόμενα αγροτεμάχια μετρήθηκαν παρουσία και αποκλειστική ευθύνη των ιδιοκτητών.

ΑΝΗΚΕΙ Στην αρ. πρωτ. 46032/2369/08.10.2013 ΤΗΣ ΔΙΕΥΘΥΝΗΣ ΔΑΣΩΝ ΔΩΔΕΚΑΝΗΣΟΥ
πρβλ κείμενο

ΘΕΩΡΗΘΗΚΕ ΑΘΗΝΑ 28-10-2013 ΔΙΕΥΘΥΝΤΗΣ ΔΑΣΩΝ

Κος 12-12-12
Ο Εκτ...
Μπαλασσούκα Δικαιοφίνη
Δασολόγος

ΔΗΛΩΣΗ Ν.651/77

Ο υπογραφόμενος μηχανικός, έχοντας γνώση του νόμου, δηλώ ότι τα δίπλα εικονιζόμενα αγροτεμάχια με τα στοιχεία (ΑΒΓΔ....ΚΛΜΝΑ) και (Α1Β1Γ1..Κ1Λ1Μ1...Ψ1Ω1Α2Β2Γ2...Κ2Λ2Μ2..Ψ2Ω2Α) είναι άρτια και οικοδομήσιμα, κείμενα εκτός των ορίων των οικισμών της Νήσου Λειψών.

Λέρος Σεπτέμβριος 2011
Ο δηλών και συντάξας

ΤΣΑΚΙΡΑΚΗΣ ΘΟΔΩΡΗΣ
ΓΙΟΛΙΤΙΚΟΣ ΜΗΧΑΝΙΚΟΣ Δ.Π.Θ.
ΜΕΛΟΣ Τ.Ε.Ε. ΔΡΙΘΜ. ΜΗΤΡΩΟΥ 54647
ΡΟΔΟΥ ΕΛΛ. 3 ΑΜΠΕΛΟΚΗΠΟΙ Τ.Κ. 141 21
ΤΗΛ: 2102253801
ΑΦΜ: 104126285 − ΔΟΥ: Ν. ΗΡΑΚΛΕΙΟΥ

ΣΤΑΥΡΟΣ ΣΩΚ. ΤΣΕΛΕΜΕΓΚΟΣ
ΑΡΧΙΤΕΚΤΩΝ ΜΗΧΑΝΙΚΟΣ
ΠΑΝΕΠΙΜΙΟΥ ΦΛΩΡΕΝΤΙΑΣ ΙΤΑΛΙΑΣ
ΑΡ. Μ/ΤΕΕ 34073 • ΑΦΜ: 24338736
ΑΓ. ΜΑΡΙΝΑ • ΛΕΡΟΣ • ΤΗΛ. 22945