

ΣΥΝΤΕΤΑΓΜΕΝΕΣ ΚΟΡΥΦΩΝ ΚΑΤΑ Ε.Γ.Σ.Α. '87

σημ	X	Y	Z
1.	785337.609	3933994.064	754.136
2.	785315.675	3933907.527	749.710
3.	785308.226	3933913.981	748.928
4.	785304.329	3933919.854	748.319
5.	785295.890	3933945.138	746.737
6.	785288.510	3933961.624	745.587
7.	785285.296	3933975.624	745.404
8.	785275.384	3934004.531	740.041
9.	785266.556	3934051.875	735.748
10.	785269.433	3934033.329	737.481
11.	785283.624	3934025.557	738.704
12.	785312.057	3933998.830	738.216
13.	785327.261	3933970.165	738.471
14.	785333.275	3933961.968	738.802
15.	785351.714	3933944.842	740.548
16.	785376.207	3933938.330	740.932
17.	785386.566	3933929.250	742.225
18.	785394.912	3933917.654	743.357
19.	785389.656	3933915.925	745.036
20.	785383.375	3933918.259	746.062
21.	785371.970	3933924.386	747.458
22.	785361.537	3933923.842	748.207
23.	785350.160	3933917.413	748.569
24.	785346.822	3933908.597	752.837

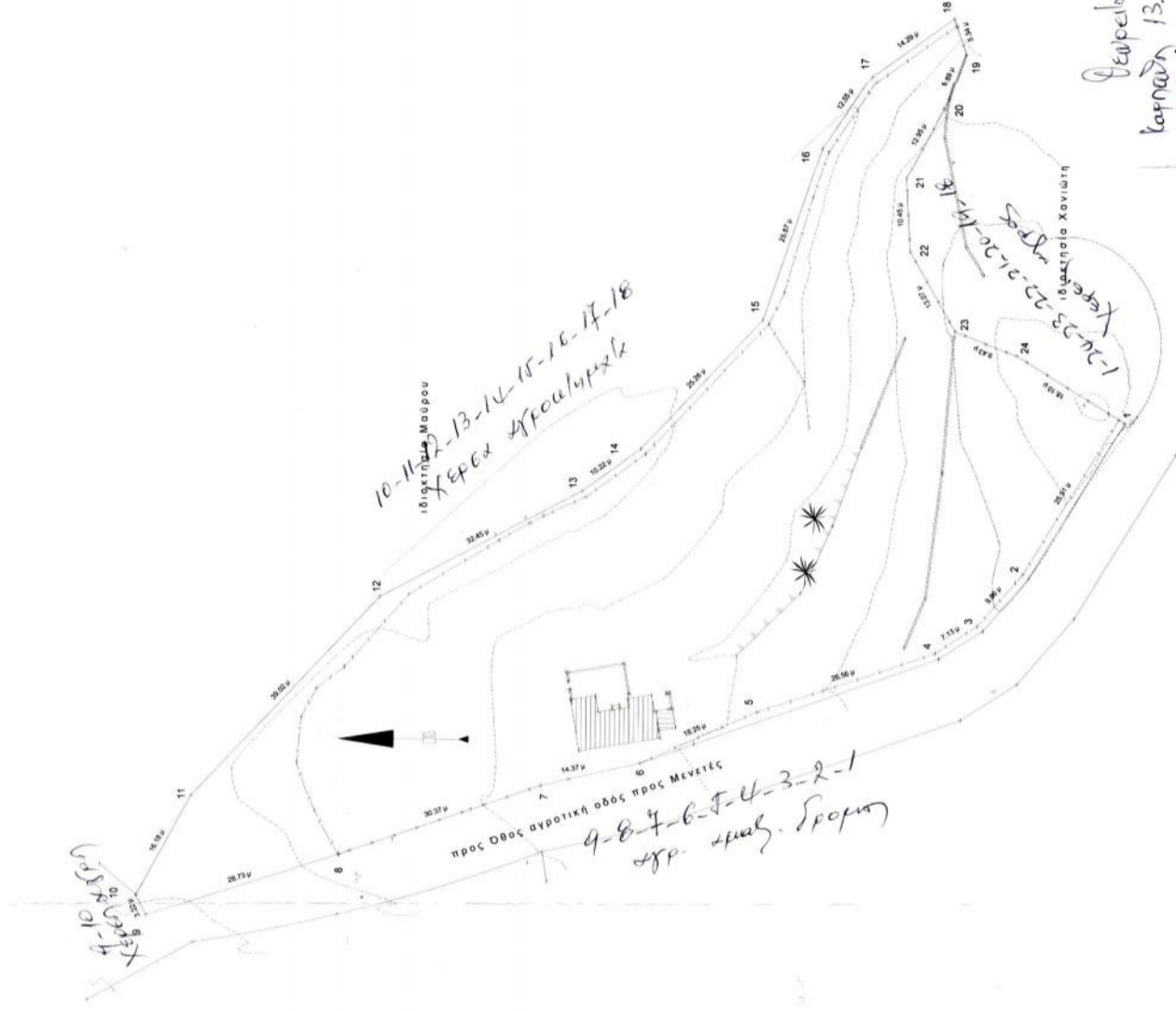

ΥΠΟΜΝΗΜΑ

Το σχεδιαστικό αυτό έργο εκπονήθηκε καθ' ύλην αρμόδιον από τον Διοικητή της Εταιρείας Εμβόων Υπιδόμης με στοιχεία 1.2.3.4.5.6.7.8.9.10.11.12.13.14.15.16.17.18.19.20.21.22.23.24.1. = 9629.70 μ² Εμβαδόν υπεδόμης 72.00 μ²
Εμβαδόν παραδοσιακού φάρου 6.70 μ²

ΔΗΛΩΣΗ ΙΔΙΟΚΤΗΤΗ

Ο υπογράφων Ε.μ. Α. Καμαράτος, Διοικητής του Υπιδόμης με στοιχεία 1.2.3.4.5.6.7.8.9.10.11.12.13.14.15.16.17.18.19.20.21.22.23.24.1.

δηλώνει ότι τα όρια του παρόντος έργου που υπεδόμης στον μισθωτό Γεώργιο Μ. Χαλκιά είναι ορθά.

(Signature)

ΔΗΛΩΣΗ ΜΗΧΑΝΙΚΟΥ

Το με στοιχεία 1.2.3.4.5.6.7.8.9.10.11.12.13.14.15.16.17.18.19.20.21.22.23.24.1, γήμιδο βρίσκεται σε περιοχή (ανά ορίων οικισμού και εκτός σχεδίου πόλεως).

Είναι άρνη και οικοδομικό σχέδιο με την πολεοδομική νομοθεσία που ισχύει σήμερα.

Δεν υπάρχει κτίριο σε γη ή χρήση

Απαιτείται από την βέλτιστη περίπτωση από 3.000 μ

Ο μηχανικός



ΑΝΗΚΕΙΣ ΣΤΟΝ Γ. Μ. ΧΑΛΚΙΑ
Π. ΧΑΛΚΙΑ ΔΕΥΤΕΡΗΣ ΔΙΑΣΤΑΣΗΣ
ΑΔΕΛΦΟΚΑΝΕΙΟΥ

(Signature)

Μητρώο Καλλιπής Διαστάσης
ΘΕΩΡΗΘΗΚΕ
ΡΟΜΟΣ 27/2/2014
Η ΔΙΕΥΘΥΝΤΡΙΑ

Δευτελει
Καμάρου 13-1-09
Διεύθυνση του αυτιου
(Signature)

εργοδότης	ΕΜΜΑΝΟΥΗΛ ΒΑΣ. ΚΑΜΑΡΑΤΟΣ
έργο	ΤΟΠΟΓΡΑΦΙΚΟ ΔΙΑΓΡΑΜΜΑ
έδση	'ΑΛΕΙΟΥ' ΔΗΜΟΥ ΚΑΡΠΑΘΟΥ
κλίμαξ	1:500
ημερομηνία έκδοσης	ΑΠΡΙΛΙΟΣ 2009
μελετητής	ΓΙΩΡΓΟΣ Μ. ΧΑΛΚΙΑΣ αρχιτέκτων
υπογραφή	<i>(Signature)</i> επιγραφή

