

ΟΡΟΙ ΔΟΜΗΣΗΣ

Δήμος Καρπενησίου, Δήμοτης Έκτορας Καρπενησίου
Τομή Κοιλάδας Τριφυλίου (έντος οικισμού)
ΦΕΚ 270/21-5-85 /Τ.Δ. 24-5-85
Εμβαδόν : 4000 m²
Πλάτος : 45,00 m
Βάθος 50,00 m
Παρεκλίσεις : α) 2000 m² πριν την 24-4-77 για τα εντός ζώνης
β) 750m², πρόσμωτο 10 m και βάθος 15 m πριν την 12-11-62
γ) 1200m², πρόσμωτο 20 m και βάθος 35 m πριν την 12-9-64
δ) 2000m², πρόσμωτο 25 m και βάθος 40 m πριν την 17-10-78
Συντ. επιμήκυνσης κόλυμπος : 10%
Συντ. Αόληρης : 0,2
Εμπρ. ύψος : 7,50 m πριν την 15-4-81
Πλάτ. ομοτόπου : 15,00 m
Παρεκλίσεις : α) 7,50 m πριν την 15-4-81
β) 2,50 m & 5,00 m για κατά παρεκκλίση όρια

ΕΜΒΑΔΟ ΑΓΡΟΤΕΜΑΧΙΟΥ

E (A,B,T.A.,T.Y,Φ,Α) = 3726,53 m²

ΔΗΛΩΣΗ Ν.651/77

Το παραπάνω εκτεθέν Αποτέλεσμα Αποτέλεσμα με στοιχεία Α,Β,Γ,Δ.,Τ,Υ,Φ,Α και εμβαδόν 3726,53 m² ΔΕΝ είναι άπλο και οικοδομήσιμο σύμφωνα με τις ισχύουσες διατάξεις.

Ο Δημάρχ

ΙΩΑΝΝΗΣ Κ. ΚΑΡΑΤΖΕΝΗΣ
ΔΙΠΛΩΜ. ΑΡΧΙΤΕΚΤΟΝΙΚΟΣ ΜΗΧΑΝΙΚΟΣ
ΜΕΛΟΣ Τ.Ε.Ε. ΑΡΧΙΤΕΚΤΟΝΩΝ : 114930
ΑΝ.Δ. 6974359680
Α.Ο. ΚΑΡΠΕΝΗΣΙΟΥ 34 - ΚΑΡΠΕΝΗΣΙ
ΑΦΜ: 110959705 ΔΟΥΚΑΡΠΕΝΗΣΙΟΥ

ΔΗΛΩΣΗ ΥΠΟΠΟΙΗΣΗΣ ΟΡΙΩΝ

Οι υπογεγραμμένοι Κληρονόμοι Ανδρέα, Ευαγγελίας, Ιωάννη και Κωνσταντίνου Χαβέλου, Διοκτίσης του Αποτέλεσμού που φαίνεται στο παρόν τοπογραφικό διάγραμμα με στοιχεία Α,Β,Γ,Δ.,Τ,Υ,Φ,Α, ΔΗΛΩΝΟΥΜΕ ότι τα όρια του τεθρίκου παραπάνω μας, με υποδείξι μας και απεικονίζονται σωστά.

Οι Δημότες

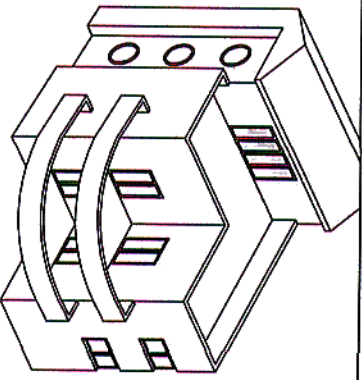

ΤΕΧΝΙΚΟ ΓΡΑΦΕΙΟ
ΙΩΑΝΝΗΣ Κ. ΚΑΡΑΤΖΕΝΗΣ
δημοτικό γράφείο τεχνικής υπηρεσίας πολεοδομικού προτύπου
Α.Ο. ΚΑΡΠΕΝΗΣΙΟΥ 34 ΚΑΡΠΕΝΗΣΙ ΤΗΛ. 6974359680

ΕΠΙΤΟΛΗΤΗ

ΚΑΗΡΟΝΟΜΟΙ ΑΝΔΡΕΑ, ΕΥΑΓΓΕΛΙΑΣ, ΙΩΑΝΝΗ & ΚΩΝ/ΝΟΥ ΧΑΒΕΛΟΥ

ΕΠΙΤΟ

ΑΠΟΤΥΠΩΣΗ ΙΔΙΟΚΤΗΣΙΑΣ

ΘΕΣΗ

"ΑΝΤΩΝΗ" Τ.Κ. ΠΑΥΛΟΠΟΥΛΟΥ
ΔΗΜΟΤΙΚΗΣ ΕΝΟΤΗΤΑΣ ΚΑΡΠΕΝΗΣΙΟΥ
ΔΗΜΟΥ ΚΑΡΠΕΝΗΣΙΟΥ (ΕΚΤΟΣ ΟΙΚΙΣΜΟΥ)

ΘΕΜΑ ΣΧΕΔΙΟΥ

ΑΡ. ΣΧΕΔΙΟΥ

ΤΟΠΟΓΡΑΦΙΚΟ
ΔΙΑΓΡΑΜΜΑ

T5

ΚΑΙΜΑΚΑ

1:200

ΧΡΟΝΟΣ ΜΕΛΕΤΗΣ

ΝΟΕΜΒΡΙΟΣ 2012

ΥΠΟΓΡΑΦΗ - ΣΦΡΑΓΙΔΑ

ΙΩΑΝΝΗΣ Κ. ΚΑΡΑΤΖΕΝΗΣ
ΔΙΠΛΩΜ. ΑΡΧΙΤΕΚΤΟΝΙΚΟΣ ΜΗΧΑΝΙΚΟΣ
ΜΕΛΟΣ Τ.Ε.Ε. ΑΡΧΙΤΕΚΤΟΝΩΝ : 114930
ΑΝ.Δ. 6974359680
Α.Ο. ΚΑΡΠΕΝΗΣΙΟΥ 34 - ΚΑΡΠΕΝΗΣΙ
ΑΦΜ: 110959705 ΔΟΥΚΑΡΠΕΝΗΣΙΟΥ

ΕΚΤΑΣΗ
ΔΑΣΙΚΟΥ ΧΑΡΑΚΤΗΡΑ

ΕΚΤΑΣΗ
ΔΑΣΙΚΟΥ ΧΑΡΑΚΤΗΡΑ

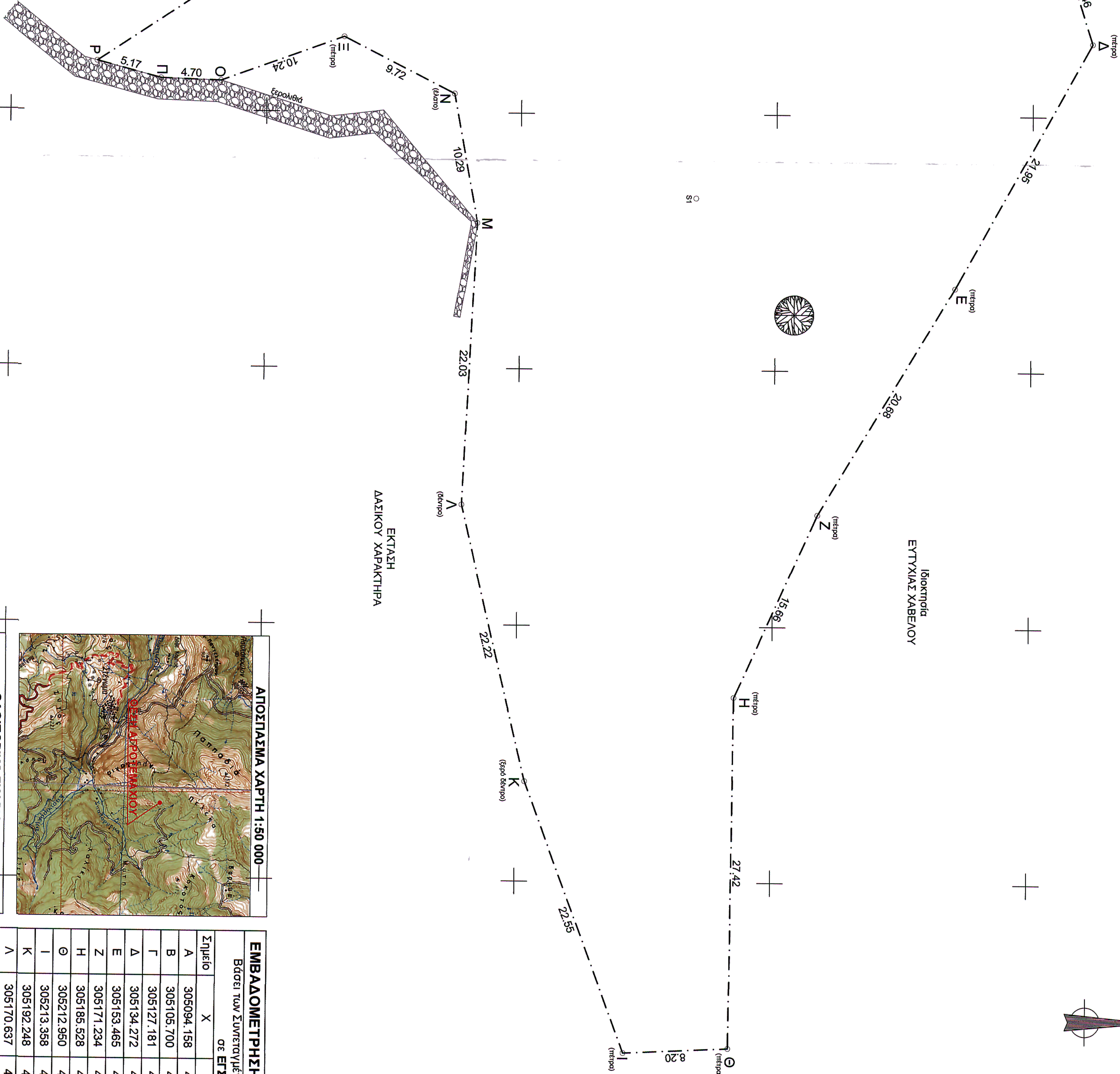

ΠΡΑΞΗ

Το παρόν Τοπογραφικό Διάγραμμα εκδίδεται στην υπ αριθμό 4334/3726,53 m², 30.11.0.2014
Χαρακτηρισμού του Δασογείου Καρπενησίου, της οποίας αποτελεί αναπόσπαστο τμήμα.
Καρπενήσι, 30.11.0.2014

Ο Ενεργός την αυτοψία

Αγοστή Καρατάσις
Δασολόγος

