

Το παρόν ποσογειακό διάγραμμα ετοιμάστηκε σύμφωνα με την Οδηγία 90/269/ΕΟΚ της 26ης Μαΐου 1990, όπως τροποποιήθηκε με την Οδηγία 2002/95/ΕΚ της 17ης Δεκεμβρίου 2002.

Ο Γεωγράφος
 ΚΑΙΝΟΥ
 ΔΕΛΦΙΝΙΣΣΑ

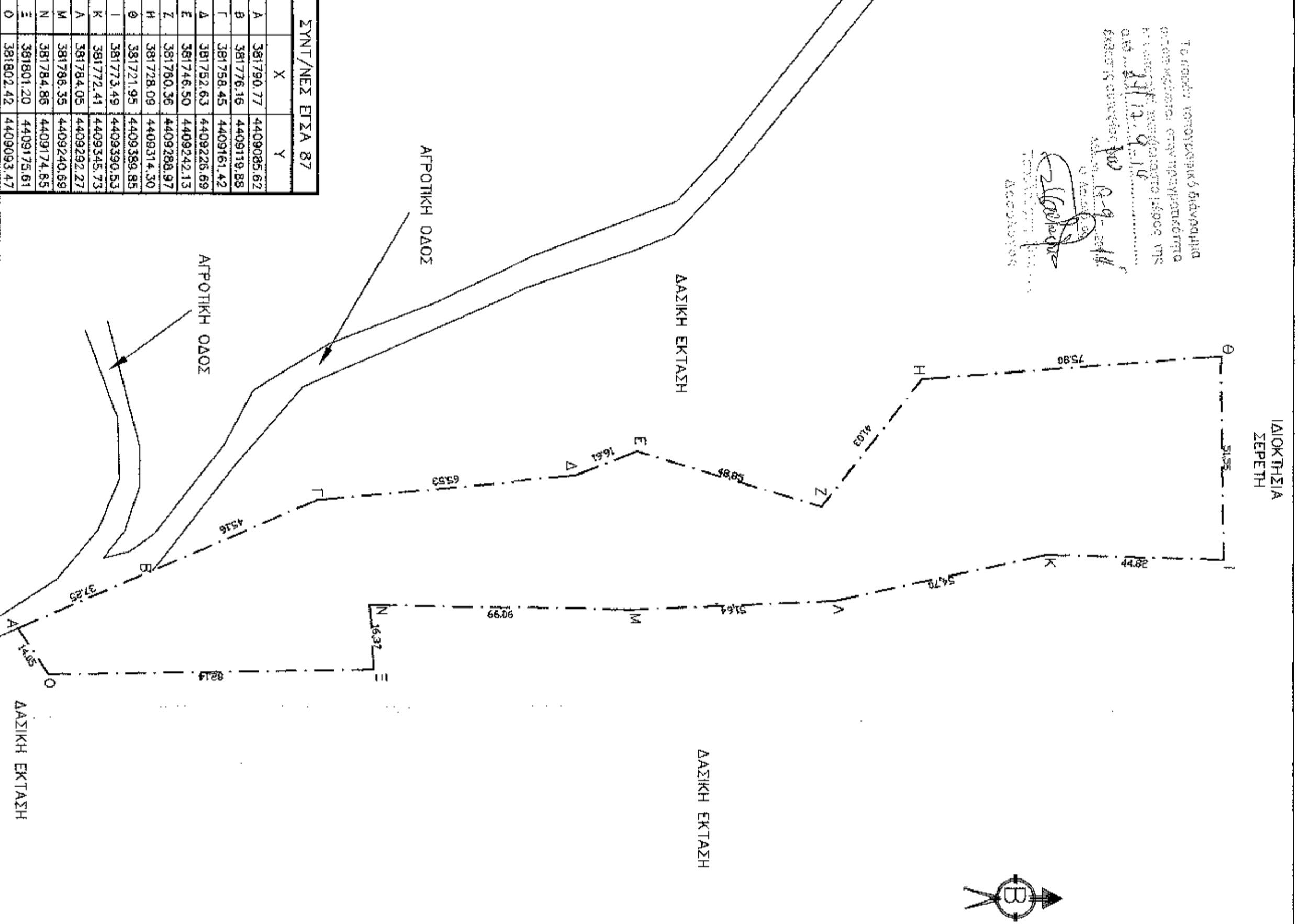

ΣΥΝΤ/ΝΕΣ	ΕΓΧ. Α	ΕΓΧ. Β	ΕΓΧ. Γ
A	381790.77	4409086.62	
B	381776.16	4409119.85	
T	381786.45	4409161.42	
Δ	381752.63	4409226.69	
E	381746.50	4409242.13	
Z	381760.36	4409288.97	
H	381728.09	4409314.30	
Θ	381721.95	4409388.85	
I	381773.49	4409390.53	
K	381772.41	4409345.73	
A	381784.05	4409282.27	
N	381786.35	4409240.85	
M	381784.85	4409174.85	
E	381801.20	4409175.61	
O	381802.42	4409093.47	

ΟΡΙΑ ΔΟΜΗΣΗΣ ΠΕΡΙΟΧΗΣ

- 1. ΑΡΠΟΤΙΚΗ : 4000.00μ²
- 2. ΚΑΛΥΨΗ : 10%
- 3. ΣΥΝΤΕΛΕΣΤΗΣ ΔΟΜΗΣΗΣ : 0.2
- 4. ΑΠΟΣΤΑΣΕΙΣ : Από πλάγια Οδού Γπέδου Δ = 15.00μ
 : Από Εμπορικού Δρόμου Δ = 15.00μ
- 5. ΥΨΟΣ : 7.50 μ + ΣΤΕΦΗ

ΣΥΜΦΩΝΑ ΜΕ ΤΟ Π.Δ.24-5-85 (ΘΕΚ-270Α/31-5-85)

- 1. Κάλυψη : 30% εφόσον 4 πηρ. 59
- 2. Συντελεστής Δόμησης : 0.9 εφόσον 4 πηρ. 59
- 4. Απόσταση : Από Οδού Γπέδου Δ = 10.00μ εφόσον 4 πηρ. 59
- 5. Υψος Κτιρίου : Μέγιστο υψος κτιρίου = 11.00μ εφόσον 4 πηρ. 59
- 6. Όροφος : Μέγιστος αριθμός ορόφων τριών (3) εφόσον 4 πηρ. 59
- 7. Σημειώσεις Όγκου : 3.3
- 8. Απόσταση από Αγροτικό Δρόμο Δ=10.00μ
- 9. α) E=4000 μ²
- β) Γ=45 μ Β=50 μ E=4000 μ²

ΣΤΟΙΧΕΙΑ ΑΡΠΟΤΕΜΑΧΙΟΥ

Εμβαδόν : E = 10938.54 μ²
 Περιμετρή : Α, Β, Γ, Δ, Ε, Ζ, Η, Θ, Ι, Κ, Λ, Μ, Ν, Ξ, Ο, Α

ΑΦΟΡΩΝ ΙΔΙΟΚΤΗΤΗ

Ο υπογεγραμμένος ιδιοκτήτης του εγγραφέντου με στοιχεία (Α, Β, Γ, Δ, Ε, Ζ, Η, Θ, Ι, Κ, Λ, Μ, Ν, Ξ, Ο, Α) Δηλώνω Υπεύθυνα ότι τα όρια που υπέδειξα προς εγγραφή είναι υλοποιημένα στο έδαφος ούτως και τα εστί.

ΒΕΒΑΙΩΣΗ Ν. 65/177

Ο υπογεγραμμένος Υποπρόεδρος Χρήματος Πολιτικής Μηχανικός ΒΕΒΑΙΩΝΩ ότι το εγγραφέντο με στοιχεία Α, Β, ... Ο, Α βρίσκεται εντός των ορίων του οικισμού Αγροτικών εκτός ΓΠΣ και συγκεκριμένα στην κτηματολογική περιοχή του Δ.Δ. Αγροτικών του Δήμου Τεμενίου στην θέση "Αροκωδωβρύσι".
 Η παρούσα δεν υπόκειται στις Διατάξεις του Ν. 1337/83 και η ιδιοκτησία δεν αφορά ενοικίαση σε γη και κτίρια.

Πληρωτές Μαρτίου 2014
 Ο Μηχανικός
 ΧΡΗΣΤΟΣ Β. ΤΣΑΤΣΑΡΗΣ
 ΠΟΛΙΤΙΚΟΣ ΜΗΧΑΝΙΚΟΣ ΑΠΘ

ΕΠΙΡΑΔΟΤΗΣ

ΚΟΝΟΝΙΟΤΗΣ ΑΘΑΝΑΣΙΟΣ - ΚΟΝΟΝΙΟΤΗΣ ΒΑΣΙΛΕΙΟΣ

ΕΠΙΡΟ

ΑΠΟΤΥΠΩΣΗ ΥΦΙΣΤΑΜΕΝΗΣ ΚΑΤΑΣΤΑΣΗΣ ΑΡΠΟΤΕΜΑΧΙΟΥ

ΘΕΣΗ

ΔΗΜΟΣ ΤΕΜΠΛΩΝ ΚΤΗΜ.ΠΕΡΙΦ. ΑΜΙΓΓΕΛΑΚΙΩΝ ΘΕΣΗ "ΑΡΚΟΥΔΩΒΡΥΣΗ"

ΜΕΛΕΤΗΤΕΣ

ΤΣΑΤΣΑΡΗΣ ΧΡΗΣΤΟΣ

Θ.Ε.Μ.Α

ΤΟΠΟΓΡΑΦΙΚΟ ΔΙΑΓΡΑΜΜΑ

ΑΡ. ΣΧΕΔΙΟΥ	T1
ΚΑΙΜΑΚΑ	1/1000
ΧΡΟΝΟΣ ΜΕΛΕΤΗΣ	ΜΑΡΤΙΟΣ 2014

ΣΦΡΑΓΙΔΑ ΜΗΧΑΝΙΚΟΥ

ΘΕΩΡΗΣΗ ΥΠΗΡΕΣΙΑΣ

ΧΡΗΣΤΟΣ Β. ΤΣΑΤΣΑΡΗΣ
 ΔΙΠΛΩΜΑΤΙΚΟΣ ΜΗΧΑΝΙΚΟΣ Α.Π.Θ.
 ΕΠΙΧΕΙΡΗΣΙΑΚΟ ΚΑΤΑΣΤΑΣΙΑΣ
 Ε.Π.Χ. ΣΑΥΚΑΝΣΤΡ. ΤΗΛ. 24980 41400
 Α.Φ.Μ. 14417811 Β. ΔΟΥ ΑΔΡΙΑΣ

Το παρόν ποσογειακό διάγραμμα ετοιμάστηκε σύμφωνα με την Οδηγία 90/269/ΕΟΚ της 26ης Μαΐου 1990, όπως τροποποιήθηκε με την Οδηγία 2002/95/ΕΚ της 17ης Δεκεμβρίου 2002.

Αθήνα, 18/03/2014

ΚΑΤΗΓΟΡΙΑ ΑΣΤΥΝΟΜΟΥ
 ΑΣΤΥΝΟΜΟΣ
 ΑΣΤΥΝΟΜΟΣ