

~~ΣΧΕΔΙΟ~~

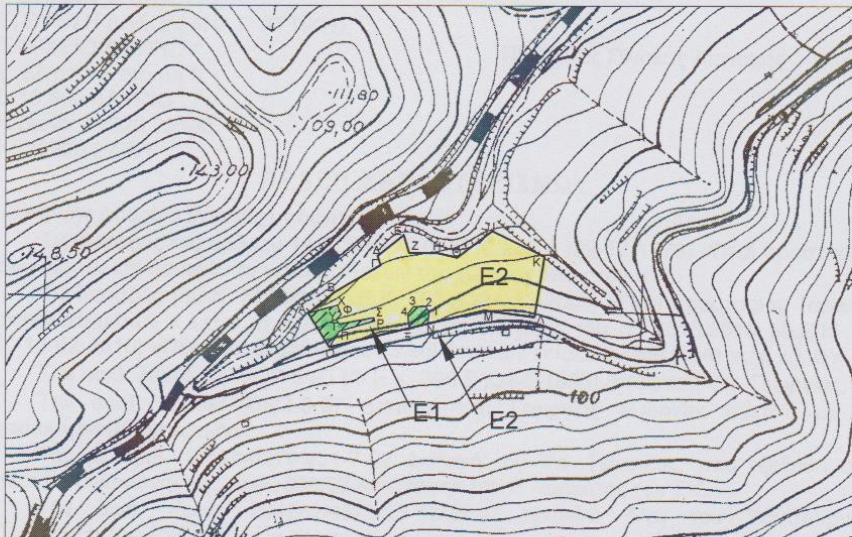

ΤΟΠΟΓΡΑΦΙΚΟ ΔΙΑΓΡΑΜΜΑ



Έκταση με στοιχεία κορυφών περιμέτρου (Α,Β,Γ,Δ,Ε,Ζ,Η,Θ,Ι,Κ,Λ,Μ,Ν,Ξ,Ο,Α), εμβαδού δέκα στρεμμάτων και οκτακοσίων δώδεκα χιλιοστών του στρέμματος (10,812 στρ.) στη θέση "Σπίθαρα" περιφέρειας της Δημοτικής Ενότητας Κερατέας Δήμου Λαυρεωτικής Νομού Αττικής



Τοπογραφικό υπόβαθρο: Απόσπασμα Φ.Χ. Γ.Υ.Σ. 6468/5 κλιμ. 1:5.000

-  Τμήμα E1 (με κίτρινο χρωματισμό) εμβαδού 9,905 στρ. μη δασική έκταση του άρθρου 3 παρ. 6α του Ν. 998/79
-  Τμήμα E2 (με πράσινο χρωματισμό) εμβαδού 0,648 στρ. δάσος του άρθρου 3 παρ. 1 του Ν. 998/79
-  Τμήμα E3 (με πράσινο χρωματισμό) εμβαδού 0,259 στρ. δάσος του άρθρου 3 παρ. 1 του Ν. 998/79

Θεωρείται και επισυνάπτεται στην υπ. αριθ. 28353/1856/28-05-2014 πράξη χαρακτηρισμού του Δασάρχη Λαυρίου

Λαύριο 28-05-2014  
Ο Δασάρχης

~~Χρήστος Αιτωνέλλης  
Δασολόγος~~