

Κωδικός	X	Y	Παράγος
A	219578.259	4413640.292	78.46
B	219652.417	4413634.668	56.12
C	219652.083	4413354.065	74.26
D	219577.804	4413354.493	85.8

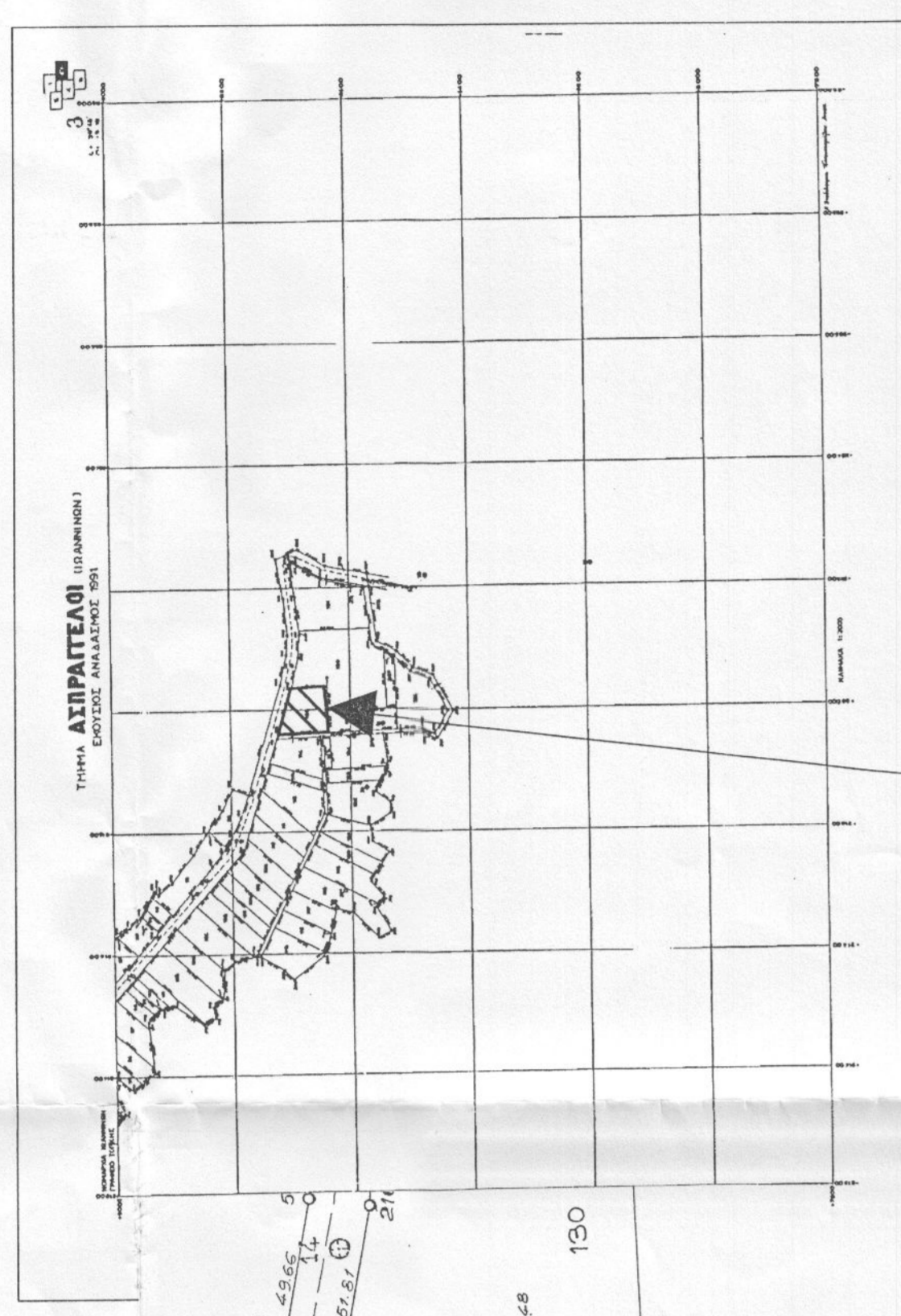

Ε.Δ.:  
Φ. Τοπογραφικών Αποσπομάτων 1:25

ΘΕΣΗ ΙΔΙΟΚΤΗΣΙΑΣ

ΧΑΡΤΗΣ ΓΥΣ 1:50000

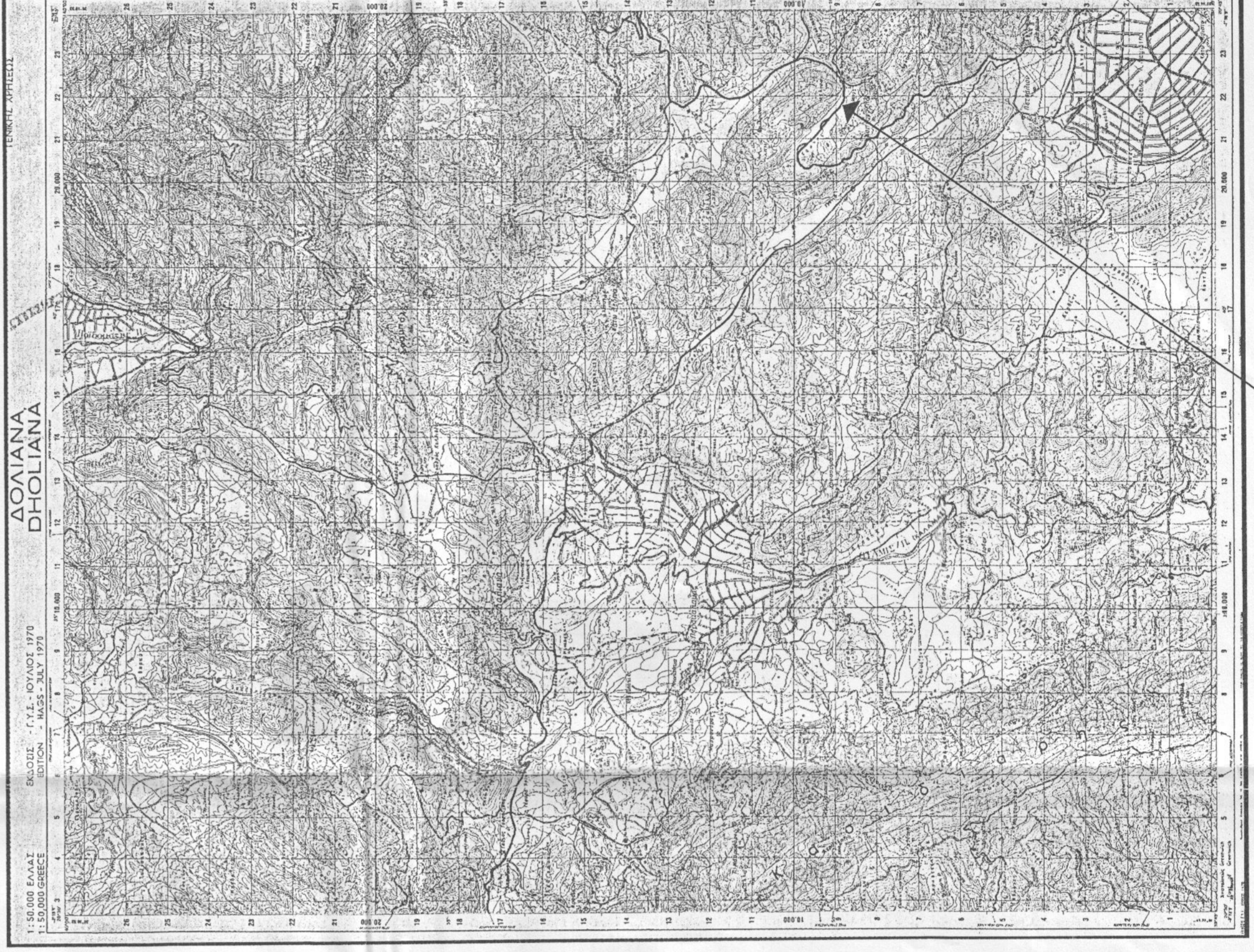

ΘΕΣΗ ΙΔΙΟΚΤΗΣΙΑΣ

Κτίσμα υπό κατασκευή

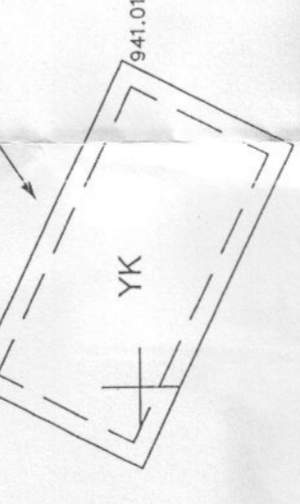

Ε (Α.Β.Γ.Δ.Ε.) = 5437,37 m<sup>2</sup>

Εγγραφέας  
Τσοπάνης Γρηγόριος  
Σταυρούλα Ζώνη  
Διαστασιολογία με Β' Φορέα

ΘΕΟΦΩΤΗΣ  
Κατασκευαστής  
21 Δεμ / Ρέθυμνο

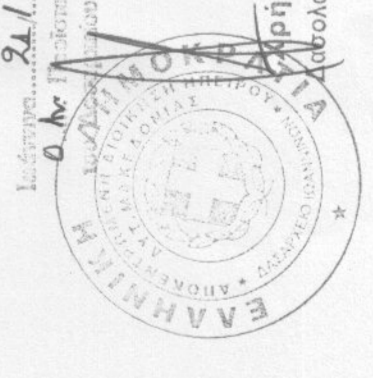

Κτίσμα με Β' Φορέα

**ΥΠΟΚΗΛΙΑ ΣΥΝΘΑΛΩΝ**

ΣΤ 947,12  
Πολυμεταλλικό Συστά

Στάσις ηλεκτροδότησης  
→ Όχιον ηλεκτροδότησης  
→ Αρτηρία ηλεκτροδότησης (Αποσπομή)

Κτίσμα υπό κατασκευή

Αρτηρία δρόμου  
Σταυροσταθμολογία

**αριστερά κατά κανόνα:** (για πρόσωπο σε κοινόχρηστο δρόμο)  
Εμβαδόν=1000μ.μ. - Πρόσωπο=2μ.  
(για πρόσωπο σε Διεύθυνση, Εθνικές, Επαγγελματικές, Δημοτικές, και Κοινωνικές οδούς ως και εγκαταστάσιμα τμήματα αυτών και σε Εμβαδόν=1000μ.μ. - Πρόσωπο=4μ.μ. - Βάθος=5μ.)  
**αριστερά κατά παράδοση (γρήρα προ 31/03/2011):**  
(για πρόσωπο σε κοινόχρηστο δρόμο)  
Εμβαδόν=400μ.μ. - Πρόσωπο=2μ.  
(για πρόσωπο σε Διεύθυνση, Εθνικές, Επαγγελματικές, Δημοτικές, και Κοινωνικές οδούς ως και εγκαταστάσιμα τμήματα αυτών και σε Εμβαδόν=400μ.μ. - Πρόσωπο=4μ.μ. - Βάθος=5μ.)  
(για πρόσωπο σε κοινόχρηστο δρόμο)  
Εμβαδόν=400μ.μ. (προ 31-12-2003)  
Εμβαδόν=400μ.μ.  
Κλίση 10%  
Σταύρωση Δρόμων 0.1  
Σταύρωση με επικαλύψη φυσικών αδικιών (γρήρα ζώνες εδάφους)

**ΕΜΒΛΑΘΟΝ ΓΕΩΜΕΤΡΙΑΣ**  
Ε.μ.μ.=5437,37μ.μ.  
Εμβαδόν προς κτίσμα=46,79μ.μ.

**ΠΑΡΑΤΗΡΗΣΕΙΣ**

- 1) Η κατασκευή έγινε στο κτηριακό σχέδιο που καταρτίστηκε σύμφωνα με ΕΠΣΑ 87, 2) Η κατασκευή έγινε με GPS και το Τεχνολογικό Σύστημα Δορυφόρου (GPS) με κωδικό 0949833 ή 0949833/0949833/0949833.
- 3) Η Γ.Υ.Σ. "ΚΟΝΤΙΝΙΣΜΑΤΑ" (0949833) ή 0949833/0949833/0949833.
- 4) Η Γ.Υ.Σ. "ΚΟΝΤΙΝΙΣΜΑΤΑ" (0949833) ή 0949833/0949833/0949833.
- 5) Το κτίσμα είναι κτισμένο με βάση το σχέδιο 0949833/0949833/0949833.
- 6) Το όριο που ορίζεται από τον νόμο 1566/1983 (ΦΕΚ 156/83) είναι 100μ.μ.
- 7) Το όριο που ορίζεται από τον νόμο 1566/1983 (ΦΕΚ 156/83) είναι 100μ.μ.
- 8) Το όριο που ορίζεται από τον νόμο 1566/1983 (ΦΕΚ 156/83) είναι 100μ.μ.

**ΔΗΛΩΣΗ ΙΔΙΟΚΤΗΣΙΑΣ**

Ο κτίστης υπογράφει την παρούσα δήλωση κατασκευής κτίσματος σύμφωνα με τα όρια που ορίζονται από το σχέδιο που καταρτίστηκε σύμφωνα με τον νόμο 1566/1983 (ΦΕΚ 156/83) και σύμφωνα με το εκδομένο ενδιάμεσο στην περιοχή των Αποσπομάτων το έτος 1991.

9 ΔΗΛΩΣΗ

Δ/κ. Νικολάου Ν. 61577

Ο κτίστης υπογράφει την παρούσα δήλωση κατασκευής κτίσματος σύμφωνα με τα όρια που ορίζονται από το σχέδιο που καταρτίστηκε σύμφωνα με τον νόμο 1566/1983 (ΦΕΚ 156/83) και σύμφωνα με το εκδομένο ενδιάμεσο στην περιοχή των Αποσπομάτων το έτος 1991.

Ο κτίστης υπογράφει την παρούσα δήλωση κατασκευής κτίσματος σύμφωνα με τα όρια που ορίζονται από το σχέδιο που καταρτίστηκε σύμφωνα με τον νόμο 1566/1983 (ΦΕΚ 156/83) και σύμφωνα με το εκδομένο ενδιάμεσο στην περιοχή των Αποσπομάτων το έτος 1991.

ΕΠΙΣΤΗΜΟΝΙΚΟ ΚΑΤΑΧΕΙΡΗΣΙΑΣ  
ΓΕΩΣΤΡΑΤΗΓΙΚΟ ΕΓΧΕΙΡΗΓΙΟ  
ΑΝΑΡ. ΚΑΛΟΒΟΥ 101, Τ.Κ. 714 01, ΡΕΘΥΜΝΟ  
Α.Φ.Μ. 0 413 35 473 Α' ΣΟΦ. ΙΩΑΝΝΙΝΩΝ

Εγγραφέας: Καρβουνιέρης Νικόλαος

Θέση: Τ.Κ. Αποσπορίων Δ.Ε. Κεντρικού Τοπικού Δήμου Ζερφιών

Έργο: Αποτίκταιση Κοινοτομικών Μονάδων

Τύπος Σχεδίου:

ΤΟΠΟΓΡΑΦΙΚΟ ΔΙΑΓΡΑΜΜΑ

Τ1

Χρόνος Μέτρησης: Σεπτέμβριος 2014

ΚΑΙΜΑΚΑ: 1:200

ΕΛΕΓΧΟΣ

ΤΠΟΤΡΑΦΗ-ΣΦΡΑΓΙΔΑ

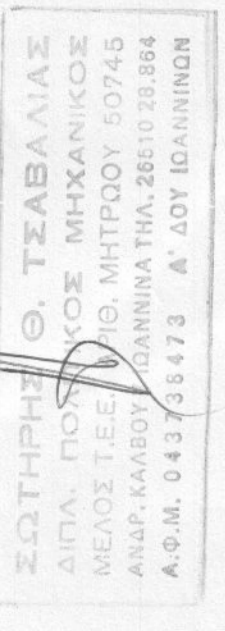

ΣΩΤΗΡΗΣ Θ. ΤΣΑΒΑΛΙΑΣ  
ΔΙΠΛ. ΓΕΩΜ. ΤΕΧΝΙΚΟΣ ΜΗΧΑΝΙΚΟΣ  
ΑΝΑΡ. ΚΑΛΟΒΟΥ 101, Τ.Κ. 714 01, ΡΕΘΥΜΝΟ  
Α.Φ.Μ. 0 413 35 473 Α' ΣΟΦ. ΙΩΑΝΝΙΝΩΝ