

ΥΠΟΜΝΗΜΑ

1. Το υπό στοιχεία 1-2-3-4-5-6-7-8-9-1 ακίνητο ιδιοκτησίας Κουγιουμουτζή Γεωργίου του Αντωνίου βρίσκεται στην θέση "Κοκκινόχωμα" εκτός ορίων οικισμού Δοξαράου της Δ.Ε. Κοιλάκιου του Δήμου Μυλοποτάμου.
2. Εμβαδόν ακινήτου
Ε = 1525.16 μ²
3. Οροι Δόμησης
Π.Δ. 24-5-85 (ΦΕΚ 270Δ 31-5-85)
Ν.3212/2003 (ΦΕΚ 308Α 31-12-03)
-αρτιότητα 4000 τ.μ.
-συντ. δόμησης 0.20
-συντ. κάλυψης 0.10
-μεγ. ύψος 7.50μ. + 1.50μ για στέγη και 4.00μ για ισόγεια κτίσματα
-όροφοι 2
-πλάγιες αποστάσεις 15.00μ
-πρόσωπο σε κοινόχρηστο χώρο 25μ.
4. Το παρόν τοπογραφικό διάγραμμα συντάχθηκε σύμφωνα με τις διατάξεις του Ν.651/77 αρ.5
5. Από το ακίνητο δεν διέρχονται πυλώνες υψηλής τάσης.
6. Τα όρια υποδείχθηκαν από τον ιδιοκτήτη.
7. Το εμβαδόν υπολογίστηκε με τον τύπο του Gauss.
8. Το σύστημα συντεταγμένων είναι το ΕΓΣΑ '87.
9. Το παραπάνω ακίνητο ευρίσκεται εκτός ζώνης προστασίας Natura 2000.

ΕΜΒΑΔΟΜΕΤΡΗΣΗ ΓΗΠΕΔΟΥ
Με τη βοήθεια των ορθογωνικών συντεταγμένων των κορυφών του

ΣΗΜΕΙΟ	X	Y	ΜΗΚΟΣ
1	576204.93	3911065.98	26.62
2	576227.75	3911079.68	31.91
3	576204.29	3911101.16	24.08
4	576191.96	3911121.84	20.79
5	576176.26	3911135.47	14.08
6	576164.67	3911127.49	22.70
7	576177.22	3911108.96	24.27
8	576189.95	3911087.66	23.89
9	576201.78	3911067.85	3.66
1	576204.93	3911065.98	

$E = 1/2 \sum (X_i + X_{i+1}) \cdot (Y_i - Y_{i+1})$
Ε = 1525.16 μ²

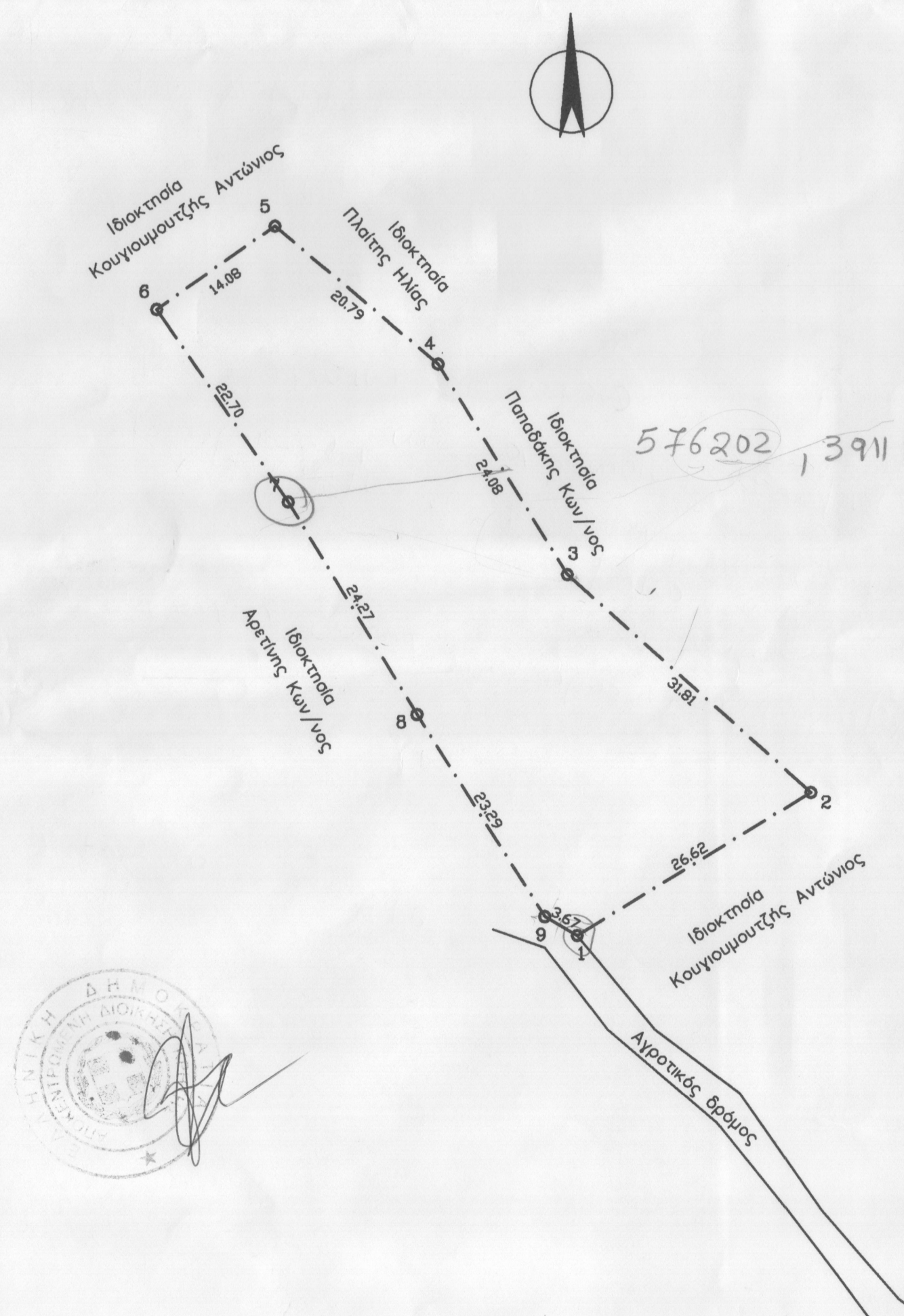
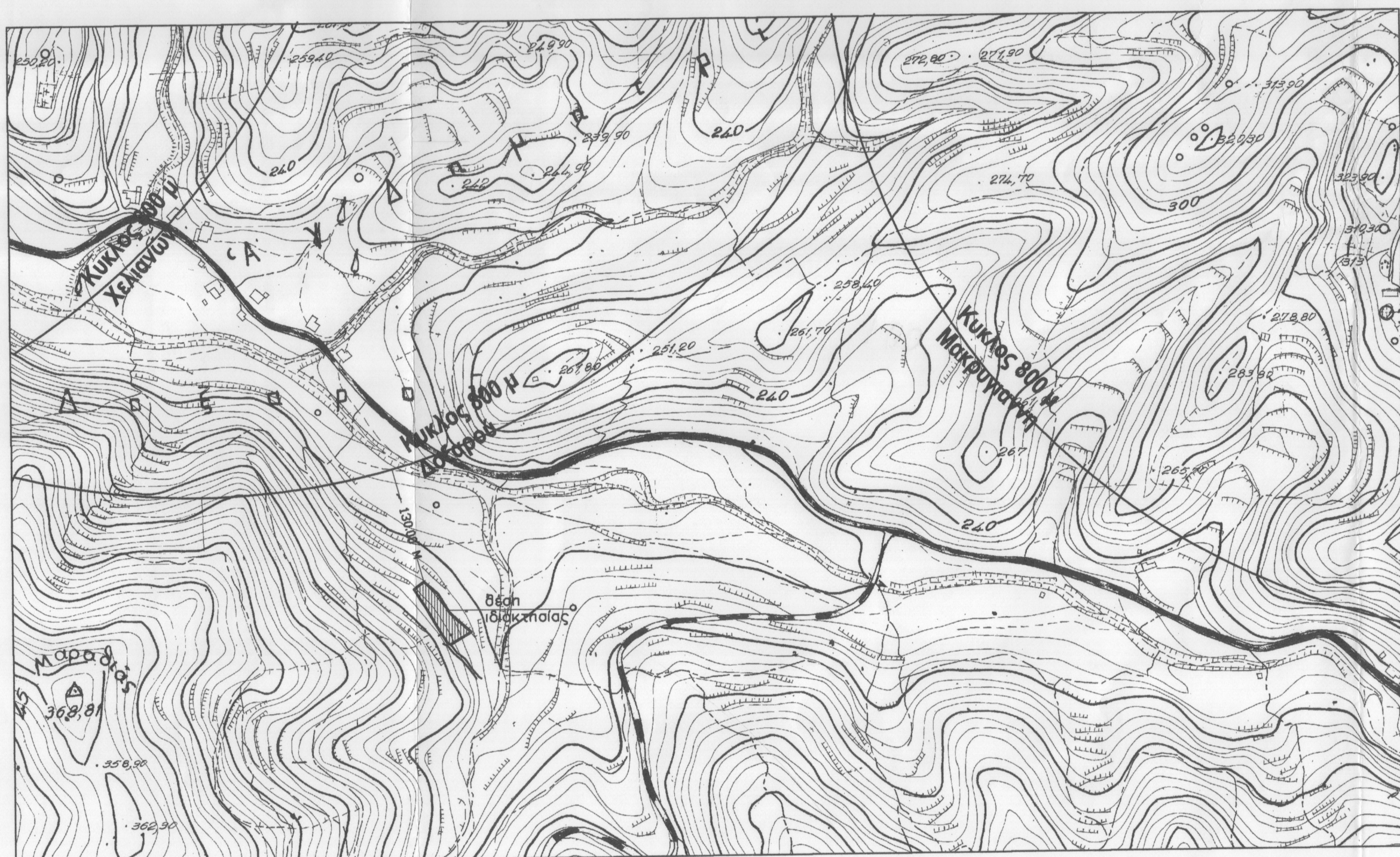

Τεχνικό Γραφείο
Γιάννης Χ. Κωστάκης
 Διπλ. Πολιτικός Μηχανικός Α.Π.Θ.
 Βάρδα Καλλέργη 4 Ρέθυμνο Τηλ. 2831021028
 Πέραμα Δήμου Γεροποτάμου Τηλ. 2834023420

Ο ΕΝΕΡΓΗΣΙΑΣ ΤΗΝ ΑΥΤΟΥΣΙΑ
 ΟΛΓΟΣ ΒΟΥΤΥΡΑΚΗΣ ΔΑΣΟΛΟΓΟΣ
 ΕΛΕΥΘΕΡΙΑ ΚΕΧΑΠΑΔΑΚΗ ΔΑΣΟΛΟΓΟΣ

Εργοδότης : ΚΟΥΓΙΟΥΜΟΥΤΖΗΣ ΓΕΩΡΓΙΟΣ του Αντωνίου
 Έργο : ΚΤΗΝΟΤΡΟΦΙΚΗ ΜΟΝΑΔΑ (Ελευθέρας Εκτροφής)
 Θέση έργου : ΘΕΣΗ "ΚΟΚΚΙΝΟΧΩΜΑ" ΕΚΤΟΣ ΟΡΙΩΝ ΟΙΚΙΣΜΟΥ ΔΟΞΑΡΟΥ Δ.Ε. ΚΟΥΛΟΥΚΩΝΑ - ΔΗΜΟΥ ΜΥΛΟΠΟΤΑΜΟΥ
 Μελετητής : ΓΙΑΝΝΗΣ Χ. ΚΩΣΤΑΚΗΣ

Θέμα Σχεδίου : **ΤΟΠΟΓΡΑΦΙΚΟ ΔΙΑΓΡΑΜΜΑ**
 Κλίμακα : 1 : 500
 Αρ. Σχεδίου : 1
 Χρόνος Μελέτης : ΑΥΓΟΥΣΤΟΣ 2014

Προσηρτημένο στο έγγραφο μας
 Ρέθυμνο 28-11-2014
 Η Διπλωμάτισσα Δασώνας Ρεθύμνου

ΓΙΑΝΝΗΣ ΧΑΡ ΚΩΣΤΑΚΗΣ
 ΔΙΠΛΩΜΑΤΗΡΟΣ ΜΗΧΑΝΙΚΟΣ
 ΕΠΙΧΕΙΡΗΣΙΑΚΟΣ ΜΗΤΡΩΟΥ 70375
 ΣΤΑΘ. ΔΕΛΤΑ 22 ΡΕΘΥΜΝΟ 74100
 ΤΗΛ. 2810 21028
 Α.Π.Θ. ΔΟΥΡ ΡΕΘΥΜΝΟΥ

ΧΑΡΙΚΛΕΙΑ ΚΑΡΠΟΛΑΚΗ
 ΔΡ. ΔΑΣΟΛΟΓΟΣ