

ΣΗΜΕΙΟ	X	Y	ΜΗΚΟΣ
1	297528,895	4369272,121	90,12
2	297616,650	4369292,634	6,28
3	297622,725	4369294,223	6,46
4	297629,087	4369295,349	18,82
5	297635,792	4369277,764	10,33
6	297636,334	4369267,445	14,97
7	297634,341	4369252,612	24,78
8	297609,567	4369253,327	8,19
9	297601,745	4369255,746	7,94
10	297597,443	4369262,416	6,41
11	297591,504	4369264,818	24,31
12	297567,597	4369260,401	33,40
13	297535,188	4369252,306	20,79
1	297528,895	4369272,121	

ΕΜΒΑΔΟ ΑΓΡΟΤΕΜΑΧΙΟΥ
E (1,2,3,4,...12,13,1) = 2834,20 μ²

* Η ΕΜΒΑΔΟΜΕΤΡΗΣΗ ΕΠΙΣΤ. ΤΑΧΥΜΕΤΡΙΚΑ.
 ** ΤΑ ΟΡΙΑ ΥΠΕΙΣΘΕΘΗΣΑΝ ΑΠΟ ΤΟΝ ΙΔΙΟΚΤΗΤΗ.
 ΟΡΟΙ ΔΟΜΗΣΗΣ ΚΑΤΑ ΚΑΝΟΝΑ ΚΑΤΑ ΠΑΡΕΚΚΛΙΣΗ
 (εκτός σχεδίου)
 ΕΛΑΧ. ΕΜΒΑΔΟ: 4000,00 Μ² 2000,00 Μ²
 ΜΕΓ. ΚΑΛΥΨΗ: 10%
 ΜΕΓ. Σ.Δ.: 0,2
 ΜΕΓ. ΑΡ. ΟΡΟΦΩΝ: 2
 ΑΠΟΣΤΑΣΗ ΑΠΟ ΠΛΑΓ. ΟΡΙΟ: 15,00 Μ 5,00 Μ

ΔΗΛΩΣΗ ΥΛΟΠΟΙΗΣΗΣ ΟΡΙΩΝ
 Ο κάτωθι υπογεγραμμένος ΚΑΡΑΚΙΚΕΣ ΓΕΩΡΓΙΟΣ δηλώνει υπεύθυνα και εν γνώσει των συνεπειών του Νόμου περί ψευδούς δηλώσεως ότι είναι κάτοχος του με στοιχεία (1,2,3,...12,13,1) αγροτεμαχίου εμβαδού 2834,20 μ², και έχω δικαίωμα ανοικοδομήσεως επί αυτού, τα δε όρια που έχω υλοποιήσει σ' αυτό είναι ορθά.

Ο ΔΗΛΩΝ
(Signature)

ΥΠΕΥΘΗΝΗ ΔΗΛΩΣΗ
 Ο υπογράφων Παναγός Γεώργιος Πολ. Μηχανικός δηλώνει υπεύθυνα ότι το αγροτεμάχιο με στοιχεία (1,2,3,4,...12,13,1) εμβαδού 2834,20 μ² βρίσκεται εκτός οικισμού τ.κ. Πύλης του Δήμου Πύλης και δεν είναι άρτιο και οικοδομήσιμο κατά κανόνα.

(Signature)
ΓΕΩΡΓΙΟΣ ΑΧ. ΠΑΝΑΓΟΣ
 ΠΟΛΙΤΙΚΟΣ ΜΗΧΑΝΙΚΟΣ
 ΑΓ. ΝΙΚΟΛΑΟΥ 18 - ΠΥΛΗ
 ΤΗΛ: 24340 23388
 ΑΦΜ: 062869141 - ΔΟΥ ΠΥΛΗΣ

ΕΡΓΟΔΟΤΗΣ	ΚΑΡΑΚΙΚΕΣ ΓΕΩΡΓΙΟΣ
ΕΡΓΟ	ΚΤΗΝΟΤΡΟΦΙΚΗ ΚΤΗΡΙΟ
ΘΕΣΗ	τ.κ. ΠΥΛΗΣ (εκτός σχεδίου) Δήμου ΠΥΛΗΣ
ΜΕΛΕΤΗΤΗΣ	ΠΑΝΑΓΟΣ ΓΕΩΡΓΙΟΣ Πολιτικός Μηχανικός
ΘΕΜΑ ΣΧΕΔΙΟΥ	ΑΡ. ΣΧΕΔΙΟΥ
ΤΟΠΟΓΡΑΦΙΚΟ ΔΙΑΓΡΑΜΜΑ	
T 1	
ΚΛΙΜΑΚΕΣ 1:500	
ΗΜΕΡΟΜΗΝΙΑ ΙΟΥΝΙΟΣ 2012	
ΘΕΩΡΗΣΗ ΥΠΗΡΕΣΙΑΣ	ΣΦΡΑΓΙΔΑ - ΥΠΟΓΡΑΦΗ
	ΓΕΩΡΓΙΟΣ ΑΧ. ΠΑΝΑΓΟΣ ΔΙΠΛ. ΠΟΛΙΤΙΚΟΣ ΜΗΧΑΝΙΚΟΣ Δ.Π.Θ. ΜΕΛΟΣ Γ.Ε.Ε. - ΑΡ. ΜΗΤΡΩΟΥ 118551 ΑΓ. ΝΙΚΟΛΑΟΥ 18 - ΠΥΛΗ ΤΗΛ.: 24340 23388 ΑΦΜ: 062869141 - ΔΟΥ ΠΥΛΗΣ

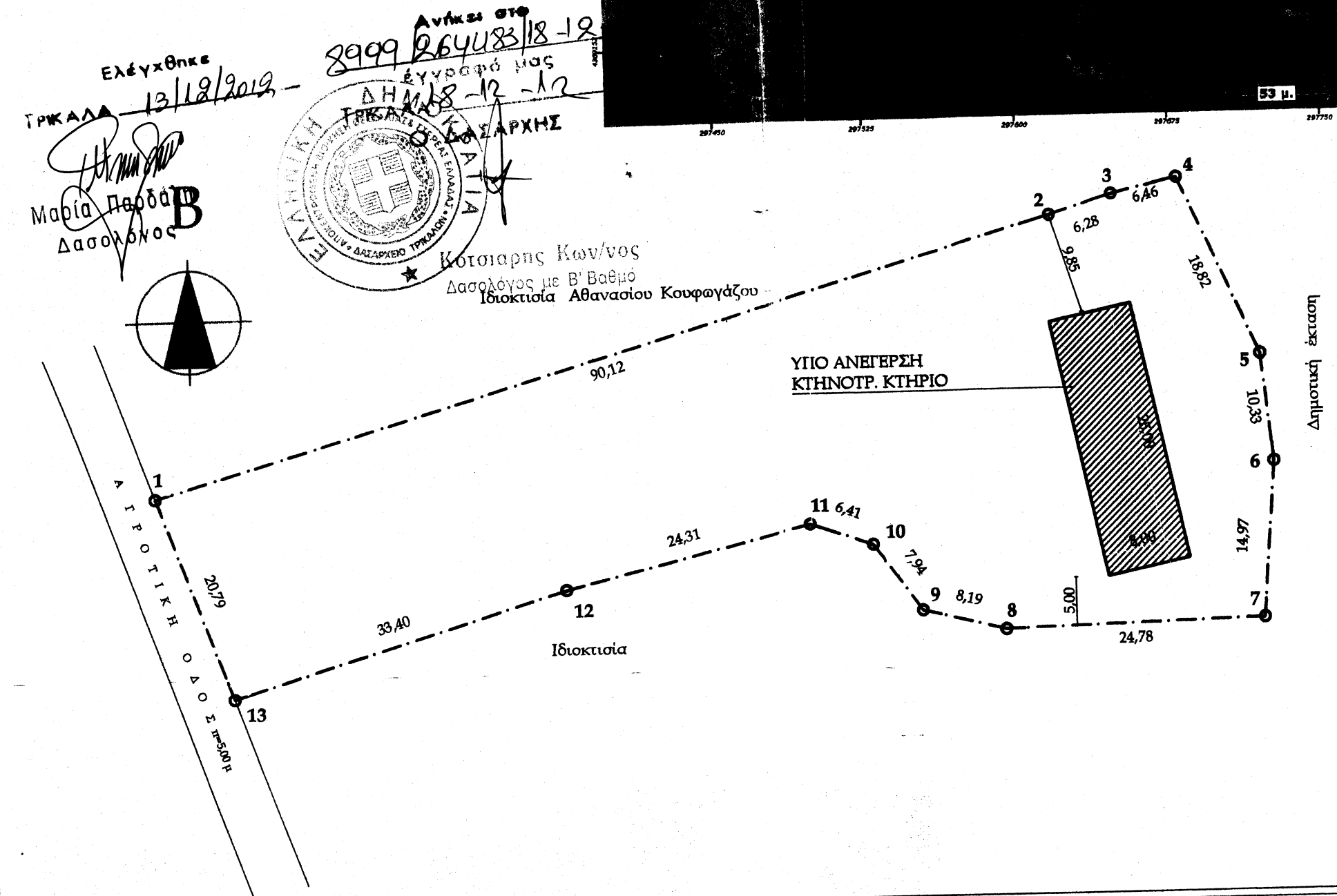

Ελέγχθηκε 13/12/2012
 2999 264033/18-12
 ΔΗΜΟΣ ΠΥΛΗΣ
 ΓΡΑΦΕΙΟ ΔΕΛΤΑΡΧΗΣ
 ΚΟΙΤΑΡΗΣ Κων/νος
 Δασολόγος με Β' Βαθμό
 Ιδιοκτήτρια Αθανασίου Κουφαλάκου