

E=6472.00 μ.μ.

Αυτογεννήτορα
ακτίνας 11,20μ.

8,25μ.

1008

1007

1006

7,50μ.

34,95μ.

Α

Β

Στοιβάδα Στάσιμου Σιδηρόδρομου

Στοιβάδα Στάσιμου Σιδηρόδρομου

4546300
639960
640000
640050
640100

4546250
639950
640000
640050
640100

4546200
639950
640000
640050
640100

4546150
639950
640000
640050
640100

4546100
639950
640000
640050
640100

4546050
639900
640000
640050
640100

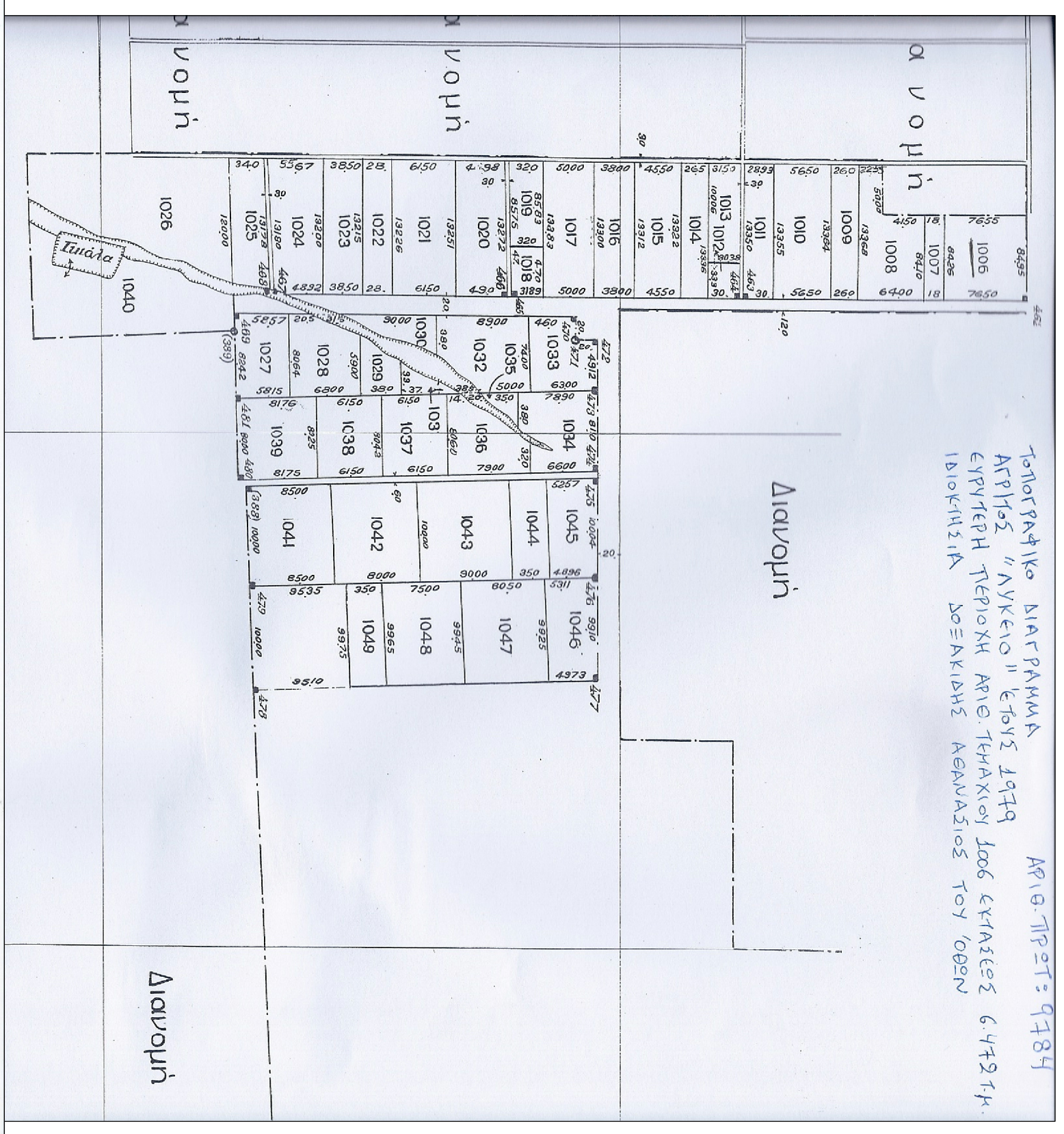

ΑΠΟΤΕΛΕΣΜΑ ΧΑΡΤΗΣ 1:5000 3644 4-3644 3 Φ.Χ. ΣΑΥΛΙΑ

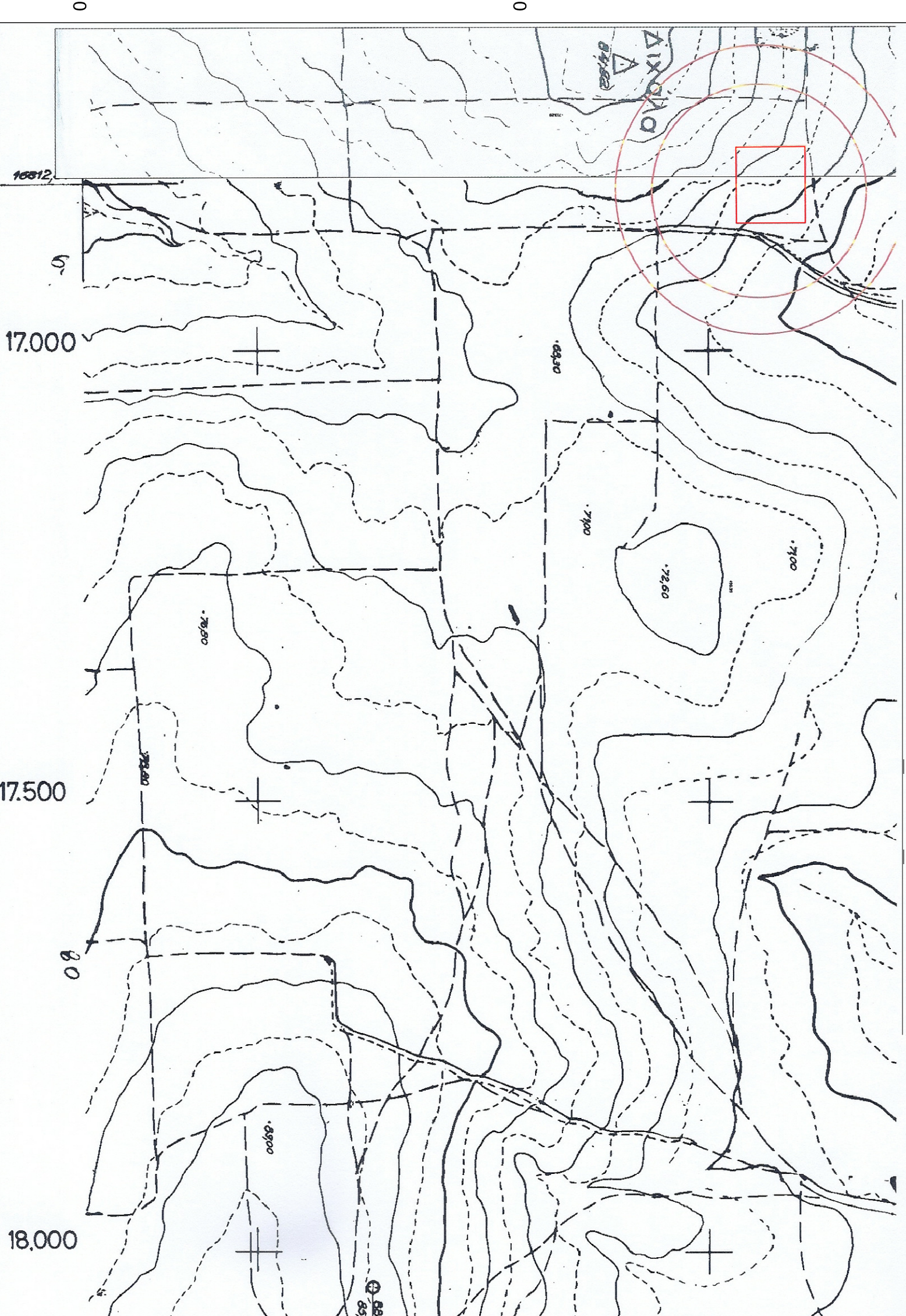

ΕΛΛΗΝΙΚΟ ΓΕΩΔΗΣΙΚΟ ΣΥΣΤΗΜΑ ΑΝΑΦΟΡΑΣ (GRF/ETZΑ 87)			
PROBOLAI ΕΠΙΔΕΙΞΙΑ ΜΕΤΑΤΟΠΙΣΗΣ			
ΜΕΤΩΠΙΟ ΠΡΟΒΟΛΗΣ ΤΗΛΕΜΕΤΡΗΣΕΩΣ ΤΩΝ ΜΕΣΩ ΧΑΡΤΩΝ Ν. 1337/83			
ΠΙΝΑΚΑΣ ΣΥΝΤΕΤΑΓΜΕΝΩΝ ΚΟΡΥΦΩΝ - ΕΤΖΑ 87			
ΚΟΡΥΦΗ	X	Y	
A	639990.62	4546227.00	
B	640075.57	4546227.00	
F	640075.57	4546150.50	
Δ	639991.31	4546150.50	

ΔΗΛΩΣΗ 65/177 ΚΑΙ 1337/83
Το κληρονομείο με τα στοιχεία Α,Β,Γ,Δ,Α Εμβαδού 6472,00 τ.μ. (Αυτογεννήτορα Διάκευ, Έτους 1979), βρίσκεται στην ομοειδή Διάκευ, του Δήμου Αρδισίων, Περιφέρειας Πελοποννήσου, Επαρχιακού Διαμερίσματος (ΕΠ.Δ. 2702 2443 1-5-1985), Δέν. υπακούει στην διακήρυξη Ν.1337/83 και δεν έχει υποστεί καμία μεταβολή σε γή και κτίση. Δεν υπάρχει τίμηση με γυμνάσιον έκτασης, και δεν έχει επιταγοκρατήσει, δεν υπάρχει κανένα δικαιώμα κληρονομιάς έκτασης.

Ο ΜΗΧΑΝΙΚΟΣ

ΙΔΙΟΚΤΗΤΗΣ:	Αθανάσιος Δοξιάκης του Οδύσσεια
ΙΔΙΟΚΤΗΣΙΑΚΗ/ΠΡΟΤΕΜΑΧΙΟ 1006 (Α-Β-Γ-Δ-Α) ΕΜΒΑΔΟΥ 6.472:μ.	
ΘΕΣΗ:	Συμπληρωματική Διαβούλι Αρδισίων, Διάκευ, Έτους 1979 αρ. κληρονομιάς 1006, της Δημοτικής Ενότητας ΑΡΔΙΣΙΩΝ, του Δήμου ΑΡΔΙΣΙΩΝ, Περιφέρειας Ενόχτης ΠΕΛΟΠΟΝΝΗΣ.
ΜΕΤΕΤΗΤΗΣ:	Κυβερνήτορας Ηλίας Ανθράκος, Τομ. Περιφέρειας, Μηχανικός
Εθνικής Ανατοδότης 23 Καλαμπόκι	ΤΗΛ. 23041110 Φ.Χ. ΣΑΥΛΙΑ
ΘΕΜΑ ΣΧΕΔΙΟΥ:	ΑΡΘΡΟΜ. ΣΧΕΔΙΟΥ
Τομ. Περιφέρειας Διεύθυνση	T1
ΚΛΙΜΑΚΑ: 1:500	
ΧΡΟΝΟΣ ΜΕΛΕΤΗΣ:	ΟΚΤΩΒΡΙΟΣ 2012
ΥΠΟΓΡΑΦΗ-ΣΦΡΑΓΙΔΑ	