



4383500

4383400

4383300

4383200

4383100



1	300349,8350	4383377,5819
2	300354,8401	4383330,4680
3	300345,0358	4383324,3493
4	300318,0352	4383365,5802

ΕΛΛΗΝΙΚΗ ΔΗΜΟΚΡΑΤΙΑ
 ΤΡΙΚΑΛΑ 30-10-2014
 ΕΛΕΓΧΘΗΚΕ
 ΑΝΚΑ ΟΙΟ
 62391890058/4-11-2014
 Έγγραφο με
 4-11-2014
 Ο ΔΑΣΑΡΧΗΣ
 Κουλακούρας Χαρίσης
 Δασολόγος με Β' Βαθμό

ΠΙΝΑΚΑΣ ΣΥΝΤΕΤΑΓΜΕΝΩΝ ΚΑΙ ΥΠΟΛΟΓΙΣΜΟΣ ΕΜΒΑΔΟΥ ΤΟΥ ΥΠ' ΑΡΙΘΜ. 427 ΑΓΡΟΤΕΜΑΧΙΟΥ ΤΟΥ ΑΝΑΔΑΣΜΟΥ ΜΙΚΡΟΥ ΚΕΦΑΛΟΒΡΥΣΟΥ, ΙΔΙΟΚΤΗΣΙΑΣ ΔΗΜΟΥ ΤΡΙΚΚΑΙΩΝ

A/A	ΣΗΜΕΙΟ	X	Y	H	ΜΗΚΟΣ ΠΛΕΥΡΑΣ
1	A	300316.078	4383364.817	0.00	-
2	B	300471.200	4383425.310	0.00	166.50
3	Γ	300520.975	4383297.672	0.00	137.00
4	Δ	300381.226	4383243.174	0.00	150.00
5	E	300356.034	4383287.489	0.00	50.97
6	Z	300347.443	4383308.926	0.00	23.09
7	H	300342.449	4383340.294	0.00	31.76
8	θ	300340.035	4383347.229	0.00	7.34
9	I	300334.521	4383381.985	0.00	7.27
10	A	300316.078	4383364.817	0.00	22.48

ΕΜΒΑΔΟ = 21248.09 M2

ΠΙΝΑΚΑΣ ΣΥΝΤΕΤΑΓΜΕΝΩΝ ΚΑΙ ΥΠΟΛΟΓΙΣΜΟΣ ΕΜΒΑΔΟΥ ΤΟΥ ΤΜΗΜΑΤΟΣ 1, ΤΟΥ ΟΠΟΙΟΥ Η ΧΡΗΣΗ ΠΑΡΑΧΩΡΗΘΗΚΕ ΣΤΟΝ κ. ΝΤΙΝΤΗ ΦΩΤΙΟ

A/A	ΣΗΜΕΙΟ	X	Y	H	ΜΗΚΟΣ ΠΛΕΥΡΑΣ
1	N	300332.848	4383371.357	0.00	-
2	Ξ	300365.708	4383384.171	0.00	35.27
3	O	300425.244	4383260.339	0.00	137.40
4	Π	300397.853	4383249.658	0.00	29.40
5	P	300380.833	4383300.052	0.00	53.19
6	Σ	300371.432	4383310.588	0.00	14.12
7	T	300355.409	4383332.071	0.00	26.80
8	Υ	300344.189	4383350.281	0.00	21.40
9	φ	300340.911	4383355.825	0.00	6.43
10	N	300332.848	4383371.357	0.00	17.50

ΕΜΒΑΔΟ = 4000.00 M2

ΠΙΝΑΚΑΣ ΣΥΝΤΕΤΑΓΜΕΝΩΝ ΚΑΙ ΥΠΟΛΟΓΙΣΜΟΣ ΕΜΒΑΔΟΥ ΤΟΥ ΤΜΗΜΑΤΟΣ 2, ΤΟΥ ΟΠΟΙΟΥ Η ΧΡΗΣΗ ΠΑΡΑΧΩΡΗΘΗΚΕ ΣΤΟΝ κ. ΝΤΙΝΤΗ ΕΥΘΥΜΙΟ

A/A	ΣΗΜΕΙΟ	X	Y	H	ΜΗΚΟΣ ΠΛΕΥΡΑΣ
1	K	300417.164	4383404.237	0.00	-
2	B	300471.200	4383425.310	0.00	58.00
3	Λ	300496.258	4383361.053	0.00	68.97
4	M	300442.222	4383339.980	0.00	58.00
5	K	300417.164	4383404.237	0.00	68.97

ΕΜΒΑΔΟ = 4000.00 M2

ΠΙΝΑΚΑΣ ΣΥΝΤΕΤΑΓΜΕΝΩΝ ΚΑΙ ΥΠΟΛΟΓΙΣΜΟΣ ΕΜΒΑΔΟΥ ΤΟΥ ΤΜΗΜΑΤΟΣ 3, ΤΟΥ ΟΠΟΙΟΥ Η ΧΡΗΣΗ ΘΑ ΠΑΡΑΧΩΡΗΘΕΙ ΜΕ ΔΗΜΟΠΡΑΣΙΑ

A/A	ΣΗΜΕΙΟ	X	Y	H	ΜΗΚΟΣ ΠΛΕΥΡΑΣ
1	Ξ	300365.708	4383384.171	0.00	-
2	K	300417.164	4383404.237	0.00	55.23
3	M	300442.222	4383339.980	0.00	68.97
4	M1	300452.479	4383313.784	0.00	28.13
5	M2	300407.850	4383296.517	0.00	47.85
6	Ξ	300365.708	4383384.171	0.00	97.26

ΕΜΒΑΔΟ = 5000.00 M2

A/A	ΣΗΜΕΙΟ	X	Y	H	ΜΗΚΟΣ ΠΛΕΥΡΑΣ
1	17	300316.191	4383366.810	0.00	-
2	2	300349.083	4383379.550	0.00	35.27
3	3	300408.477	4383255.638	0.00	137.41
4	4	300381.062	4383245.019	0.00	29.40
5	5	300378.533	4383251.273	0.00	6.75
6	6	300371.566	4383282.893	0.00	13.38
7	7	300365.145	4383272.362	0.00	11.61
8	8	300353.386	4383293.023	0.00	23.77
9	9	300346.930	4383308.483	0.00	16.75
10	10	300345.078	4383317.721	0.00	9.42
11	11	300345.002	4383329.647	0.00	11.93
12	12	300343.249	4383341.843	0.00	12.32
13	13	300341.332	4383349.300	0.00	7.70
14	14	300337.659	4383353.181	0.00	5.34
15	15	300332.097	4383357.096	0.00	6.80
16	16	300326.672	4383359.821	0.00	6.07
17	17	300316.191	4383366.810	0.00	12.60

ΕΜΒΑΔΟ = 4000.04 M2

A/A	ΣΗΜΕΙΟ	X	Y	H	ΜΗΚΟΣ ΠΛΕΥΡΑΣ
1	19	300422.677	4383387.407	0.00	-
2	18	300390.464	4383393.856	0.00	32.85
3	K	300417.164	4383404.237	0.00	28.65
4	B	300471.200	4383425.310	0.00	58.00
5	20	300477.711	4383408.507	0.00	18.02
6	19	300422.677	4383387.407	0.00	58.94

ΕΜΒΑΔΟ = 1297.3444 M2

ΥΠΟΜΝΗΜΑ
 ΕΓΙΝΕ ΕΞΑΡΤΗΣΗ ΑΠΟ ΤΟ ΕΛΛΗΝΙΚΟ ΓΕΩΔΑΙΤΙΚΟ ΣΥΣΤΗΜΑ ΑΝΑΦΟΡΑΣ 1987 (Ε.Γ.Σ.Α.87) ΜΕ ΤΑ ΠΑΡΑΚΑΤΩ ΧΑΡΑΚΤΗΡΙΣΤΙΚΑ
 ΕΛΛΗΝΟΕΙΔΕΣ ΑΝΑΦΟΡΑΣ ERS' 80 (a=6378137m, 1/f= 298.25722210)
 ΠΡΟΒΟΛΗ: ΕΓΚΑΡΣΙΑ ΜΕΡΚΑΤΟΡΙΚΗ
 ΚΕΝΤΡΙΚΟΣ ΜΕΣΗΜΒΡΙΝΟΣ λ=24 00' 00" ΜΕ Κo=1.000063
 ΤΕΤΜΗΜΗΝΗ ΚΑΝΤΡΙΚΟΥ ΜΕΣΗΜΒΡΙΝΟΥ : +500000 m
 ΓΕΩΓΡΑΦΙΚΟ ΠΛΑΤΟΣ : 0 00' 00"

ΓΡΑΜΜΗ ΟΡΙΩΝ ΤΟΥ ΥΠ' ΑΡΙΘΜ. 427 ΑΓΡΟΤΕΜΑΧΙΟΥ

ΑΠΟΣΠΑΣΜΑ ΑΝΑΔΑΣΜΟΥ ΜΙΚΡΟΥ ΚΕΦΑΛΟΒΡΥΣΟΥ, ΕΤΟΥΣ 1977

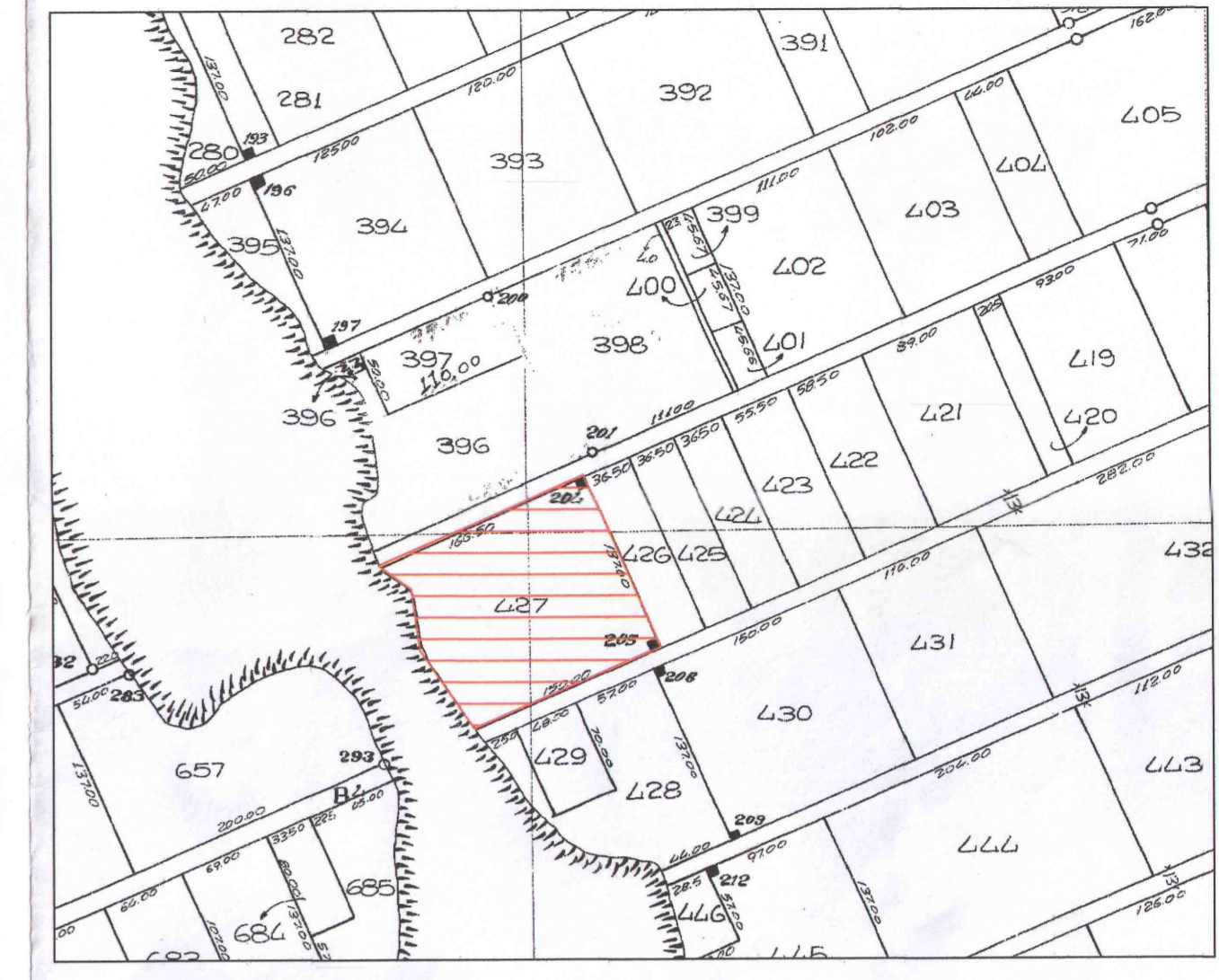

ΕΛΛΗΝΙΚΗ ΔΗΜΟΚΡΑΤΙΑ
 ΝΟΜΟΣ ΤΡΙΚΑΛΩΝ
 ΔΗΜΟΣ ΤΡΙΚΚΑΙΩΝ
 ΔΙΕΥΘΥΝΣΗ ΧΩΡΟΤΑΞΙΑΣ & ΠΕΡΙΒΑΛΛΟΝΤΟΣ
 ΤΜΗΜΑ ΠΟΛΕΟΔΟΜΙΚΩΝ ΕΦΑΡΜΟΓΩΝ

ΕΡΓΟ : ΤΟΠΟΓΡΑΦΙΚΗ ΑΠΟΤΥΠΩΣΗ ΤΟΥ ΥΠ' ΑΡΙΘΜ. 427 ΤΕΜΑΧΙΟΥ ΤΟΥ ΑΝΑΔΑΣΜΟΥ ΑΓΡΟΚΤΗΜΑΤΟΣ ΜΙΚΡΟΥ ΚΕΦΑΛΟΒΡΥΣΟΥ, ΕΤΟΥΣ 1977

ΤΟΠΟΓΡΑΦΙΚΟ ΔΙΑΓΡΑΜΜΑ ΣΤΗΝ Τ.Κ. ΜΙΚΡΟΥ ΚΕΦΑΛΟΒΡΥΣΟΥ

ΘΕΣΗ : "ΜΙΚΡΟ ΚΕΦΑΛΟΒΡΥΣΟ"

ΚΛΙΜΑΚΑ ΣΧΕΔΙΟΥ : 1:1.000

ΤΡΙΚΑΛΑ 6/10/2014
 ΣΥΝΤΑΧΘΗΚΕ
 ΤΡΙΚΑΛΑ 29/10/2014
 ΕΛΕΓΧΘΗΚΕ
 ΤΡΙΚΑΛΑ 29/10/2014
 ΘΕΩΡΗΘΗΚΕ
 Ο ΠΡΟΪΤΑΜΕΝΟΣ Τ.Κ.Ε. ΠΡΟΪΤΑΜΕΝΗ ΔΙΕΥΘΥΝΣΗΣ
 ΘΕΟΔΩΡΟΣ ΣΙΑΚΑΒΑΡΑΣ
 ΤΟΠΟΓΡΑΦΟΣ ΜΗΧΑΝΙΚΟΣ ΤΕ
 ΒΑΣΙΛΕΙΟΣ ΠΟΥΛΙΑΝΤΗΣ
 ΑΓΡ. ΤΟΠΟΓΡΑΦΟΣ ΜΗΧΑΝΙΚΟΣ
 ΠΕΚΟΙΑ ΖΩΗ
 ΑΓΡ. ΤΟΠΟΓΡΑΦΟΣ ΜΗΧΑΝΙΚΟΣ