

ΑΠΟΣΠΑΣΜΑ ΧΑΡΤΗ ΟΡΘΟΦΩΤΟΧΑΡΤΗ ΚΤΗΜΑΤΟΛΟΓΙΟΥ Α.ΕΚΚ1:μάκρ 1: 5000

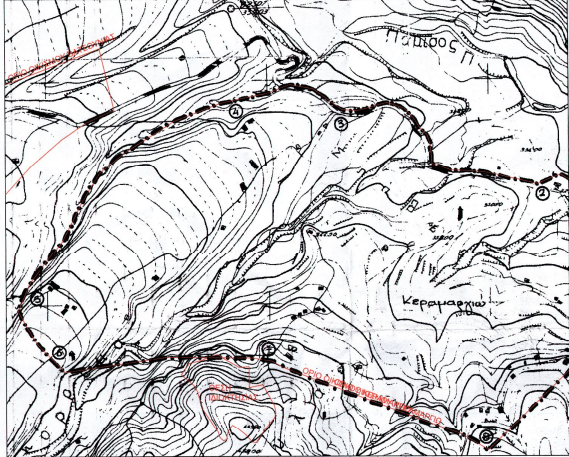

ΑΠΟΣΠΑΣΜΑ ΧΑΡΤΗ ΟΡΙΟΘΕΤΗΣΗΣ ΟΙΚΙΣΜΩΝ ΚΕΡΑΜΑΡΓΙΩ-ΒΑΤΣΟΥΝΙΑ Κλίμακα 1: 5000



ΑΠΟΣΠΑΣΜΑ ΧΑΡΤΗ Γ.Υ.Σ - ΕΥΡΥΤΕΡΗΣ ΠΕΡΙΟΧΗΣ ΜΟΥΖΑΚΙΟΥ Κλίμακα 1: 50000

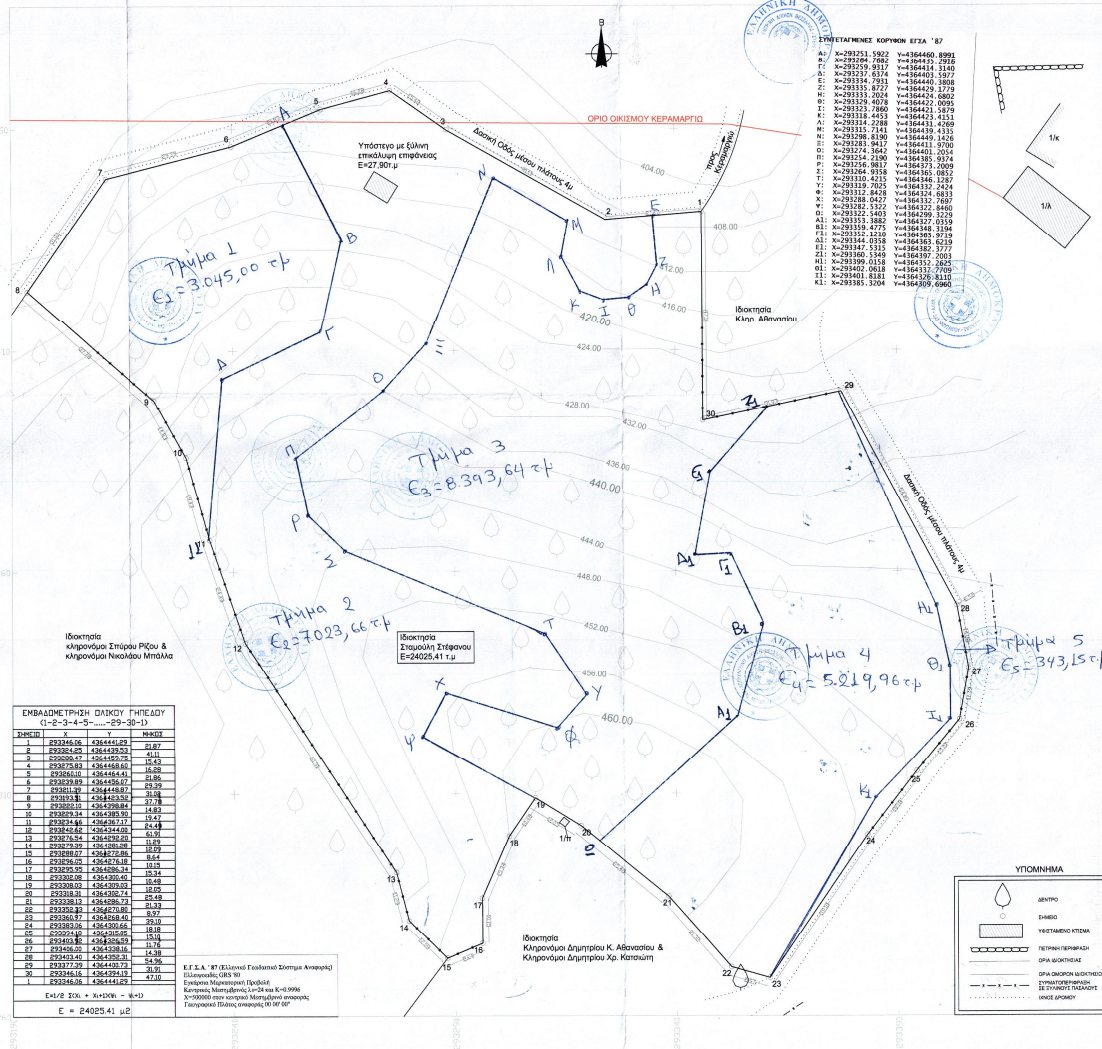
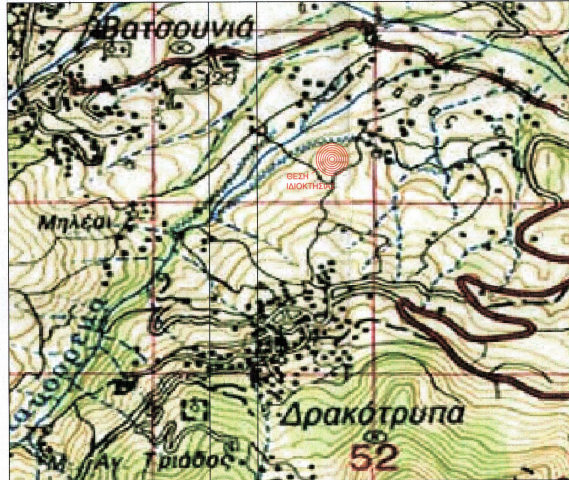

ΤΟΠΟΓΡΑΦΙΚΟ ΔΙΑΓΡΑΜΜΑ ΚΑ. 1:500

ΓΗΠΕΔΟ ΕΚΤΟΣ ΤΟΥ ΕΓΚΕΚΡΙΜΕΝΟΥ ΣΧΕΔΙΟΥ ΠΟΛΕΩΣ ΚΑΙ ΕΚΤΟΣ ΟΡΙΟΘΕΤΗΣΗΣ ΟΙΚΙΣΜΩΝ "ΚΕΡΑΜΑΡΓΙΩ" - ΠΡΩΗΝ ΔΗΜΟΤΙΚΗ ΕΠΟΧΗ ΔΡΑΚΟΤΡΙΠΑΣ-ΔΗΜΟΣ ΜΟΥΖΑΚΙΟΥ ΠΕΡΙΦΕΡΕΙΑΚΗ ΕΠΟΧΗ ΚΑΡΔΙΤΣΑΣ-ΔΙΟΙΚΗΣΙΑΣ : ΣΤΑΜΟΥΛΗΣ ΣΤΕΦΑΝΟΣ του ΔΗΜΗΤΡΙΟΥ

ΟΡΟΙ ΔΟΜΗΣΗΣ:
 Π. Δ.Τ.Μ. 24-5-85 (ΦΕΚ 270/Δ/31-5-1985)
 ΑΡΧΙΤΕΚΤΟΝΙΚΟΙ ΟΡΟΙ ΔΟΜΗΣΗΣ ΚΑΤΑ ΚΑΝΟΝΑ:
 ΕΠΙΒΑΘ: 400m² & ΠΡΟΣΩΠΟ 25m σε κανονιστικό δόκος τ'α' στον δισυκαυλίστην μετά την 3-12-03 (Π. 3212/03)
 ΑΝ ΔΟΜΗ ΠΡΟΣΩΠΟ ΣΕ ΒΟΛΗΣ: ΕΠΑΡΧΙΑΚΗΣ - ΜΟΝΟΚΑΘΕ ΔΗΜΟΤΙΚΗΣ ΟΔΟΥ ΚΑΙ ΣΙΔΑΡ. ΓΡΑΜΜΗΣ: ΠΡΟΣΩΠΟ 45m, ΕΠΙΒΑΘΟ 4000m² ΚΑΤΑ ΠΑΡΕΚΚΛΗΣΗ:
 Α) ΕΚΤΟΣ ΖΩΝΗΣ: ΤΗΝ 24-4-77: ΕΠΙΒΑΘΟ 2000m², α=5m
 Β) ΜΕ ΠΡΟΣΩΠΟ ΤΗΝ 31-5-85 ΣΕ ΒΟΛΗΣ: ΕΠΑΡΧΙΑΚΗΣ ΚΑΙ ΟΔΟΥ:
 - Αν υψόμετον την 12-11-62: Π=10, Β=15, Ε=70, α=2,5 αν Π<45, Β<35
 - Αν -/-: 12-09-64: Π=20, Β=35, Ε=1200, α=5 αν Π<45, Β<50
 - Αν -/-: 17-10-78: Π=25, Β=40, Ε=2000, α=5 αν Π<45, Β<50
 - Αν διμεταμύθων από 17-10-78 έως 31-5-85: Ε=4000m², αναορθώστε Π, Β
 ΠΡΟΣΩΠΟ ΚΑΛΗΜΕΡΕ: 10m μέγιστο
 ΣΥΝΤΕΛΕΣΤΗΣ ΔΟΜΗΣΗΣ: 0,2 μέγιστος
 ΟΙΚΟΔΟΜΙΚΗ ΓΡΑΜΜΗ: 45m από την όδον Εθνικής οδού κα 20m από την όδον Επαρχιακής οδού
 ΑΠΟΣΤΑΣΕΙΣ ΑΠΟ ΓΥΜΝΑΣΙΟΥ ΚΑΙ ΟΠΙΣΘΙΑ ΟΡΟΣ (επίσης αυτών που προαναφέρθησαν)
 α) Κατά κανόνα 15m
 β) Αν υψόμετον την 15-4-81 με 1) χωρίς πρόσωπο κα με Ε=4000m²
 α=7,5m μόνο για κατοικία κα αν δεν οικοδομηθεί με α=15m
 γ) Τόρ μέγιστο μήκος επιβου 10m
 δ) Αν οδός διώροφη: α=10m
 ε) Αν οδός διώροφη: ελάχιστο α=10m
 ΣΥΜΒΟΛΑ: α=απόσταση από γυμνάσιου ή οπίσθια όρου Παναράδου, Β=βάθος, Ε=επιβου

ΣΤΟΙΧΕΙΑ ΙΔΙΟΚΤΗΣΙΑΣ:
 Σφάλμα μήκους γυμνάσιου: Ε=24.023,41 μ
 Επάρχια πόλιν υποστήριξη: Ε=27.900 μ

ΥΠΕΥΘΥΝΗ ΔΙΑΔΙΧΗ ΑΡΘΡΟΥ 5 Ν.651/77:
 1. Το γήπεδο εκτός σχεδίου πόλεως κα στην αρμοδιότητα του αρμοδίου (1-2-3-... 29-30-1) Ε=24.023,41 μ, όπου όφρα κα οικοδομηθεί κατά πρόθεση, σύμφωνα με τις ισχύουσες πολεοδομικές διατάξεις.
 2. Για το παρόντα γήπεδο δεν έχει πραγματοποιηθεί έκλεψη τίπιου διαμετρώ.

Καθήκω: Αύγουστος 2014
 Ο Στοιχάς:

ΔΗΛΩΣΗ ΥΠΟΧΡΕΩΣΗΣ ΟΡΙΩΝ
 Κα κήνω υπογεγραμμένω δηλώνω υπεύθωσι τη τα όρια που αποσημειώθησαν στο τοπογραφικό υποδείχτην κα την ύπαρξη κα είνα ορό.

Ο Ιδιοκτήτης:
Stefanos

ΓΕΩΡΓΙΟΣ ΑΜΑΓ ΛΕΚΚΑΣ
 ΤΟΠΟΓΡΑΦΟΣ-ΑΡΧΙΤΕΚΤΟΝΟΣ Ε.Μ.Π.
 ΕΥΣΤΡΑΤΙΩΤΗ 15, ΚΑΡΔΙΤΣΑ
 ΤΗΛ 2241 1005 11 ΚΑΙ 2241 10059
 ΑΔΜΗ 110147880-ΑΟΥΚΑΛ-ΣΤΕΦΑΣ

ΓΕΩΡΓΙΟΣ Α. ΛΕΚΚΑΣ
ΑΓΡΟΝΟΜΟΣ & ΤΟΠΟΓΡΑΦΟΣ ΜΗΧΑΝΙΚΟΣ Ε.Μ.Π

ΕΡΓΟ:
 ΤΟΠΟΓΡΑΦΙΚΗ ΑΠΟΤΥΠΩΣΗ ΙΔΙΟΚΤΗΣΙΑΣ

ΔΙΟΙΚΗΤΗΣ:
 ΣΤΑΜΟΥΛΗΣ ΣΤΕΦΑΝΟΣ του ΔΗΜΗΤΡΙΟΥ

ΘΕΣΗ ΙΔΙΟΚΤΗΣΙΑΣ:
 ΕΚΤΟΣ ΣΧΕΔΙΟΥ ΟΡΙΟΘΕΤΗΣΗΣ ΟΙΚΙΣΜΟΥ "ΚΕΡΑΜΑΡΓΙΩ" ΠΡΩΗΝ ΔΗΜΟΤΙΚΗ ΕΠΟΧΗ ΔΡΑΚΟΤΡΙΠΑΣ ΔΗΜΟΣ ΜΟΥΖΑΚΙΟΥ - ΠΕΡΙΦΕΡΕΙΑΚΗ ΕΠΟΧΗ ΚΑΡΔΙΤΣΑΣ

ΚΛΙΜΑΚΑ: 1/500 ΚΑΡΔΙΤΣΑ, ΑΥΓΟΥΣΤΟΣ 2014

ΘΕΜΑ ΣΧΕΔΙΟΥ: ΤΟΠΟΓΡΑΦΙΚΟ ΔΙΑΓΡΑΜΜΑ ΑΡ. ΣΧΕΔΙΟΥ: **T1**

ΣΦΡΑΓΙΔΑ - ΥΠΟΓΡΑΦΗ: *Stefanos* ΕΛΕΓΧΟΣ:
 ΓΕΩΡΓΙΟΣ ΑΜΑΓ ΛΕΚΚΑΣ
 ΤΟΠΟΓΡΑΦΟΣ-ΑΡΧΙΤΕΚΤΟΝΟΣ Ε.Μ.Π.
 ΕΥΣΤΡΑΤΙΩΤΗ 15, ΚΑΡΔΙΤΣΑ
 ΤΗΛ 2241 1005 11 ΚΑΙ 2241 10059
 ΑΔΜΗ 110147880-ΑΟΥΚΑΛ-ΣΤΕΦΑΣ