ΕΜΒΑΔΟΜΕΤΡΗΣΗ ΓΗΠΕΔΟΥ ① (Α'-Β'-Γ'-Δ'-Ε'-Ζ'-Η'-Θ'-Ι'-Α') (ΚΑΕΚ 15 135 07 05 004)

Με τη βοήθεια των ορθογωνικών συντεταγμένων των κορυφών του

ΣΗΜΕΙΟ	X	Y	ΜΗΚΟΣ
Α'	265821.35	4215320.69	
Β'	265740.36	4215386.85	104.60
Γ'	265714.52	4215407.57	33.10
Δ'	265719.92	4215408.55	5.50
Ε'	265738.76	4215404.25	19.35
Ζ'	265763.32	4215396.79	25.65
Η'	265787.57	4215388.41	25.65
Θ'	265813.91	4215377.66	28.45
Ι'	265849.84	4215360.33	39.90
Α'	265821.35	4215320.69	48.80

Ε=1/2 Σ(Χι + Χι+1)(Ψι − Ψι+1)

Ε = 3.947,45 μ2

ΕΜΒΑΔΟΜΕΤΡΗΣΗ ΓΗΠΕΔΟΥ ③ (Ρ-Σ-Τ-Υ-Φ-Χ-1-2-Ρ) (ΚΑΕΚ 15 135 07 01 039)

Με τη βοήθεια των ορθογωνικών συντεταγμένων των κορυφών του

ΣΗΜΕΙΟ	X	Y	ΜΗΚΟΣ
Ρ	265839.61	4215202.49	
Σ	265810.65	4215225.24	36.85
Τ	265793.26	4215232.31	18.75
Υ	265775.60	4215237.84	18.50
Φ	265737.29	4215263.48	46.10
Χ	265676.70	4215288.76	65.65
1	265735.47	4215254.15	68.20
2	265830.39	4215188.53	115.40
Ρ	265839.61	4215202.49	16.70

Ε=1/2 Σ(Χι + Χι+1)(Ψι − Ψι+1)

Ε = 1.890,60 μ2

Υπόμνημα ΚΑΕΚ	Α/Α	Τίτλος Ιδιοκτησίας	Ιδιοκτήτης
1513507050004	1	2423/30-1-2001	Αλκιβιάδης Λυκογιάννης
1513507010042	2		
1513507010039	3	1726/1-4-1999	Θεώνη Λυκογιάννη
1513507010038	4	2106/9-5-2000	
	5	2574/31-7-2001	
1513507010035	6	2833/27-2-2002	
	7	2924/17-6-2002	

Οι κάτωθι υπογεγραμμένοι Αλκιβιάδης Λυκογιάννης και Θεώνη Λυκογιάννη δηλώνουμε ότι τα υλοποιημένα όρια των γειτονιών μας (όπως απεικονίζονται στο παρόν τοπογραφικό διάγραμμα) υπεδείχθησαν από εμάς και ευθυνόμαστε για την ακρίβεια της θέσης και των ορίων των δηλουμένων γειτονιών. Οι Δηλούντες

Θεώνη Λυκογιάννη

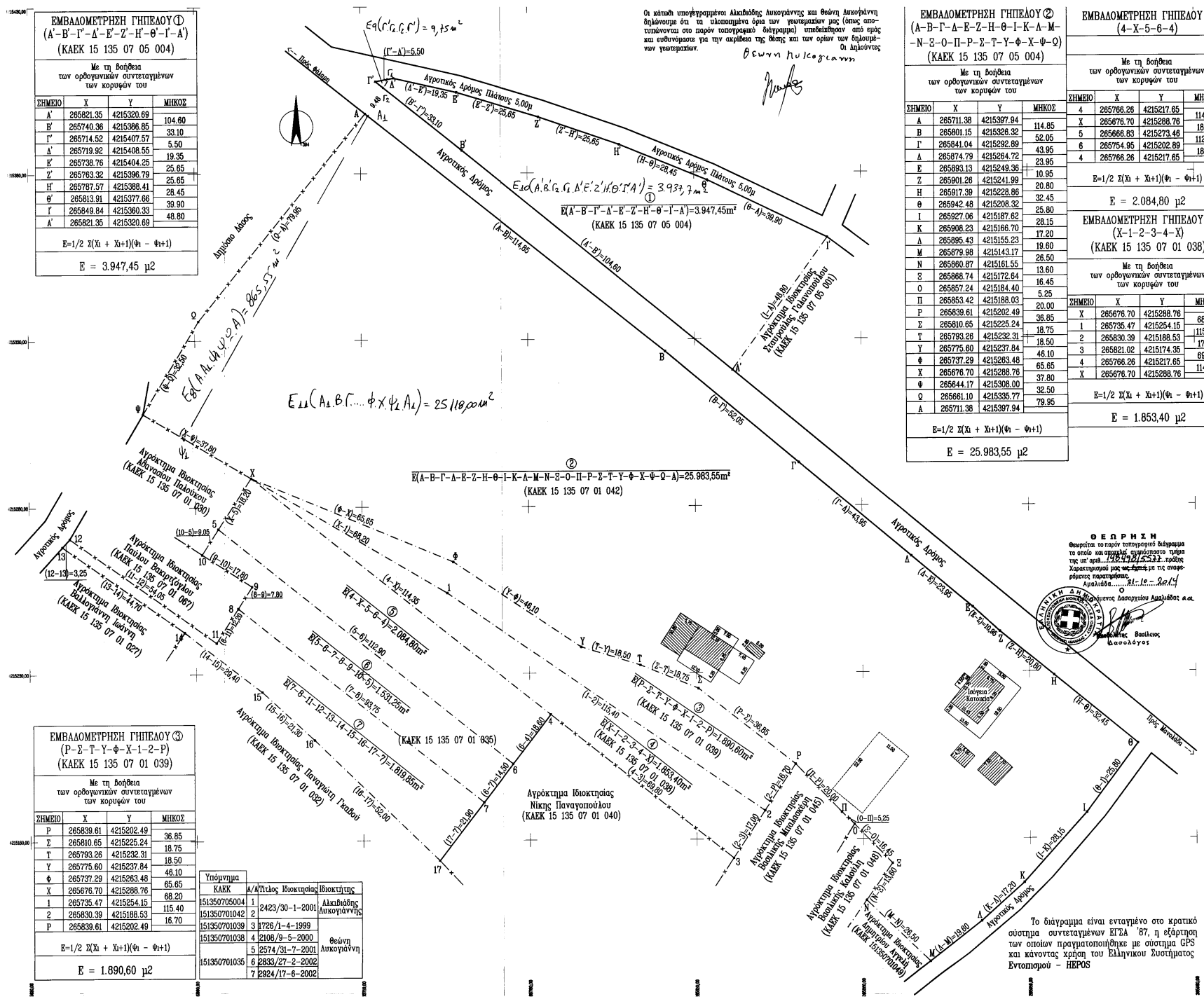

ΕΜΒΑΔΟΜΕΤΡΗΣΗ ΓΗΠΕΔΟΥ ② (Α-Β-Γ-Δ-Ε-Ζ-Η-Θ-Ι-Κ-Λ-Μ-Ν-Ξ-Ο-Π-Ρ-Σ-Τ-Υ-Φ-Χ-Ψ-Ω) (ΚΑΕΚ 15 135 07 05 004)

Με τη βοήθεια των ορθογωνικών συντεταγμένων των κορυφών του

ΣΗΜΕΙΟ	X	Y	ΜΗΚΟΣ
Α	265711.38	4215397.94	
Β	265801.15	4215328.32	114.85
Γ	265841.04	4215292.89	52.05
Δ	265874.79	4215264.72	43.95
Ε	265893.13	4215249.36	23.95
Ζ	265901.26	4215241.99	10.95
Η	265917.39	4215228.86	20.80
Θ	265942.48	4215208.32	32.45
Ι	265927.06	4215187.62	25.80
Κ	265908.23	4215166.70	28.15
Λ	265895.43	4215155.23	17.20
Μ	265879.98	4215143.17	19.60
Ν	265860.87	4215161.55	26.50
Ξ	265868.74	4215172.64	13.60
Ο	265857.24	4215184.40	16.45
Π	265853.42	4215188.03	5.25
Ρ	265839.61	4215202.49	20.00
Σ	265810.65	4215225.24	36.85
Τ	265793.26	4215232.31	18.75
Υ	265775.60	4215237.84	18.50
Φ	265737.29	4215263.48	46.10
Χ	265676.70	4215288.76	65.65
Ψ	265644.17	4215308.00	37.80
Ω	265661.10	4215335.77	32.50
Α	265711.38	4215397.94	79.95

Ε=1/2 Σ(Χι + Χι+1)(Ψι − Ψι+1)

Ε = 25.983,55 μ2

ΕΜΒΑΔΟΜΕΤΡΗΣΗ ΓΗΠΕΔΟΥ ⑤ (4-Χ-5-6-4)

Με τη βοήθεια των ορθογωνικών συντεταγμένων των κορυφών του

ΣΗΜΕΙΟ	X	Y	ΜΗΚΟΣ
4	265766.26	4215217.65	
Χ	265676.70	4215288.76	114.35
5	265666.83	4215273.46	18.20
6	265754.95	4215202.89	112.90
4	265766.26	4215217.65	18.60

Ε=1/2 Σ(Χι + Χι+1)(Ψι − Ψι+1)

Ε = 2.084,80 μ2

ΕΜΒΑΔΟΜΕΤΡΗΣΗ ΓΗΠΕΔΟΥ ④ (Χ-1-2-3-4-Χ) (ΚΑΕΚ 15 135 07 01 038)

Με τη βοήθεια των ορθογωνικών συντεταγμένων των κορυφών του

ΣΗΜΕΙΟ	X	Y	ΜΗΚΟΣ
Χ	265676.70	4215288.76	
1	265735.47	4215254.15	68.20
2	265830.39	4215188.53	115.40
3	265821.02	4215174.35	17.00
4	265766.26	4215217.65	69.80
Χ	265676.70	4215288.76	114.35

Ε=1/2 Σ(Χι + Χι+1)(Ψι − Ψι+1)

Ε = 1.853,40 μ2

ΕΜΒΑΔΟΜΕΤΡΗΣΗ ΓΗΠΕΔΟΥ ⑥ (5-6-7-8-9-10-5) (ΚΑΕΚ 15 135 07 01 035)

Με τη βοήθεια των ορθογωνικών συντεταγμένων των κορυφών του

ΣΗΜΕΙΟ	X	Y	ΜΗΚΟΣ
5	265666.83	4215273.46	
6	265754.95	4215202.89	112.90
7	265746.13	4215191.38	14.50
8	265672.73	4215249.67	93.75
9	265676.90	4215256.24	7.80
10	265661.92	4215265.86	17.80
5	265666.83	4215273.46	9.05

Ε=1/2 Σ(Χι + Χι+1)(Ψι − Ψι+1)

Ε = 1.531,25 μ2

ΕΜΒΑΔΟΜΕΤΡΗΣΗ ΓΗΠΕΔΟΥ ⑦ (7-8-11-12-13-14-15-16-17-7)

Με τη βοήθεια των ορθογωνικών συντεταγμένων των κορυφών του

ΣΗΜΕΙΟ	X	Y	ΜΗΚΟΣ
7	265746.13	4215191.38	
8	265672.73	4215249.67	93.75
11	265666.20	4215239.39	12.20
12	265622.16	4215270.68	54.05
13	265619.95	4215268.27	3.25
14	265656.50	4215242.58	44.70
15	265679.78	4215224.65	29.40
16	265695.45	4215210.19	21.30
17	265732.80	4215173.99	52.00
7	265746.13	4215191.38	21.90

Ε=1/2 Σ(Χι + Χι+1)(Ψι − Ψι+1)

Ε = 1.819,85 μ2

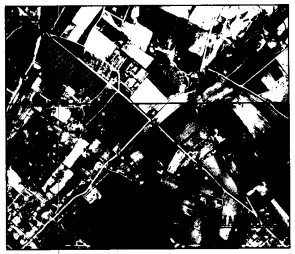

Απόσπασμα Ορθοφωτοχάρτη Τοπογραφικής Υπηρεσίας Υπουργείου Γεωργίας ΚΛ 1:10.000

Θ Ε Ω Ρ Η Σ Η

Θεωρείται το παρόν τοπογραφικό διάγραμμα το οποίο και αποτελεί αχωρίστως τμήμα της υπ' αριθ. 198428/5537 πράξης Χαρακτηρισμού μας με τις αναφερόμενες παρατηρήσεις.

Αμαλιάδα 21-10-2014

Ο Δασάρχης Αμαλιάδας

Βασίλειος Δασολόγος

ΤΟΠΟΓΡΑΦΙΚΟ ΔΙΑΓΡΑΜΜΑ ΑΓΡΟΚΤΗΜΑΤΩΝ ΙΔΙΟΚΤΗΣΙΑΣ:

①ΚΑΙ ② ΑΛΚΙΒΙΑΔΗ ΛΥΚΟΓΙΑΝΝΗ ΤΟΥ ΠΑΝΑΓΙΩΤΗ ΣΤΗ ΘΕΣΗ "ΛΑΚΚΕΣ" ΚΑΙ ③, ④, ⑤, ⑥ ΚΑΙ ⑦ ΘΕΩΝΗΣ ΛΥΚΟΓΙΑΝΝΗ ΣΥΖΥΓΟΥ ΑΛΚΙΒΙΑΔΗ, ΣΤΗ ΘΕΣΗ "ΚΑΤΑΡΡΑΧΙΑ" ΚΤΗΜΑΤΙΚΗΣ ΠΕΡΙΦΕΡΕΙΑΣ ΤΟΠΙΚΗΣ ΚΟΙΝΟΤΗΤΑΣ ΜΑΝΟΛΑΔΑΣ ΔΗΜΟΤΙΚΗΣ ΕΝΟΤΗΤΑΣ ΒΟΥΠΡΑΣΙΑΣ, Δ. ΑΝΑΡΑΒΙΔΑΣ-ΚΥΛΛΗΝΗΣ, ΗΛΕΙΑΣ

ΚΛΙΜΑΚΑ 1:500

ΟΡΟΙ ΔΟΜΗΣΗΣ

Αρ. Απόφασης 12365/17-3-2009, ΦΕΚ 159Δ/29-4-2009

Ζώνη ΑΒ 1, Ε=8.000,00m²

Ε=4000,00m² προ 09/07/1993

Ε=6000,00m² προ 17/03/2009

Επιτρεπόμενη Δόμηση: 120,00m² για κατοικία, 80,00m² για γεωργική αποθήκη, 120,00m² για εγκ. αναψυχής

Κ=10%, Η=7,50m, 2 όροφοι, ΠΔ. Απόσταση=15,00m

①ΕΜΒΑΔΟ ΑΓΡΟΚΤΗΜΑΤΟΣ (Α'-Β'-Γ'-Δ'-Ε'-Ζ'-Η'-Θ'-Ι'-Α')= 3.947,45m²

②ΕΜΒΑΔΟ ΑΓΡΟΚΤΗΜΑΤΟΣ (Α-Β-Γ-...-Ψ-Ω-Α) =25.983,55m²

③ΕΜΒΑΔΟ ΑΓΡΟΚΤΗΜΑΤΟΣ (Ρ-Σ-Τ-Υ-Φ-Χ-1-2-Ρ) = 1.890,60m²

④ΕΜΒΑΔΟ ΑΓΡΟΚΤΗΜΑΤΟΣ (Χ-1-2-3-4-Χ) = 1.853,40m²

⑤ΕΜΒΑΔΟ ΑΓΡΟΚΤΗΜΑΤΟΣ (4-Χ-5-6-4) = 2.084,80m²

⑥ΕΜΒΑΔΟ ΑΓΡΟΚΤΗΜΑΤΟΣ (5-6-7-8-9-10-5) = 1.531,25m²

⑦ΕΜΒΑΔΟ ΑΓΡΟΚΤΗΜΑΤΟΣ (7-8-11-12-13-14-15-16-17-7)= 1.819,85m²

ΔΗΛΩΣΗ Ν 651/77

Δηλώνω ότι τα αγροκτήματα ①, ②, ③, ④, ⑤, ⑥ και ⑦ των οποίων τη θέση και τα όρια υπέδειξαν οι ιδιοκτήτες βρίσκονται εκτός σχεδίου πόλης, εκτός περιμετρικής ζώνης, εκτός Ζ.Ο.Ε., εκτός Γ.Π.Σ., εκτός Σ.Χ.Ο.Ο.Α.Π. και είναι το μεν ②άρτιο και οικοδομήσιμα, τα δε ①, ③, ④, ⑤, ⑥ και ⑦ μη άρτια και μη οικοδομήσιμα.

Ο ΔΗΛΩΝ

ΒΑΡΔΑ 01-07-2014

Ο ΜΗΧΑΝΙΚΟΣ

ΓΡΗΓΟΡΗΣ ΙΩΑΝΝΗ ΛΕΠΕΔΑΣ
ΠΤΥΧ.ΠΟΛΙΤΙΚΟΣ ΜΗΧΑΝΙΚΟΣ Τ.Ε.
ΑΡΙΘΜΟΣ ΜΗΤΡΩΟΥ ΕΕΤΕΜ [illegible]
ΝΟΜ.ΜΑΝΟΛΑΔΑ-ΗΛΑ 26270 - [illegible]
Α.Φ.Μ.: 109861225 - Δ.Ο.Υ. ΒΑΡΔΑΣ

ΓΡΗΓΟΡΗΣ ΙΩΑΝΝΗ ΛΕΠΕΔΑΣ
ΠΤΥΧ.ΠΟΛΙΤΙΚΟΣ ΜΗΧΑΝΙΚΟΣ Τ.Ε.
ΑΡΙΘΜΟΣ ΜΗΤΡΩΟΥ ΕΕΤΕΜ [illegible]
ΝΟΜ.ΜΑΝΟΛΑΔΑ-ΗΛΑ 26270 - [illegible]
Α.Φ.Μ.: 109861225 - Δ.Ο.Υ. ΒΑΡΔΑΣ

ΡΑΥΤΟΠΟΥΛΟΣ ΔΗΜ. ΙΩΑΝΝΗΣ
ΑΣΗΜΑΚΗ ΟΔΟΣ ΑΙΓΙΑΛΕΩΣ 28 - ΠΑΤΡΑ
Α.Μ. Τ.Ε.Ε.: [illegible] ΤΗΛ: 6972223604
Α.Φ.Μ.: 117625918 - Γ Δ.Ο.Υ. ΠΑΤΡΩΝ

Το διάγραμμα είναι ενταγμένο στο κρατικό σύστημα συντεταγμένων ΕΓΣΑ '87, η εξάρτηση των οποίων πραγματοποιήθηκε με σύστημα GPS και κάνοντας χρήση του Ελληνικου Συστήματος Εντοπισμού - HEPOS