

Η εξέταση των συγγραμμάτων έγινε στο το Γραφείο μετρώσεως της Γ. Υ.Σ. Τ. 331009Χ-694251 102, Υ=4541216,679, Ζ=14,877 με χρήση G.P.S. L1 μονίτης συσκευής.

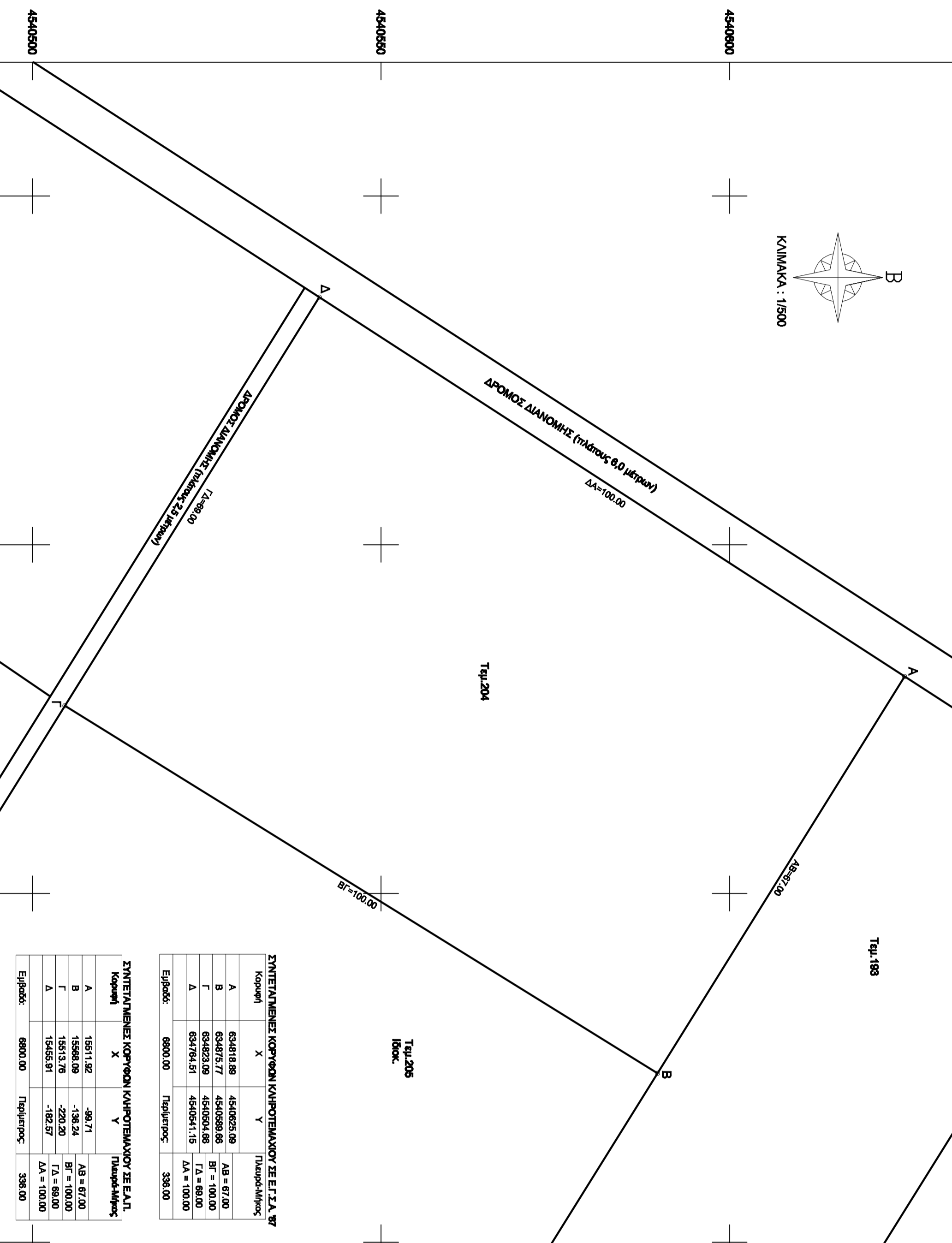
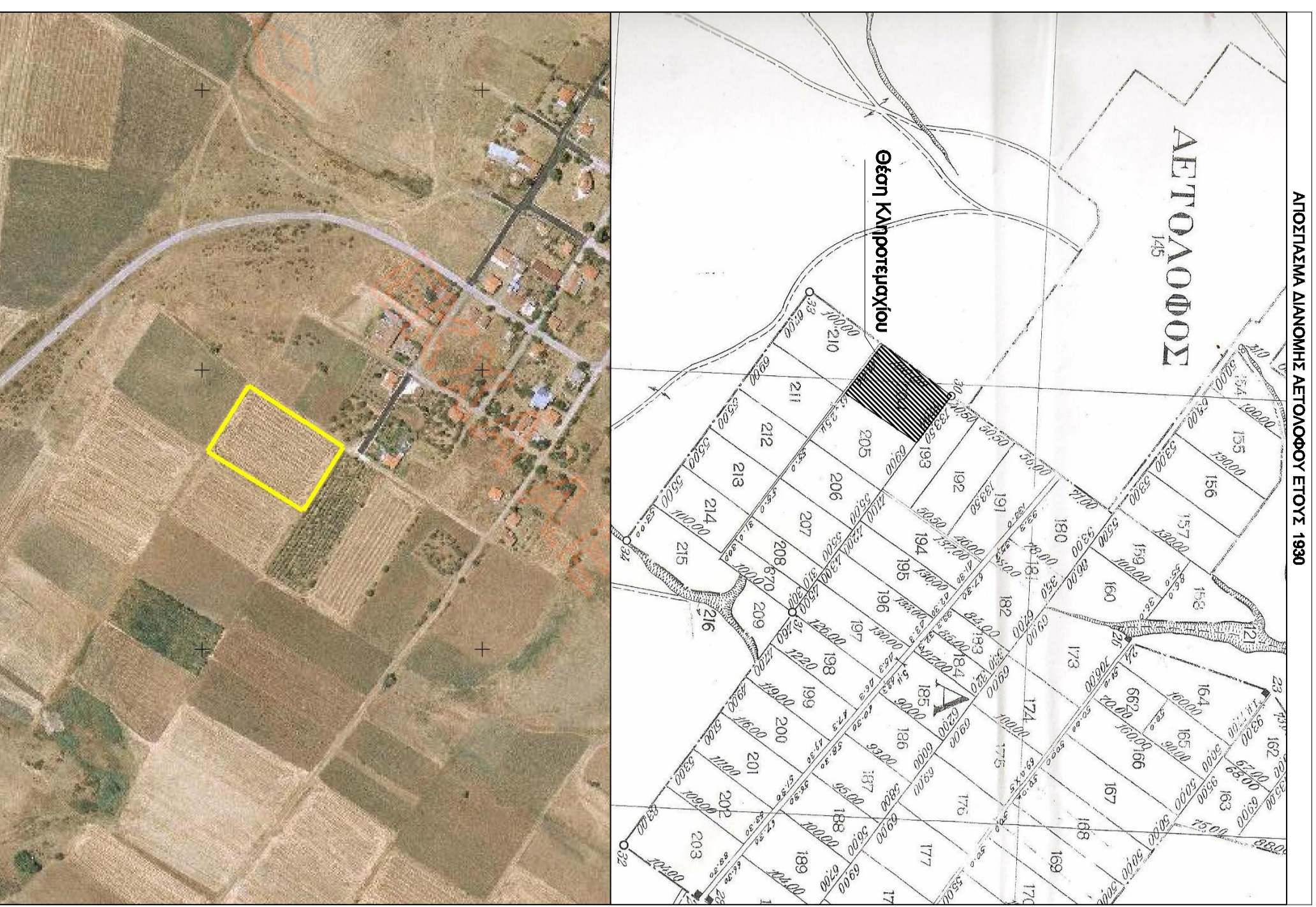

**ΤΟΠΟΓΡΑΦΙΚΟ ΔΙΑΓΡΑΜΜΑ**

ΥΠΟΜΟΝΗ ΣΗΜΑΤΟΣ ΚΑΤΑΣΤΑΣΗΣ ΚΤΗΜΑΤΟΣ ΠΕΡΙΟΧΗΣ ΑΕΤΟΛΟΦΟΥ Ν.ΡΟΔΗΣ ΟΡΕΙΝΗΣ ΔΙΑΝΟΜΗΣ ΕΤΟΥΣ 1930 ΑΠΟΚΤΗΜΑΤΟΣ ΑΕΤΟΛΟΦΟΥ

**ΕΜΒΛΟΝ ΣΥΜΦΩΝΑ ΜΕ ΤΟ ΤΙΤΛΟ ΑΓΡΟΤΩΝ ΚΑΤΑΣΤΑΣΗΣ ΚΤΗΜΑΤΟΣ ΣΗΜΕΙΩΣΕΩΣ ΜΕ ΤΑ ΣΤΟΙΧΕΙΑ Α.Α.Τ.Α.Α - 69040 Υ.Α.**

**ΟΡΟΙ ΔΟΜΗΣΕΩΣ :**

ΕΚΤΟΣ ΣΧΕΔΙΟΥ - ΕΚΤΟΣ ΣΟΦΗΣ ΟΙΚΟΔΟΜΟΥ  
 Π.Δ. Ν.Σ. 24 / 81 - 8 - 1988 (Φ.Ε.Κ. ΣΤΑΥΡ.)  
 Α.Α.Α. 10 Κ. ΣΤΙΣΙΩΝΟΣ (Φ.Ε.Κ. ΣΤΑΥΡ. 81-13-8008)  
 Α.Α.Α. 10 Κ. ΣΤΙΣΙΩΝΟΣ (Φ.Ε.Κ. ΣΤΑΥΡ. 81-13-8008)  
 Α.Α.Α. 10 Κ. ΣΤΙΣΙΩΝΟΣ (Φ.Ε.Κ. ΣΤΑΥΡ. 81-13-8008)  
 Α.Α.Α. 10 Κ. ΣΤΙΣΙΩΝΟΣ (Φ.Ε.Κ. ΣΤΑΥΡ. 81-13-8008)  
 Α.Α.Α. 10 Κ. ΣΤΙΣΙΩΝΟΣ (Φ.Ε.Κ. ΣΤΑΥΡ. 81-13-8008)  
 Α.Α.Α. 10 Κ. ΣΤΙΣΙΩΝΟΣ (Φ.Ε.Κ. ΣΤΑΥΡ. 81-13-8008)

**ΠΡΑΞΗ ΠΡΟΒΛΕΨΕΩΣ**

ΤΑ ΟΡΟΙ ΤΟΥ ΑΓΡΟΤΩΝ ΤΕΛΟΥΣ ΥΠΗΡΕΣΙΩΝ ΣΗΜΑΤΟΣ ΚΑΤΑΣΤΑΣΗΣ ΚΤΗΜΑΤΟΣ ΠΕΡΙΟΧΗΣ ΑΕΤΟΛΟΦΟΥ Ν.ΡΟΔΗΣ ΟΡΕΙΝΗΣ ΔΙΑΝΟΜΗΣ ΕΤΟΥΣ 1930 ΑΠΟΚΤΗΜΑΤΟΣ ΑΕΤΟΛΟΦΟΥ

• ΕΜΒΛΟΝ ΣΥΜΦΩΝΑ ΜΕ ΤΑ ΣΤΟΙΧΕΙΑ (ΑΠΟΤΥΠΩΣΙΑ ΚΑΤΑΣΤΑΣΗΣ ΚΤΗΜΑΤΟΣ ΠΕΡΙΟΧΗΣ ΑΕΤΟΛΟΦΟΥ ΕΤΟΥΣ ΔΙΑΝΟΜΗΣ 1930) ΤΗΣ ΤΟΠΟΓΡΑΦΙΚΗΣ ΥΠΗΡΕΣΙΑΣ ΑΓΡΟΤΩΝ ΤΕΛΟΥΣ ΥΠΗΡΕΣΙΩΝ ΣΗΜΕΙΩΣΕΩΣ ΜΕ ΤΑ ΣΤΟΙΧΕΙΑ Α.Α.Τ.Α.Α - 69040 Υ.Α.

**ΒΕΒΑΙΩΣΗ ΕΠΙΣΤΑΣΕΩΝ ΤΕΛΟΥΣ**

ΒΕΒΑΙΩΣΗ ΟΤΙ Η ΠΡΑΓΜΑΤΙΑ ΕΚΤΑΣΗ, ΕΜΒΛΟΝ ΕΠΙΣΤΑΣΕΩΣ ΚΑΤΑΣΤΑΣΗΣ ΚΤΗΜΑΤΟΣ ΠΕΡΙΟΧΗΣ ΑΕΤΟΛΟΦΟΥ Ν.ΡΟΔΗΣ ΟΡΕΙΝΗΣ ΔΙΑΝΟΜΗΣ ΕΤΟΥΣ 1930 ΚΑΙ ΑΝΗ ΚΑΤΑΛΛΑΒΑΝΗΣ ΚΟΜΟΝΟΓΕΙΤΗ ΕΚΤΑΣΗ.

**ΔΙΑΚΟΝΗ Ν.ΒΕΡΝΙΤΖ**

Ο υποσημειωμένος κωδικός Σημείων Ανακ. Τελεματικής Μετρώσεως είναι του Ν. 69/1977, και του Ν. 1877 / 83 περί Γ.Ο.Α.Κ. σύμφωνα με τις οδηγίες υποσημειωμένες διατάξεις σύμφωνα με το υπό σημείων Α.Α.Τ.Α.Α. εφαρμοστέα τελεματικής υπηρεσίας Ανακ. Τελεματικής Μετρώσεως σύμφωνα με τον κανονισμό ΥΠ.Α.Α.Α. 1987 / 83.

**ΚΑΜΑΚΑ 01 - 08 - 2014**  
**ΣΥΝΤΑΞΕΙΣ ΚΑΙ ΒΕΒΑΙΩΣΗ ΜΕΤΡΩΣΕΩΣ**

ΙΔΟΚΤΗΣΙΑΣ .	ΧΑΛΗΛΑ ΕΠ. ΖΕΙΝΕΠΙ ΟΥ.
ΕΡΓΟ:	ΑΝΕΓΕΡΣΗ ΑΓΡΟΤΙΚΗΣ ΑΠΟΘΗΚΗΣ
ΘΕΣΗ:	ΚΤΗΜΑΤΙΚΗΣ ΠΕΡΙΟΧΗΣ ΑΕΤΟΛΟΦΟΥ Π.Ε. ΡΟΔΟΠΗΣ ΟΡΕΙΝΗΣ ΔΙΑΝΟΜΗΣ ΕΤΟΥΣ 1930 ΑΠΟΚΤΗΜΑΤΟΣ ΑΕΤΟΛΟΦΟΥ
ΜΕΛΕΤΗΤΗΣ:	ΝΟΥΡΗ ΣΕΡΧΑΤ ΔΙΠΛ. ΠΟΛΙΤΙΚΟΣ ΜΗΧΑΝΙΚΟΣ
ΘΕΜΑ ΣΧΕΔΙΟΥ:	ΑΡΙΘΜΟΣ ΣΧΕΔΙΟΥ
ΚΑΙΜΑΚΑ:	1/500
ΧΡΟΝΟΣ ΜΕΛΕΤΗΣ:	ΑΥΓΟΥΣΤΟΣ 2014
ΣΦΡΑΓΙΔΑ - ΥΠΟΓΡΑΦΗ:	ΘΕΩΡΗΣΗ:
	<b>T1</b>