

ΥΠΟΣΤΗΤΟ Α

α/α	X	Y
A1	367253.14	4411875.45
A2	367256.78	4411872.89
A3	367246.65	4411882.48
A4	367246.65	4411882.48

F=102.21 τ.μ.

ΑΠΟΘΗΚΗ

α/α	X	Y
A10	367238.46	4411508.45
A17	367256.78	4411572.72
A4	367246.65	4411882.48
A11	367246.65	4411525.84

F=102.25 τ.μ.

ΥΠΟΣΤΗΤΟ Β

α/α	X	Y
B1	367238.46	4411574.87
B2	367238.46	4411525.84
B3	367238.46	4411525.84
B4	367238.46	4411525.84

F=58.37 τ.μ.

ΥΠΟΣΤΗΤΟ Ε

α/α	X	Y
E1	367238.46	4411525.84
E2	367238.46	4411525.84
E3	367238.46	4411525.84
E4	367238.46	4411525.84

F=792.50 τ.μ.

ΥΠΟΣΤΗΤΟ Γ

α/α	X	Y
Γ1	367238.46	4411525.84
Γ2	367238.46	4411525.84
Γ3	367238.46	4411525.84
Γ4	367238.46	4411525.84

F=38.15 τ.μ.

ΥΠΟΣΤΗΤΟ Ζ

α/α	X	Y
Z1	367238.46	4411525.84
Z2	367238.46	4411525.84
Z3	367238.46	4411525.84
Z4	367238.46	4411525.84

F=349.75 τ.μ.

ΥΠΟΣΤΗΤΟ Δ

α/α	X	Y
Δ1	367238.46	4411525.84
Δ2	367238.46	4411525.84
Δ3	367238.46	4411525.84
Δ4	367238.46	4411525.84

F=10.42 τ.μ.

**ΔΗΛΩΣΗ ΙΔΙΟΚΤΗΤΗ**  
 Η υπογεγραμμένη Γεωργία Ασπασία του Γεωργίου Ίδωκτριτσα του υιού σπουδία Α.Β.Γ.Α.Ε.Ζ.Η.Θ.Ι.Κ.Α.Μ.Ν.Ξ.Ο.Π.Ρ.Σ.Τ.Υ.Φ.Α. σκεπτόμενη διαμένοντα επί του οριζοπέδου στο παρόν τοπογραφικό διαγράμμα υποδεικνύμενων από γέφυρα και είναι τα οφείλη.  
 Γωνία Μέτρος 2014

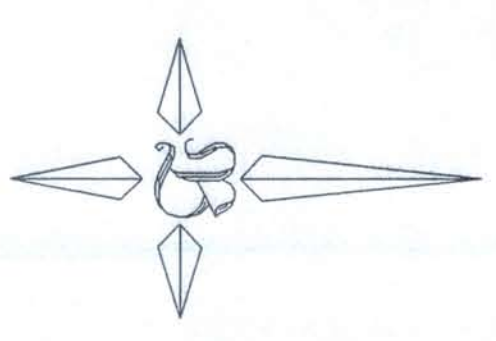

ΣΥΝΤΕΛΑΜΕΝΕΣ ΚΟΡΥΦΩΝ Ε.Τ.Σ.Α. 87

α/α	X	Y
A	367242.38	4411446.11
B	367201.27	4411479.32
T	367192.00	4411491.33
E	367166.55	4411552.28
Z	367166.55	4411568.03
H	367196.66	4411585.98
Φ	367211.22	4411610.90
K	367244.05	4411587.28
Λ	367244.05	4411576.14
Μ	367262.81	4411529.24
Ν	367262.81	4411529.24
Ξ	367285.43	4411526.14
Ο	367291.91	4411523.88
Π	367292.98	4411510.15
Ρ	367292.98	4411529.24
Σ	367311.08	4411482.74
Τ	367311.08	4411477.99
Υ	367311.08	4411477.99

F=14469.57 τ.μ.

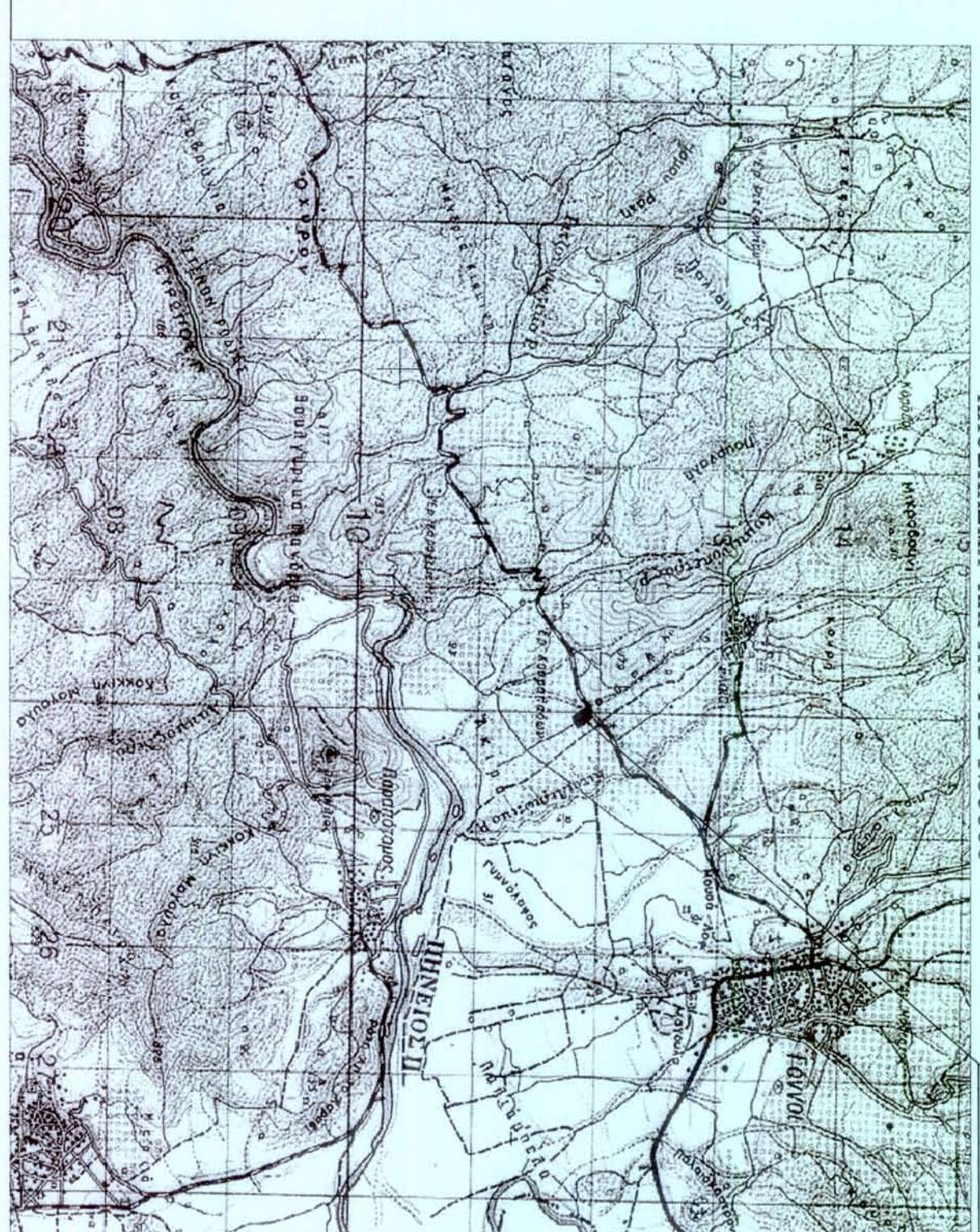

Το παρόν τοπογραφικό διαγράμμα αποτελεί προϊόν της υπηρεσίας μας και αποτελεί εμπιστευτικό έγγραφο. Ημερομηνία: 19-8-2014. Αριθμός: 19-8-14. Αποστολή: Αθήνα. Εταιρεία: Sphera Geo.

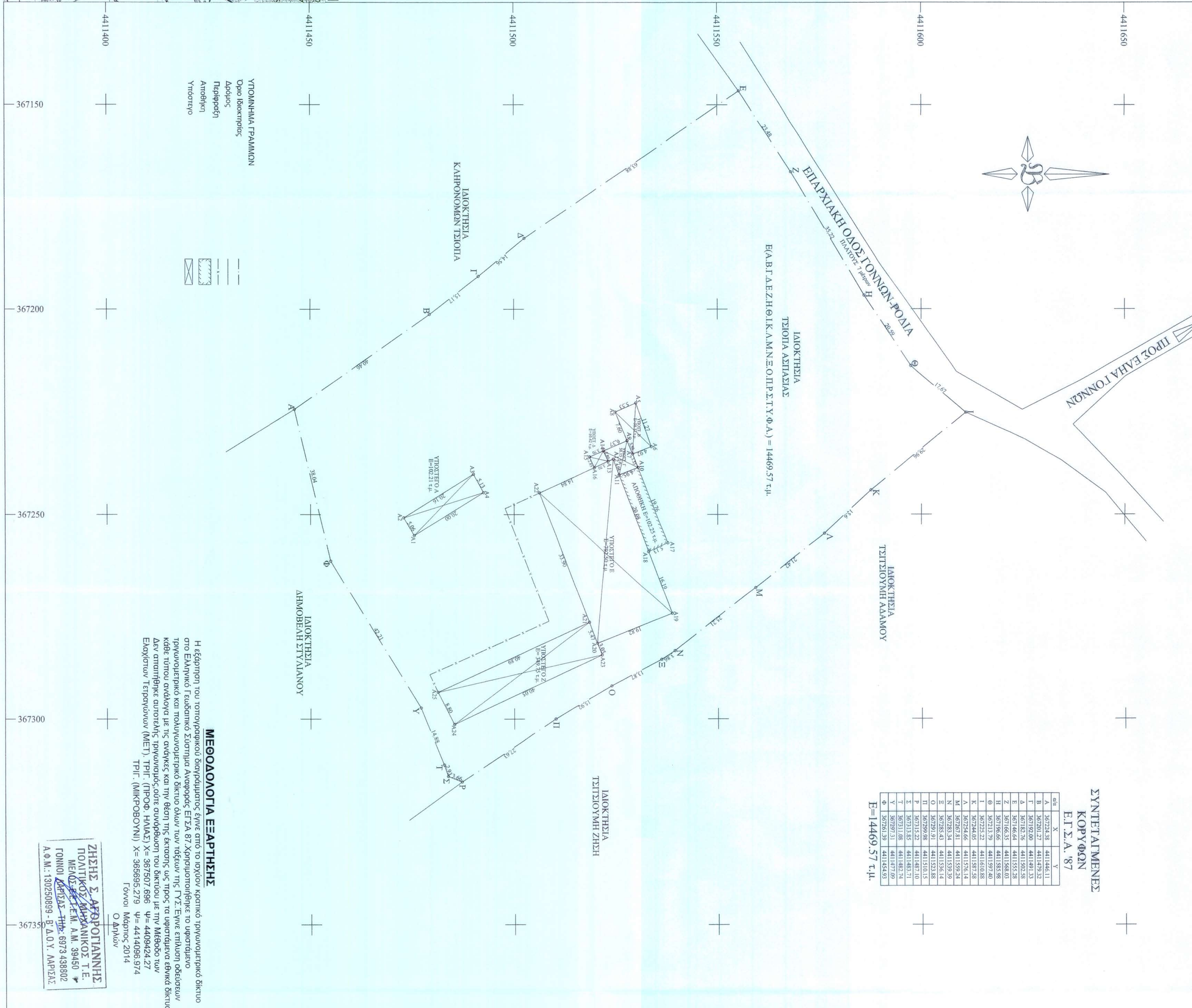

**ΜΕΘΟΔΟΛΟΓΙΑ ΕΞΑΡΤΗΣΗΣ**  
 Η εξάρτηση του τοπογραφικού διαγράμματος έγινε από το ισχυρό κεντρικό ηρωονομετρικό δίκτυο στο Ελληνικό Γεωδαιτικό Σύστημα Αναφοράς ΕΓΣΑ 87. Χρησιμοποιήθηκαν τα υποστάθμητα ηρωονομετρικά και ηρωονομετρικά δίκτυα όλων των τάξεων της ΓΥΣ. Έγινε επιλογή οδών και κλάδων ανάλογα με τις ανάγκες και την θέση της έκτασης ως προς τα υποστάθμητα δίκτυα. Δεν απαιτήθηκε αυτοτέλεια ηρωονομίας, ούτε συνάρτηση του δικτύου με την Μέθοδο των Ελαχίστων Τετραγώνων (ΜΕΤ). Τμή.: (ΠΡΟΦ. ΗΜΑΔ) X=367807.696 Y=441494.247 Τμή.: (ΜΙΚΡΟΒΟΥΛΗ) X=365899.279 Y=441496.974 Γωνία Μέτρος 2014

**ΖΗΣΗΣ Σ. ΑΡΧΟΡΟΤΙΑΝΝΗΣ**  
 ΠΟΛΙΤΙΚΟΣ ΜΗΧΑΝΙΚΟΣ Τ.Ε.  
 ΜΕΛΟΣ Ε.Ε.Τ.Ε.Μ. Α.Μ. 39450  
 ΤΟΝΝΟΙ 871245 - ΤΗΛ: 8973 438802  
 Α.Φ.Μ.: 130250899 - Β.Δ.Ο.Υ. ΑΡΡΕΔΑΣ

**ΤΕΝΙΚΟΙ ΟΡΟΙ ΔΟΜΗΣΗΣ ΕΝΤΟΣ ΠΕΡΙΟΧΩΝ NATURA**  
 (N. 3937/31-3-2011)  
 ΑΠΡΟΤΗΤΑ-ΟΙΚΟΔΟΜΗΜΟΤΗΤΑ  
 ΚΑΤΑ ΚΑΝΟΝΑ : Εμβαδόν: 10000,00 τ.μ. ενοχλοκόμητες κατά τα λοιπά, όπως ισχύει της παρ. 1 του άρθρου 1 του Π.Δ. της 24.3.15/1983 (ΦΕΚ 270Α.).  
 ΚΑΤΑ ΠΑΡΕΚΚΛΗΣΗ: Εμβαδόν: 4000,00 τ.μ. για γήπεδο που προβλεπόταν της 31-3-2011 Το πιο πάνω κτηροποιήσιμο εμβαδόν εμπίπτει δεν ισχύει (αρθρ. 2 παρ 2β) για την ενδεδειγμένη προστασία κατασκευή αναγκαίων εγκαταστάσεων, μνημύων, γλυπτών, υπολοίπων και υδροδομημάτων και την εγκατάσταση συνόδων έργων σταθμών ηλεκτροπαραγωγής από ανανεώσιμες πηγές ενέργειας, σύμφωνα με τις κείμενες διατάξεις. Ειδικότερες υποδείξεις, διατάξεις, πληροφορίες του γήπεδου, οι οποίες προβλέπονται περιλαμβάνονται στην προκήρυξη ή αναφέρονται σε παραρτήματα, άρθρους της διακήρυξης και ισχύει ό,τι αντιστραφεί.  
 ΠΟΣΟΣΤΟ ΚΑΛΥΨΗΣ : 10 % μέγιστο  
 ΣΥΝΤΕΛΕΣΤΗΣ ΔΟΜΗΣΗΣ : 0,2 μέγιστος  
 ΣΥΝΤΕΛΕΣΤΗΣ ΔΟΜΗΣΗΣ ΤΗΣ Π.Α.Θ.Ε. 40 μ. από τον δέσμο ΑΠΟΣΤΑΣΗΣ ΑΠΟ ΠΑΛΙΑ ΚΑΙ ΟΠΙΣΘΙΑ ΟΡΑ.:  
 α) Αν υπερέχει την 15-4,81 με ή χωρίς επίθεση και με Ε = 4000,00 τ.μ.  
 β) 5 = 7,5 μ. μόνο για κεντρική και αν δεν οικοδομηθεί με δ = 15 μ., τότε μέγιστο μέγεθος κτηρίου 10 μ.  
 γ) Άρα όποια παραδοχολογία επιβληθεί για ύψος δ = 15 μ.  
 δ) Άρα όποιο μέγεθος δ > 10 μ.

**ΕΠΙΧΡΗΣΗ ΤΟΥ Ν.65/177**  
 Γωνία Μέτρος 2014

**ΑΔΩΣΗ ΤΟΥ Ν.65/177**  
 Γωνία Μέτρος 2014

Ο κτηνική υπηρεσία/επαγγελματίας Ανορθώνεται Ζήτηση Μηχανικός Τ.Ε. δηλώνει υπεύθυνα ότι το υπό στοιχεία αριθμ.πρωτ. Α.Β.Γ.Δ.Ε.Ζ.Η.Θ.Ι.Κ.Α.Μ.Ν.Ξ.Ο.Π.Ρ.Σ.Τ.Υ.Φ.Α. εμβαδόν 14469,57 τ.μ. είναι ενοχλοκόμητο εντός NATURA 2000, όπως ορίζεται στις ΓΤΣ και είναι άπλοιο και οικοδομήσιμο. Δ.Ε.Ζ.Η.Θ.Ι.Κ.Α.Μ.Ν.Ξ.Ο.Π.Ρ.Σ.Τ.Υ.Φ.Α.) = 14469,57 τ.μ. Δεν εμπίπτει στις διατάξεις του Ν.1337/83 Δεν έχει υποβληθεί εισφορά σε ΥΠ.Π.Κ.Α. Δεν έχει κληθεί κατά πρόσδ. έφορσης του Ν.1337/83

ΚΑΙΝΑΚΑ 1: 500  
 ΧΡΟΝΟΣ ΜΕΛΕΤΗΣ ΜΑΡΤΙΟΣ 2014

ΤΟΠΟΓΡΑΦΙΚΟ ΔΙΑΓΡΑΜΜΑ

ΕΡΓΟ: ΤΟΠΟΓΡΑΦΙΚΟ ΔΙΑΓΡΑΜΜΑ ΑΓΡΟΤΕΜΑΧΙΟΥ

ΘΕΣΗ: ΚΤΗΜΑΤΙΚΗ ΠΕΡΙΦΕΡΕΙΑ ΕΛΛΑΣ-ΓΟΝΝΩΝ ΔΗΜΟΥ ΤΕΜΠΛΩΝ

ΜΕΛΕΤΗΤΗΣ: ΑΓΡΟΤΙΑΝΝΗΣ ΖΗΣΗΣ ΠΟΛΙΤΙΚΟΣ ΜΗΧΑΝΙΚΟΣ Τ.Ε.

ΘΕΜΑ ΣΧΕΔΙΟΥ: ΑΡΙΘΜΟΣ ΣΧΕΔΙΟΥ

Τ 1



**ΖΗΣΗΣ Σ. ΑΡΧΟΡΟΤΙΑΝΝΗΣ**  
 ΠΟΛΙΤΙΚΟΣ ΜΗΧΑΝΙΚΟΣ Τ.Ε.  
 ΜΕΛΟΣ Ε.Ε.Τ.Ε.Μ. Α.Μ. 39450  
 ΤΟΝΝΟΙ 871245 - ΤΗΛ: 8973 438802  
 Α.Φ.Μ.: 130250899 - Β.Δ.Ο.Υ. ΑΡΡΕΔΑΣ