

ΤΟΠΟΓΡΑΦΙΚΟ ΔΙΑΓΡΑΜΜΑ ΓΗΠΕΔΟΥ ΣΕ ΚΛΙΜΑΚΑ 1/500

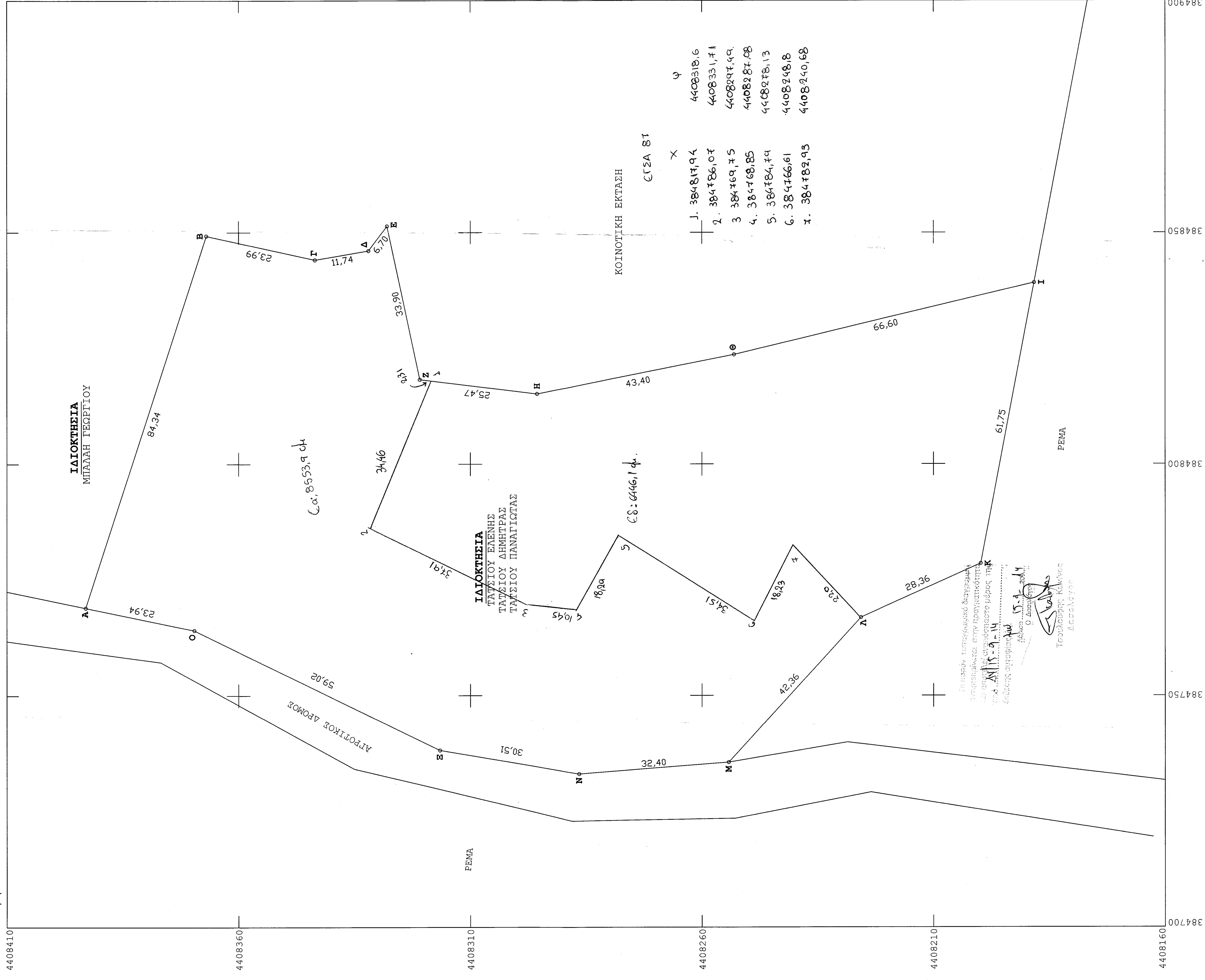

ΔΗΛΩΣΗ Ν. 651/77

ΤΟ ΓΗΠΕΔΟ ΜΕ ΣΤΟΙΧΕΙΑ Α-Β-Γ-Δ-Ε-Ζ-Η-Θ-Ι-Κ-Λ-Μ-Ν-Ξ-Ο-Α ΚΑΙ ΕΜΒΛΑΘΟΝ=15000.00Τ.Μ ΒΡΙΣΚΕΤΑΙ ΕΚΤΟΣ ΤΩΝ ΟΡΙΩΝ ΤΟΥ ΟΙΚΙΣΜΟΥ ΤΟΥ Δ.Δ ΣΠΗΛΙΑΣ ΤΟΥ ΔΗΜΟΥ ΝΕΣΣΩΝΟΣ. ΑΝ ΠΑΡΑΡΗΛΟΘΗΣΕΤΟ ΔΕΝ ΠΑΡΕΤΑΙ ΤΗΤΗ ΔΙΑΔΕΙΞΗ ΤΟΥ Ν.1337/83 ΚΑΙ ΚΑΤΑ ΣΥΜΦΩΝΙΑ ΕΠΙΘΕΤΗ ΔΕΝ ΕΧΕΙ ΥΠΟΒΑΘΜΗ ΥΠΟΒΟΛΗΤΗ ΔΗΛΩΣΗ ΙΔΙΟΚΤΗΣΙΑΣ ΣΥΜΦΩΝΑ ΜΕ ΤΟ Ν.2242/94 ΚΑΙ ΤΗΝ ΕΓΚΥΚΛΙΟ 50 ΤΗΣ 20-10-1994 ΤΟΥ Υ.ΠΕ.ΧΩ.ΔΕ.

ΣΠΗΛΙΑ ΜΑΪΟΣ 2010
Ο
ΜΗΧΑΝΙΚΟΣ

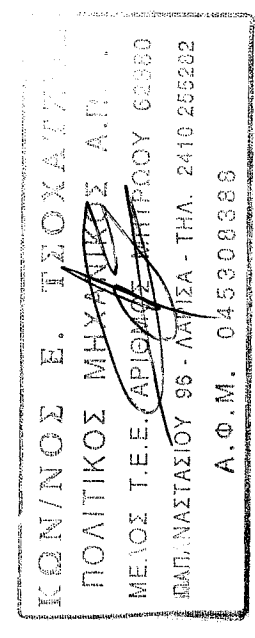

ΔΗΛΩΣΗ ΟΡΙΩΝ

Οι Υπογράφουσες ΤΑΤΣΙΟΥ ΕΛΕΝΗ, ΤΑΤΣΙΟΥ ΔΗΜΗΤΡΑ, ΤΑΤΣΙΟΥ ΠΑΝΑΓΙΩΤΑ ιδιοκτήτριες του γηπέδου που φαίνεται στο παρόν Τοπογραφικό Διάγραμμα, δηλώνουμε ότι τα όρια που υποδείξαμε πράξασαίμε είναι ορθά.

Οι -Υπογράφουσες-
ΤΑΤΣΙΟΥ ΕΛΕΝΗ
ΤΑΤΣΙΟΥ ΔΗΜΗΤΡΑ
ΤΑΤΣΙΟΥ ΠΑΝΑΓΙΩΤΑ

ΣΥΝΤΕΤΑΓΜΕΝΕΣ ΚΟΡΥΦΩΝ ΓΗΠΕΔΟΥ-ΕΓΓΡΑ 87

Α	Β	Γ	Δ	Ε	Ζ	Η	Θ	Ι	Κ	Λ	Μ	Ν	Ξ	Ο	
384769.00	4408393.00	384849.21	4408366.95	384844.04	4408343.53	384845.99	4408331.95	384851.37	4408327.96	384818.22	4408320.89	384815.14	4408295.61	384823.60	4408253.04
384778.41	4408198.59	384766.85	4408225.66	384735.53	4408254.19	384732.98	4408286.50	384738.14	4408316.57	384764.15	4408369.55				

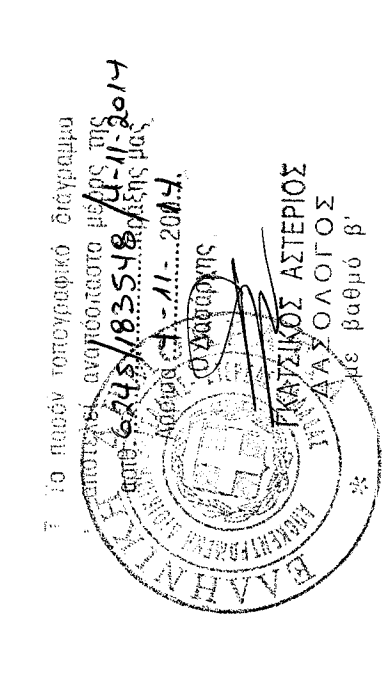

Εργαστήριο
ΤΑΤΣΙΟΥ ΕΛΕΝΗ-ΤΑΤΣΙΟΥ ΔΗΜΗΤΡΑ
ΤΑΤΣΙΟΥ ΠΑΝΑΓΙΩΤΑ

Εργείο

Τοποθεσία
ΔΗΜΟΣ ΝΕΣΣΩΝΟΣ-ΚΤΗΜ. ΠΕΡΙΦΕΡΕΙΑ Δ.Δ ΣΠΗΛΙΑΣ
ΘΕΣΗ "Ψηλόν Έλατον" (εκτός σχεδίου)

Μελέτητής
ΤΣΟΚΑΤΖΗΣ ΚΩΝΣΤΑΝΤΙΝΟΣ
ΠΟΛΙΤΙΚΟΣ ΜΗΧΑΝΙΚΟΣ

Θύρα Σχεδίου

Αριθμός Σχεδίου

ΤΟΠΟΓΡΑΦΙΚΟ ΔΙΑΓΡΑΜΜΑ

Κλίμακας 1/500

Ημερομηνία ΜΑΪΟΣ 2010

Καθ' ύλην μελέτης

