

ΔΗΛΩΣΗ ΥΑΔΟΠΟΙΗΣΗΣ ΟΡΙΩΝ

Η παρακάτω υπογεγραμμένη ΣΤΥΡΑΚΗ ΕΛΕΝΗ, δηλώνω ότι τα όρια του αγροτεμαχίου μου όπως φαίνονται στο παραρτηματικό τοπογραφικό διάγραμμα και υπεβείβα στον μητρώικό είναι ορθά.

Η ΔΗΛΟΥΣΑ

ΕΡΓΟ: ΑΓΙΟΤΥΠΩΣΗ ΑΓΡΟΤΕΜΑΧΙΟΥ

ΘΕΣΗ: ΚΤΗΜΑΤΙΚΗ ΠΕΡΙΦΕΡΕΙΑ ΠΑΜΦΙΛΩΝ - θέση "ΝΗΣΣΙΑ"

ΕΡΓΟΔΟΤΗΣ: ΣΤΥΡΑΚΗ ΕΛΕΝΗ

ΜΕΤΕΤΗΤΗΣ: ΚΩΝΟΣ ΜΙΧΑΗΛΣ
ΠΟΛΙΤΙΚΟΣ ΜΗΧΑΝΙΚΟΣ

ΘΕΜΑ ΣΧΕΔΙΟΥ: ΤΟΠΟΓΡΑΦΙΚΟ ΔΙΑΓΡΑΜΜΑ

ΚΑΙΝΑΚΑ: 1-200

ΧΡΟΝΟΣ ΕΚΠΟΝΗΣΗΣ ΜΕΤΕΤΗΣ: ΜΑΪΟΣ 2014

ΥΠΟΓΡΑΦΗ: ΣΦΡΑΓΙΔΑ:

ΚΩΝΟΣ ΚΩΝΑΝ ΜΙΧΑΗΛΣ
ΑΡΧΙΤΕΚΤΟΝΙΚΟΣ ΜΗΧΑΝΙΚΟΣ
ΑΡΙΘΜΟΣ ΠΡΑΚΤΗΡΙΟΥ ΘΕΤΗΣΗΣ
ΜΕΛΟΣ Τ.Ε.Ε. ΑΡΧΙΤ. ΜΗΤΡΩΟΥ 77259
Ν. ΠΑΤΙΣΤΑΝΙΚΩΝ 2 - ΜΥΤΙΛΗΝΗ Τ.Κ. 81100
ΤΗΛ: 225510 - 264945
Α.Φ.Μ.: 047573364 - ΔΟΥ: ΜΥΤΙΛΑΙΩΝ 17

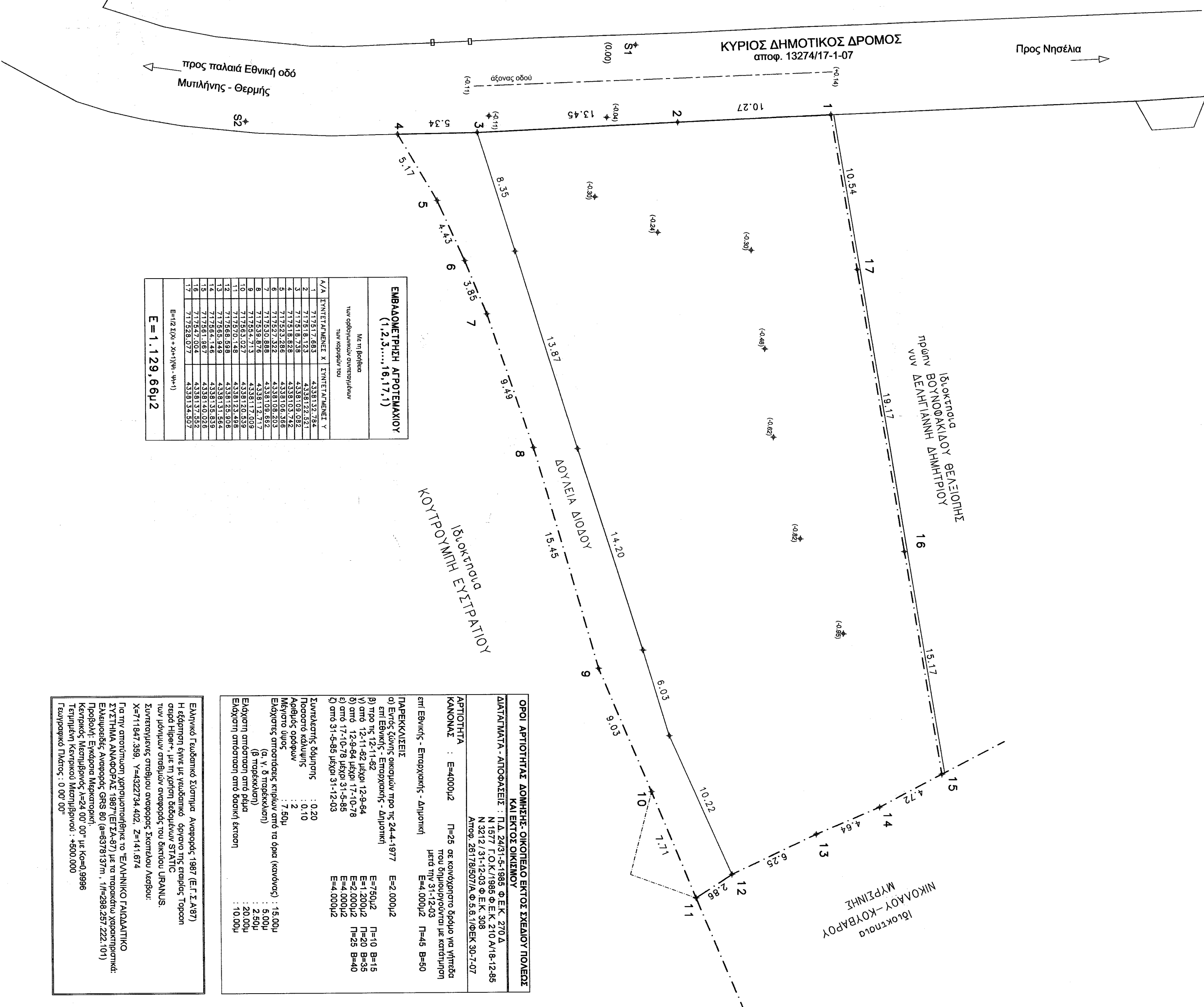
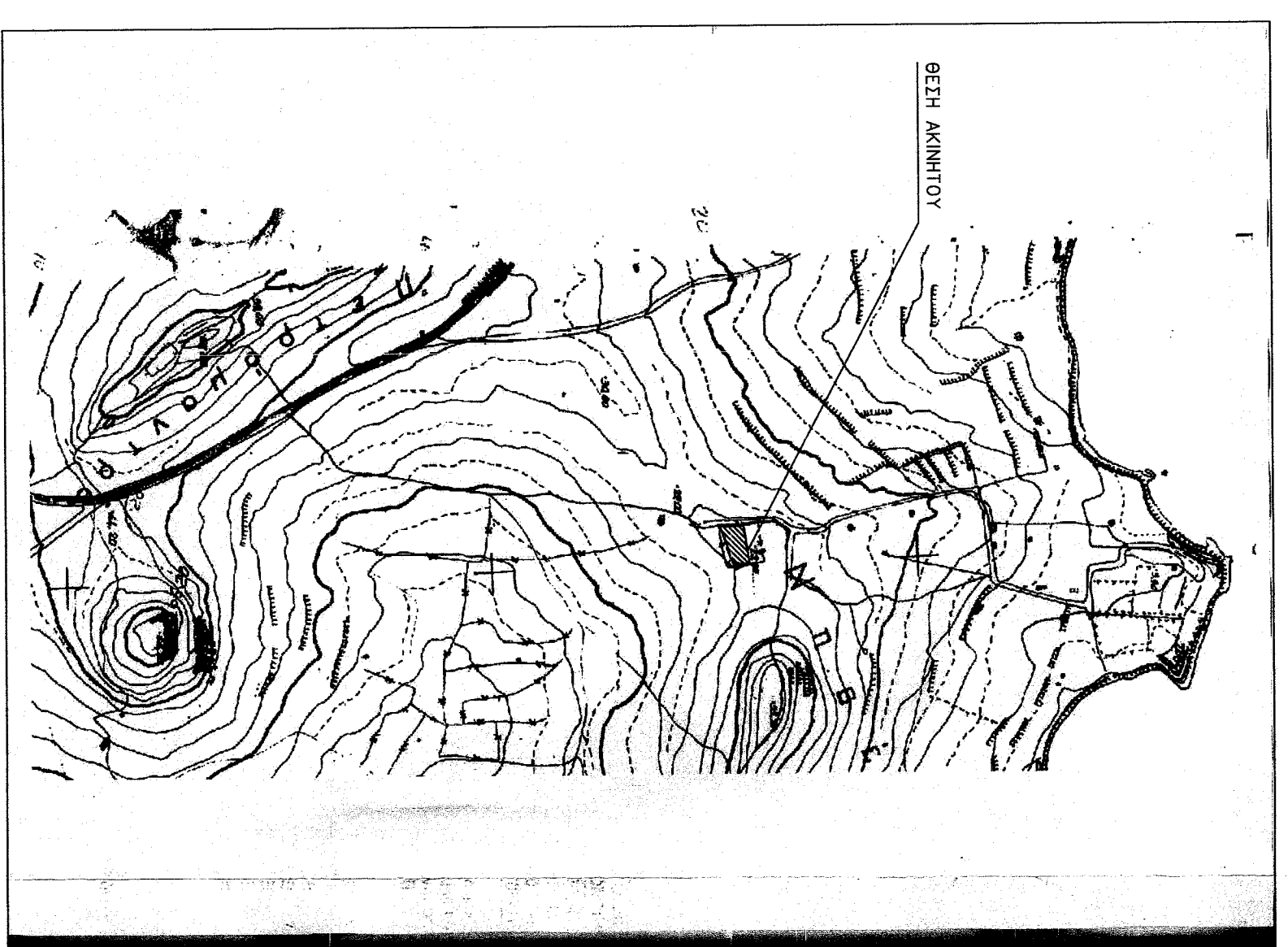

ΕΜΒΛΩΜΕΤΡΗΤΗ ΑΠΟΤΕΛΜΑΤΙΟΥ
(1,2,3...,16,17,1)

Α/Α	ΕΝΤΕΤΑΚΜΕΝΕΣ X	ΕΝΤΕΤΑΚΜΕΝΕΣ Y
1	7175,127,52	43381,32,651
2	7175,127,52	43381,32,651
3	7175,127,52	43381,32,651
4	7175,127,52	43381,32,651
5	7175,127,52	43381,32,651
6	7175,127,52	43381,32,651
7	7175,127,52	43381,32,651
8	7175,127,52	43381,32,651
9	7175,127,52	43381,32,651
10	7175,127,52	43381,32,651
11	7175,127,52	43381,32,651
12	7175,127,52	43381,32,651
13	7175,127,52	43381,32,651
14	7175,127,52	43381,32,651
15	7175,127,52	43381,32,651
16	7175,127,52	43381,32,651
17	7175,127,52	43381,32,651

Ε=1,129,66μ2

ΟΡΟΙ ΑΡΤΙΟΤΗΤΑΣ ΔΟΜΗΣΗΣ- ΟΙΚΟΠΕΔΟ ΕΚΤΟΣ ΣΧΕΔΙΟΥ ΠΟΛΩΣ
ΚΑΙ ΕΚΤΟΣ ΟΙΚΙΣΜΟΥ

ΔΑΤΑ ΠΛΑΝΑΤΑ - ΑΠΟΦΑΣΕΙΣ : Π.Δ. 24/81-5-1985 Φ.Ε.Κ. 270 Δ
Ν. 1577 / 0.Κ.Χ. / 1985 Φ.Ε.Κ. 2.10 Α/Φ.8-12-85
Α.Π.Ο.Υ. 267 / 1987/Α Φ.Ε.Κ. 10/ΕΚ. 30-7-07

ΑΡΤΙΟΤΗΤΑ : Ε=400μ2 Π=25 σε κοινόχρηστο δρόμο για χρήση του δημόσιου/ομάδας με κεντρική μετρ. η/μ 31-12-03
Ε=4.000μ2 Π=45 Β=50
επί Εθνικής - Επαρχιακής - Δημοτικής

ΠΑΡΕΚΚΛΙΣΕΙΣ
α) ΕΥΡΟΣ (όμοια) εκμεταλλ. η/μ πρ. 24-4-1977 Ε=2.000μ2
β) Πλάτος πρ. 12-1-1-82 Ε=750μ2 Π=20 Β=15
γ) από 12-1-82 μέχρι 12-9-84 Ε=1.200μ2 Π=20 Β=35
δ) από 12-9-84 μέχρι 17-10-78 Ε=2.000μ2 Π=25 Β=40
ε) από 17-10-78 μέχρι 31-5-85 Ε=4.000μ2
ζ) από 31-5-85 μέχρι 31-12-03 Ε=4.000μ2

Συνολικός ύψους : 0,20
Αριθμός οδοστρώματος : 2
Μέγιστος ύψους : 7,50μ
Ελάχιστες αποστάσεις κτιρίων από τα όρια (καθόλου) : 15,00μ
(α, γ, δ παρεκκλίση) : 5,00μ
Ελάχιστη απόσταση από βίβλα : 2,00μ
Ελάχιστη απόσταση από δομική έκταση : 10,00μ

Επισημαίνω Γραμμένο Σύστημα Αναγραφής (1987 Ε.Γ.Σ.Α.87)
Η λέξιολογία είναι με τοπικό χαρακτήρα, όπου αναφέρεται με τη χρήση δεξιοτήτων ΣΤΑΤΙΣΤΙΚΩΝ των μόνων αριθμών αναφοράς του βιβλίου ΥΡΑΝΙΟΥΣ.
Συμπληρωματικές αναφορές Στοιχείων Αναγραφής:
Κετ11644/389, Υ=4222734,402, Ζ=414,674
Για την αποστολή χρησιμοποιήστε το ΕΛΛΗΝΙΚΟ ΓΡΑΜΜΑΤΙΚΟ ΣΥΣΤΗΜΑ ΑΝΑΦΟΡΑΣ 1987 (Ε.Γ.Σ.Α.87) με το παρακάτω χαρακτηριστικό Αναγραφής Αναφοράς ΟΡΘΣ 80 (6=837837) η/μ, (1/282828/222,101)
Κεντρική Μετρούμενη 1:24 00' η/μ Κε=0,9996
Τριγωνική Μετρούμενη 1:24 00' η/μ Κε=0,9996
Γραμμένο Πλάτος: 0,00' η/μ

ΑΝΟΣΙΣΤΑΜΑ ΧΑΡΤΗ ΛΕΙΒΟΥ

ΕΛΛΗΝΙΚΗ ΔΗΜΟΚΡΑΤΙΑ
ΥΠΟΥΡΓΕΙΟ ΠΕΡΙΧΕΙΡΣΗΣ ΕΠΙΧΕΙΡΗΣΙΑΚΩΝ ΠΡΟΓΡΑΜΜΑΤΩΝ
ΜΕΤΡΟ 3-2-4
Μ. 2014