ΓΕΝΙΚΟΙ ΟΡΟΙ ΔΟΜΗΣΗΣ

Π.Δ. 24/31-5-1985 ΦΕΚ 270 τΔ & Ν 3212 / 2003 / 31 - 12 - 2003 Φ.Ε.Κ 308 Α'	
Ν. 3937 / 31-03-2011 ΦΕΚ 60 Α	
Αρτιότητα	
Κανόνας	Ε = 10000 τμ
Επί Εθνικής - Επαρχιακής - Δημοτικής οδού	Ε = 4000 τμ Π = 45μ Β = 50 μ
Παρεκκλίσεις : 4000 τμ προ 31 - 03 - 2011	
Ποσοστό κάλυψης	10 %
Συντελεστής δόμησης	0.20
Αριθμός ορόφων	2
Μέγιστο ύψος	7.50μ
Ελάχιστες αποστάσεις κτιρίων από τα όρια (κανόνας)	15.00μ
" " ρέμμα και δασική εκταση	20.00μ και 10.00μ αντίστοιχα

ΟΡΟΙ ΔΟΜΗΣΗΣ ΓΕΩ-ΚΤΗΝΟΤΡΟΦΙΚΩΝ ΚΤΙΡΙΩΝ

Συντελεστής Δόμησης :	0.90
Ποσοστό Κάλυψης :	30 %
Συντελεστής Όγκου :	3.30
Δ (κανόνας)	=
Hmax	= 10.00μ
Αριθμός Ορόφων	= 3

ΕΜΒΑΔΩΝ ΓΗΠΕΔΟΥ

Ε (1.2.3.4.....52.53.54.55) = 13451.16 τμ

ΠΑΡΑΤΗΡΗΣΗΣ

1. Το διάγραμμα είναι ενταγμένο στο κρατικό σύστημα συντεταγμένων ΕΓΣΑ '87
2. Οι διαστάσεις και τα εμβαδά υπολογίσθηκαν αναλυτικά από τις συν/νες των κορφών.
3. Η εξάρτηση από το ΕΓΣΑ '87 πραγματοποιήθηκε με σύστημα GPS και κάνοντας χρήση του Ελληνικού Συστήματος Εντοπισμού - HEPOS

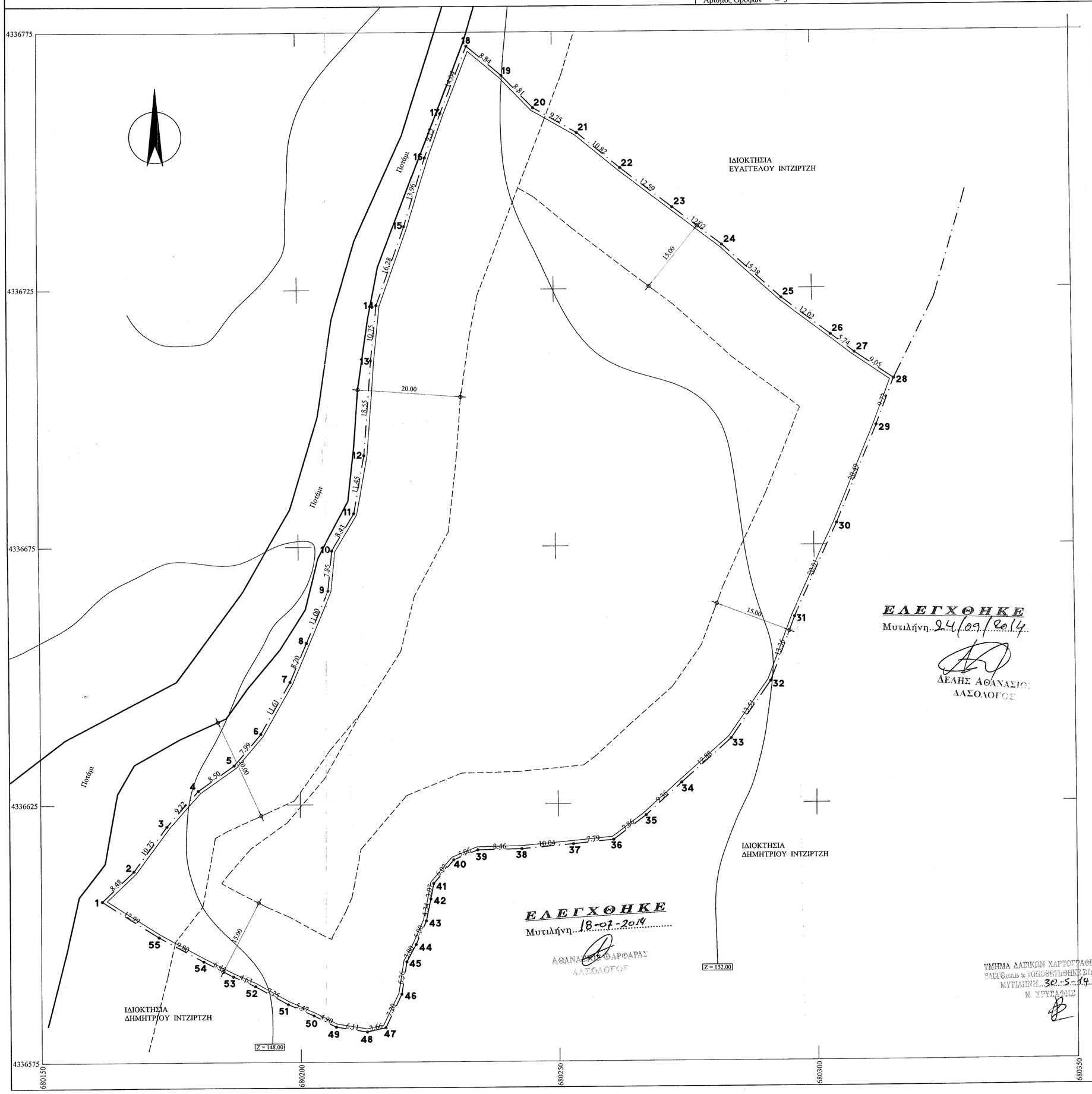

ΕΛΕΓΧΘΗΚΕ
Μυτιλήνη 24/09/2014
ΔΕΛΗΣ ΑΘΑΝΑΣΙΟΣ
ΔΑΣΟΛΟΓΟΣ

ΕΛΕΓΧΘΗΚΕ
Μυτιλήνη 18-07-2014
ΑΘΑΝΑΣΙΟΣ ΦΑΡΦΑΡΑΣ
ΔΑΣΟΛΟΓΟΣ

ΤΜΗΜΑ ΔΑΣΙΚΩΝ ΧΑΡΤΟΓΡΑΦΗΣΕΩΝ
ΕΛΕΓΘΗΚΕ & ΤΟΠΟΘΕΤΗΘΗΚΕ ΣΤΗ ΒΑΣΗ
ΜΥΤΙΛΗΝΗ 30-5-14
Ν. ΧΡΥΣΑΦΗΣ

ΠΙΝΑΚΑΣ ΣΥΝΤΕΤΑΓΜΕΝΩΝ ΚΟΡΥΦΩΝ ΙΔΙΟΚΤΗΣΙΑΣ ΕΓΣΑ '87

ΣΗΜΕΙΟ	X	Y	ΜΗΚΟΣ
1	680161.68	4332981.32	8.48
2	680167.84	4332987.15	10.75
3	680174.20	4332995.82	9.22
4	680180.27	4333002.75	8.50
5	680187.21	4333007.67	7.99
6	680192.41	4333013.73	11.61
7	680198.15	4333023.83	8.20
8	680201.38	4333031.36	11.00
9	680205.71	4333041.47	7.85
10	680206.58	4333049.28	8.43
11	680210.92	4333056.50	11.45
12	680212.94	4333067.77	18.55
13	680214.39	4333086.26	10.75
14	680215.55	4333096.95	16.28
15	680221.10	4333112.26	13.96
16	680225.20	4333125.60	9.15
17	680228.28	4333134.22	14.04
18	680233.43	4333147.27	8.84
19	680240.17	4333141.56	8.81
20	680246.30	4333135.23	9.75
21	680254.76	4333130.37	10.82
22	680263.08	4333123.47	12.59
23	680273.04	4333115.76	12.02
24	680282.58	4333108.45	15.38
25	680293.96	4333098.10	12.02
26	680303.57	4333090.88	5.74
27	680308.13	4333087.40	9.05
28	680315.59	4333082.28	9.72
29	680312.17	4333073.17	20.49
30	680304.42	4333054.20	20.01
31	680295.96	4333036.07	13.36
32	680291.22	4333023.58	13.51
33	680283.47	4333012.52	12.88
34	680273.82	4333003.98	9.36
35	680266.92	4332997.66	7.86
36	680260.63	4332992.95	7.79
37	680252.88	4332992.16	10.04
38	680242.88	4332991.26	8.46
39	680234.42	4332991.09	5.06
40	680229.72	4332989.20	6.02
41	680225.81	4332984.62	3.07
42	680225.25	4332981.60	4.34
43	680224.36	4332977.36	5.00
44	680222.35	4332972.78	3.80
45	680220.56	4332969.43	6.36
46	680219.56	4332963.15	7.20
47	680216.47	4332956.65	3.66
48	680212.90	4332955.85	6.11
49	680206.86	4332956.80	4.90
50	680202.50	4332959.03	5.47
51	680197.50	4332961.25	7.25
52	680191.16	4332964.77	4.63
53	680186.92	4332966.64	6.44
54	680181.20	4332969.60	9.80
55	680172.62	4332974.33	12.99
1	680161.68	4332981.32	

$E=1/2\ \Sigma(X_1 + X_{1+1})(\Psi_1 - \Psi_{1+1})$

E = 13451.16 μ2

ΑΠΟΣΠΑΣΜΑ ΕΥΡΥΤΕΡΗΣ ΠΕΡΙΟΧΗΣ
(ΦΥΛΛΟ ΧΑΡΤΗ Γ.Υ.Σ. 5638 - 6)
ΚΛΙΜΑΚΑ 1 : 5000

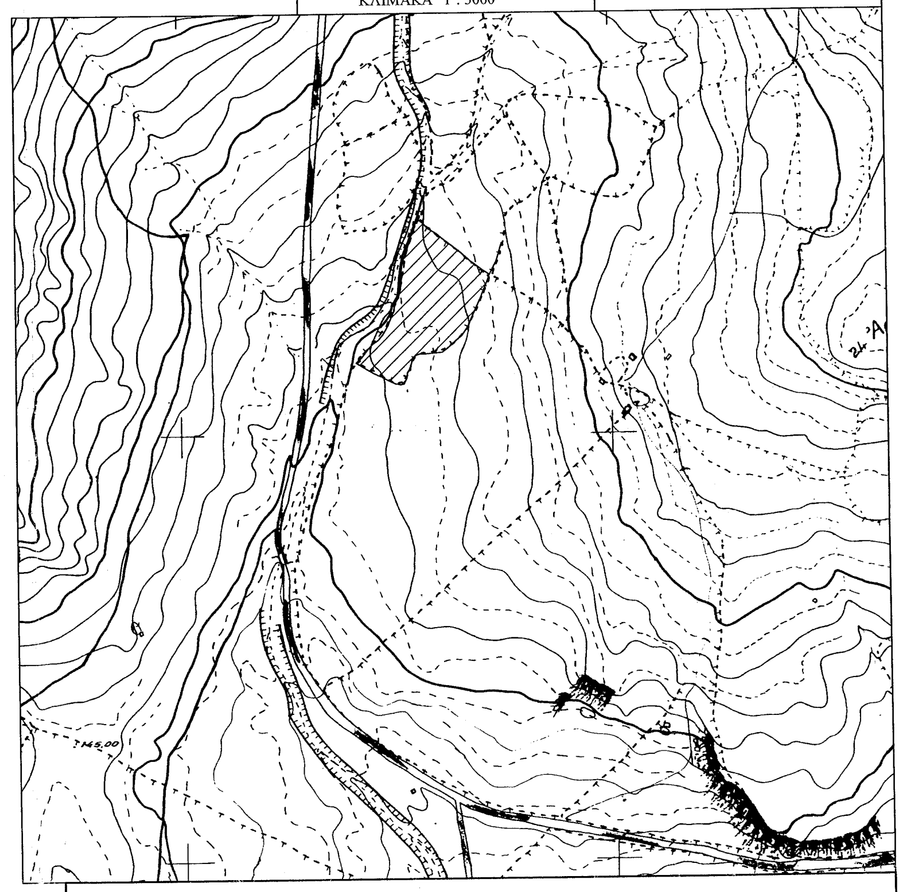

ΤΕΧΝΙΚΟ ΓΡΑΦΕΙΟ

ΒΕΡΡΟΣ ΤΑΞΙΑΡΧΗΣ - ΓΚΑΓΚΟΥΛΗΣ ΑΧΙΛΛΕΥΣ Ο.Ε.

Καλλονή τηλ. 22530 - 29330 Πέτρα τηλ 22530 - 41168
Fax 22530 - 23830

ΕΡΓΟΔΟΤΗΣ : ΕΛΙΣΣΑΒΕΤ ΙΝΤΖΙΡΤΖΗ

ΕΡΓΟ : ΑΠΟΤΥΠΩΣΗ ΓΗΠΕΔΟΥ

ΘΕΣΗ ΕΡΓΟΥ :
" ΠΛΑΤΑΝΕΛΛΙ " ΑΓΡΟΤΙΚΗ ΠΕΡΙΦΕΡΕΙΑ
Δ.Δ. ΑΓΡΑΣ - ΔΗΜΟΣ ΛΕΣΒΟΥ

ΘΕΜΑ ΣΧΕΔΙΟΥ :
ΤΟΠΟΓΡΑΦΙΚΟ ΔΙΑΓΡΑΜΜΑ

ΑΡΙΘ. ΣΧΕΔΙΟΥ

ΣΧΕΔΙΑΣΗ
Κ - Π

ΚΛΙΜΑΚΕΣ : 1: 500

ΗΜΕΡΟΜΗΝΙΑ : ΜΑΡΤΙΟΣ 2014

ΘΕΩΡΗΣΗ

ΘΕΩΡΗΣΗΣ
και ανήκει στην Πράξη Χαρακτηρισμού με
αρ. πρωτ. 70300/25-09-2014
Για το υπόψη σκίνητο η υπηρεσία μας δε φέρει
καμία ευθύνη για εκνίκηση από τρίτους ή άλλη αιτία,
εμπράγματου δικαιώματος.Η Παρούσα Πράξη
Χαρακτηρισμού αφορά μόνο το χαρακτήρα και τη
μορφή της συγκεκριμένης έκτασης.
25-09-2014
ΔΑΣΙΚΗ ΔΑΣΙΚΗ Ν. ΛΕΣΒΟΥ
ΔΗΜΟΣ ΚΡΑΛΗΣ

ΣΦΡΑΓΙΔΑ - ΥΠΟΓΡΑΦΗ

ΤΑΞΙΑΡΧΗΣ Ν. ΒΕΡΡΟΣ
ΠΟΛΙΤΙΚΟΣ ΜΗΧΑΝΙΚΟΣ
ΕΘΝΙΚΟΥ ΜΕΤΣΟΒΙΟΥ ΠΟΛΥΤΕΧΝΕΙΟΥ
ΜΕΛΟΣ Τ.Ε.Ε. ΑΡΙΘ. ΜΗΤΡΩΟΥ 47616
ΚΑΛΛΟΝΗ - ΛΕΣΒΟΥ ΤΗΛ. 51107
ΤΗΛ: 22530 - 29330 ΠΕΤΡΑ 41168 FAX: 23830