

**ΠΡΑΞΗ**

Το παρόν τοπογραφικό διάγραμμα Ε ανήκει στην υπ' αριθμ. **116/2014** / 2014 πράξη χερσαίου κτηματολογίου του Διασχεσίου Κατενίου της οποίας και αποτελεί αναπόσπαστο τμήμα.

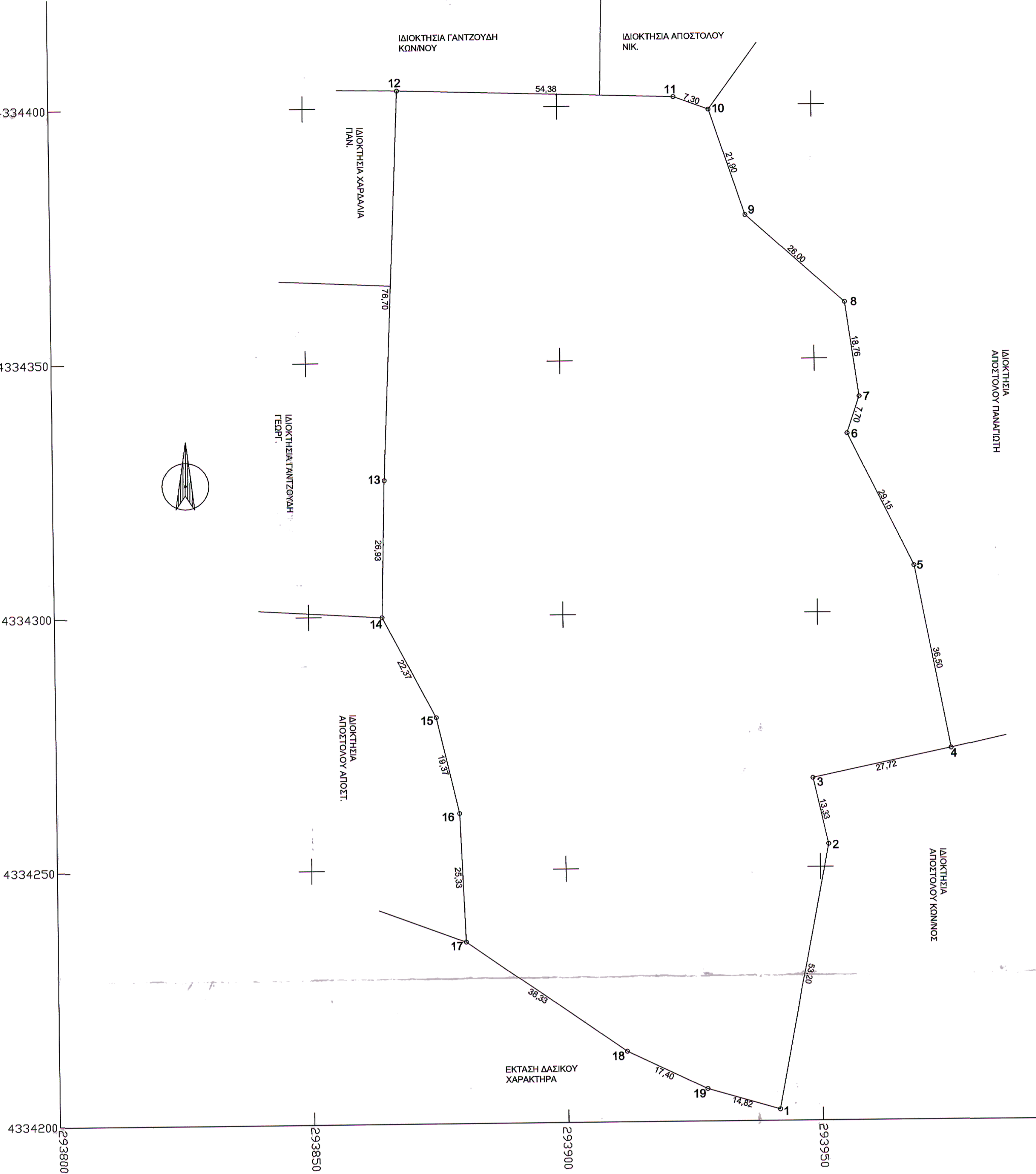

Κατενίου 16/8/2014  
 Ο Ενεργός της αυτομίας  
 Καλλιόπη Καρακίτης  
 Αρχιτέκτονας



Ελληνικό Γεωδαιτικό Σύστημα Αναφοράς 1987 (ΕΓΣΑ 87)

Κορυφή	X	Y
1	293861.60	4334202.24
2	293851.68	4334254.47
3	293848.73	4334267.47
4	293975.87	4334273.10
5	293869.04	4334308.96
6	293856.29	4334325.17
7	293858.75	4334342.45
8	293856.11	4334361.02
9	293836.76	4334378.38
10	293829.81	4334399.15
11	293922.96	4334401.64
12	293868.60	4334403.37
13	293865.22	4334326.75
14	293864.44	4334299.84
15	293874.83	4334280.02
16	293879.20	4334261.49
17	293860.23	4334253.82
18	293811.98	4334238.92
19	293827.38	4334230.39

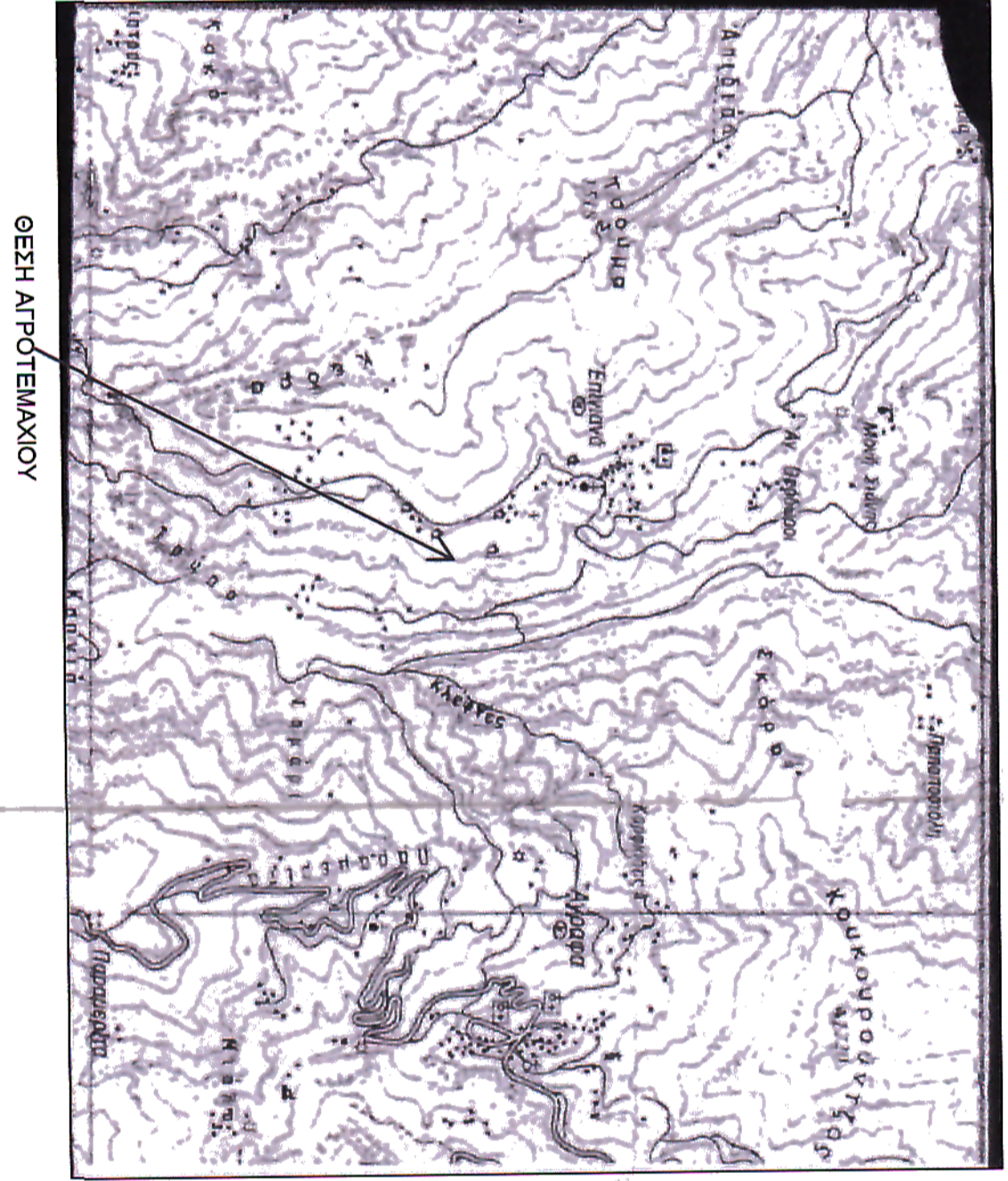

ΘΕΣΗ ΑΠΡΟΤΕΜΑΧΙΟΥ

**ΥΠΟΜΝΗΜΑ κλ.: 1:500**

Τοπογραφικό διάγραμμα υπηρεσιακού ιδιοκτησίας Τραπεζοβή Κων/νου με στοιχεία: E=1,2,3,4,5,6,7,8,9,10,11,12,13,14,15,16,17,18,19,1, στη θέση Καλλιόπη του Δ.Α. Ερμιωνών, του Δήμου Αργόρων.

ΕΜΒΑΔΟ: E = 1,2,3,4,5,6,7,8,9,10,11,12,13,14,15,16,17,18,19,1 = 15.550,35 μ<sup>2</sup>

**ΑΗΛΩΣΗ ΜΗΧΑΝΙΚΟΥ**

Αριθμότητα -οικοδομητότητα Ν.651/77  
 Ο υπογεγραμμένος μηχανικός δηλώνει ότι το υπηρεσιακό με τα παραπάνω στοιχεία Ε βρίσκεται εκτός του οικισμού των Ερμιωνών και δεν είναι άρτιο και οικοδομήσιμο.

ΑΠΡΑΦΑ ΟΚΤΩΒΡΙΟΣ 2010  
 Ο Μηχανικός

*(Signature)*

**ΑΗΛΩΣΗ ΙΔΙΟΚΤΗΤΗ**

Ο υπογεγραμμένος ιδιοκτήτης δηλώνει ότι τα όρια του παραπάνω υπηρεσιακού που ναβείθεν είναι τα ορθά.

ΑΠΡΑΦΑ ΟΚΤΩΒΡΙΟΣ 2010  
 Ο Ιδιοκτήτης

*(Signature)*

<b>ΕΠΙΘΕΤΗΣ : ΓΑΝΤΖΟΥΔΗΣ ΚΩΝ/ΝΟΣ</b>	
<b>ΜΕΛΕΤΗΤΗΣ : ΡΟΥΜΕΛΙΩΤΗΣ ΣΩΤΗΡΗΣ</b>	
<b>ΘΕΣΗ : ΚΑΠΠΙΟΡΙ, ΕΠΙΝΙΑΝΩΝ</b>	
<b>ΘΕΜΑ ΣΧΕΔΙΟΥ : ΤΟΠΟΓΡΑΦΙΚΟ ΔΙΑΓΡΑΜΜΑ</b>	
<b>ΚΑΙΜΑΚΑ :</b> 1:500	
<b>ΧΡΟΝΟΣ :</b> ΟΚΤΩΒΡΙΟΣ 2010	
<b>ΥΠΟΓΡΑΦΗ</b>	<b>ΣΦΡΑΓΙΔΑ</b>
<i>(Signature)</i>	ΣΦΡΑΓΙΔΑ ΤΟΥ ΜΗΧΑΝΙΚΟΥ ΚΑΙ ΤΟΥ ΙΔΙΟΚΤΗΤΗ ΑΠΟΔΕΛΤΥΧΟ Ν.Α.Π. Μ. 9662/1 Αριθμ.: 116/2014/2014