



ΟΡΘΟΓΩΝΙΑ ΔΟΜΗΣΗΣ ΕΚΤΟΣ ΣΧΕΔΙΟΥ ΓΕΝΙΚΑ

ΠΡΩΗ : Κόνιτσα κατά σχεδίου  
 Π.Δ. ή Αρμότ. : Π.Δ. 24/21-5-1985 ΝΕΚ 270/Α & Ν.3212/24.12.03 ΝΕΚ 308/21.12.03  
 Νέυμα 4067/2012 ΝΕΚ 79/Α/9.4.2012 (ΝΟΚ/12) - Π.Δ ή Ε.Ε.κ.ε.ε. Ρυθμίσε. κτισμάτων του ΝΟΚ

ΚΑΝΟΝΑΣ	ΠΑΡΕΧΟΜΕΝΟ ΓΕΝΙΚΑ	ΣΤΟ ΟΜΟΙΟ-ΣΤΑΥΡΟ ΤΩΝ ΔΙΚΤΩΝ	ΠΑΡΕΧΟΜΕΝΟ ΕΙΔΙΚΑ
31/12/03	31/5/85 από 17/10/78 27/4/77	12/11/82 12/9/84 17/10/78	
1. Ελ. κλίση :	25α 45α	απ. 31/5/85 ΕΓ	10α 20α 25α
2. Ελ. ύψος :	4000,2 4000,2 4000,2 2010,2	750,2 1200,2 2000,2	
3. Συντελεστής διαρροής Σ.δ. :	0,2		
4. Μέγιστο επιτ. ποσοστό κάλυψε :	10%		
5. Όριοι - Έτος :	2 έτη - 7,5 μ.		
6. Απόσταση από Οριο :	15 μ		
7. Αρμότ. :	Γ.Π.Σ. ΔΗΜΟΥ ΚΟΝΙΤΣΑΣ Αρ. 22779/ΒΟ1 (ΝΕΚ 136 28.4.2014)		

Α/Α	ΣΗΜΕΙΟ	X	Y	H	ΜΗΚΟΣ ΠΛΕΥΡΑΣ
1	1	218460,800	4437899,850	0,00	-
2	2	218485,190	4437885,300	0,00	37,34
3	3	218522,310	4437864,000	0,00	34,48
4	4	218540,037	4437855,495	0,00	19,66
5	5	218545,741	4437824,255	0,00	31,76
6	6	218546,845	4437776,007	0,00	46,26
7	7	218511,536	4437773,668	0,00	35,39
8	8	218486,623	4437809,450	0,00	43,60
9	9	218441,397	4437815,314	0,00	45,61
10	10	218438,137	4437851,838	0,00	36,67
11	1	218460,800	4437899,850	0,00	53,09

ΕΜΒΑΔΟ = 8643,10 Μ2

**ΠΙΝΑΚΑΣ**

Σημείων τμήματος (B) που χαρακτηρίστηκε ως δασική έκταση του τεμαχίου 149α που χαρακτηρίστηκε ως δασική έκταση.

Σημεία	X	Y
A	218457,36	4437813,31
B	218460,60	4437817,20
Γ	218469,74	4437820,25
Δ	218481,76	4437814,40
E	218488,06	4437813,63
Z	218499,75	4437836,46
H	218513,33	4437835,00
Θ	218513,85	4437828,55
I	218512,45	4437824,04
K	218512,44	4437820,52
Λ	218511,28	4437812,50
M	218510,37	4437808,87
N	218508,19	4437803,76
Ξ	218508,95	4437800,82
O	218510,64	4437798,10
Π	218510,11	4437788,10
P	218506,96	4437780,27

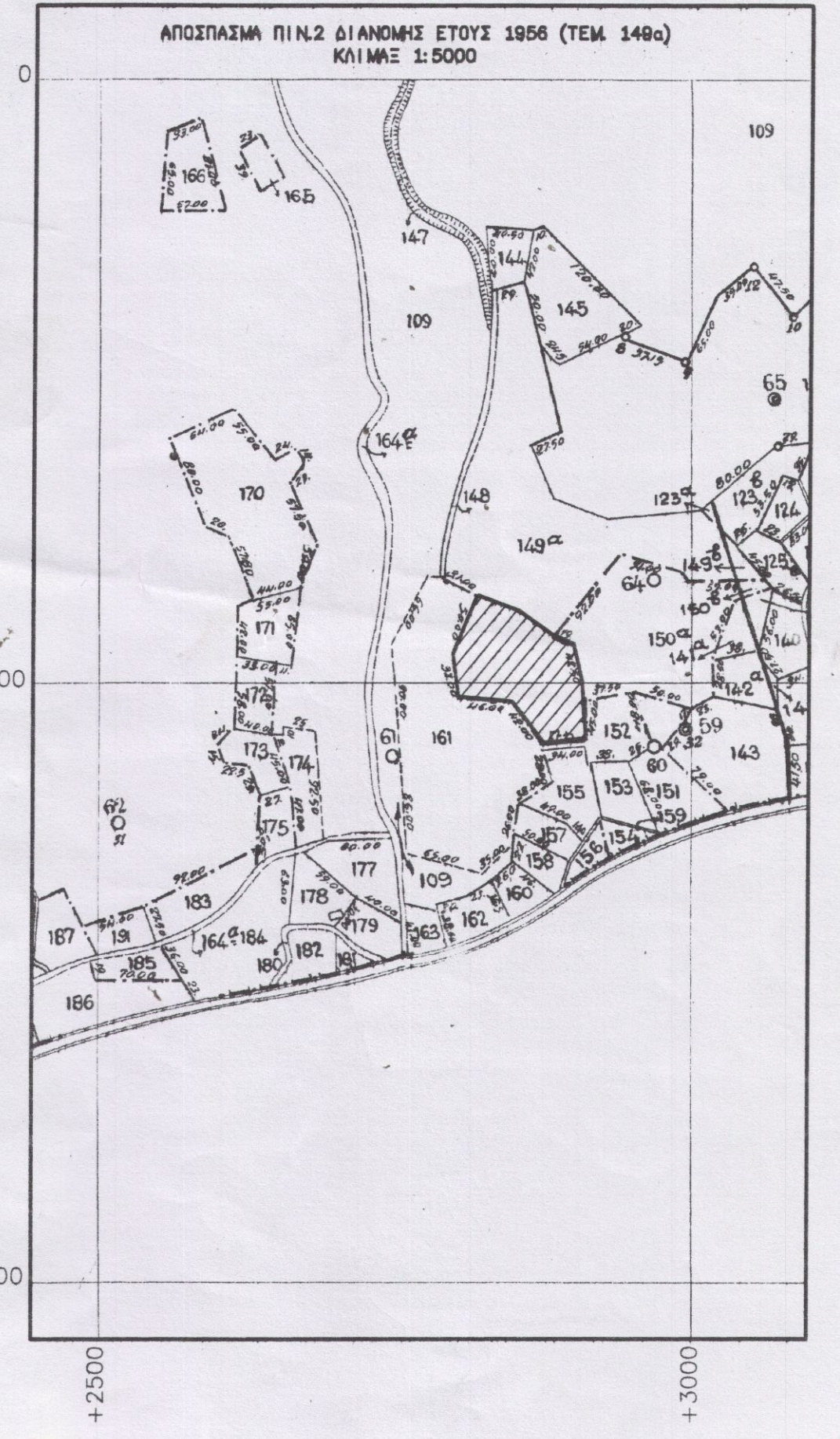
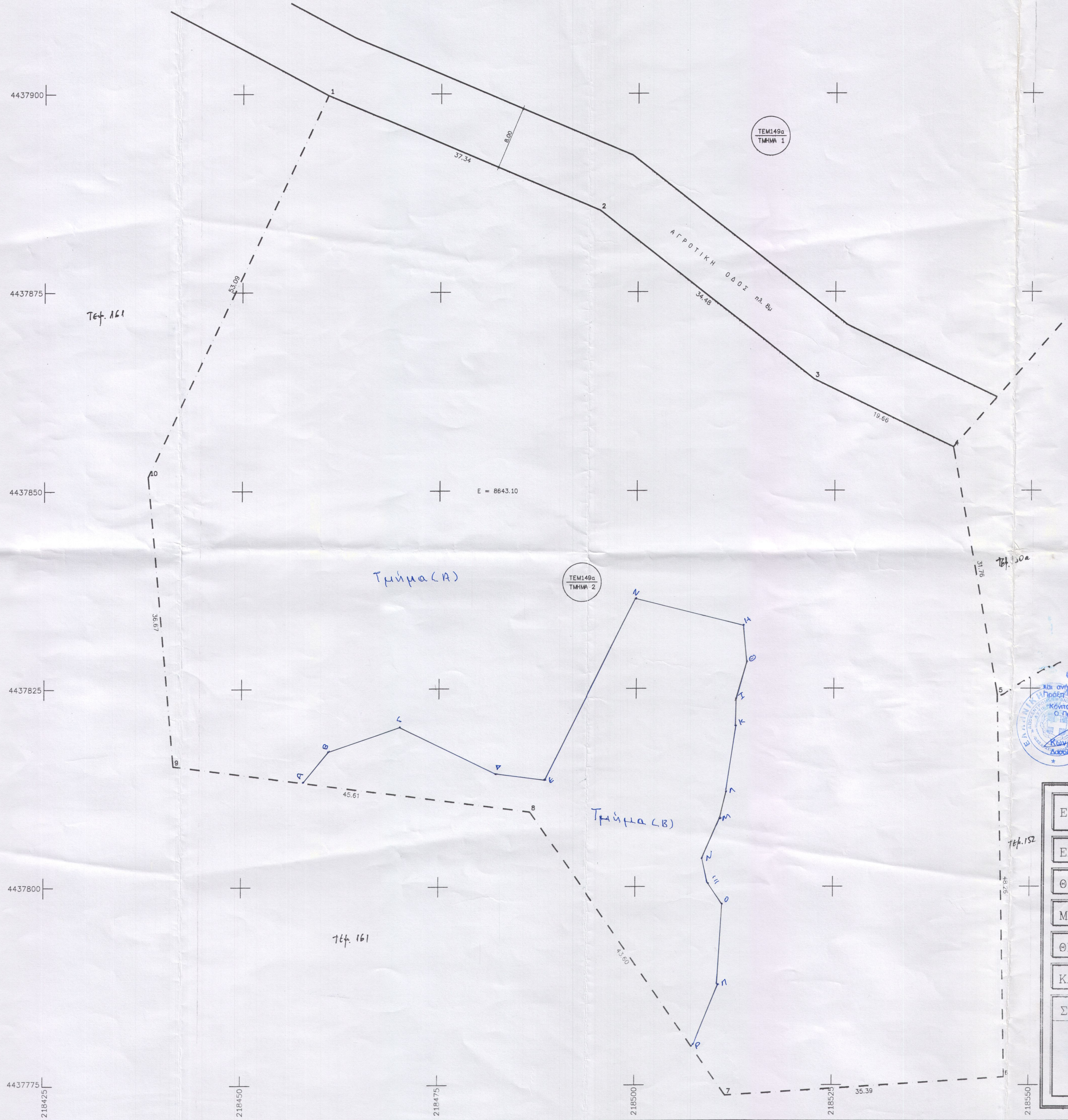

ΘΕΩΡΗΘΗΚΕ  
 και σήκω στην με αριθ. 801112306  
 Πρωτόκολλο  
 Κόνιτσα 27/11/2014  
 Ο Προϊστάμενος του Αποσπάσματος  
 Νικόλαος Χ. Χατζορόπουλος  
 Δασολόγος με 6 βαθμό

ΕΡΓΟΔΟΤΗΣ : ΧΡΗΣΤΟΣ Γ. ΚΑΛΛΙΝΤΕΡΗΣ	
ΕΡΓΟ : ΒΕΒΑΙΩΣΗ ΔΑΣΑΡΧΕΙΟΥ	
ΘΕΣΗ ΕΡΓΟΥ : ΚΑΜΠΟΣ ΗΛΙΟΡΡΑΧΗΣ (Εκτος Αναδασμού)	
ΜΕΛΕΤΗΤΗΣ : ΘΕΟΔ. ΚΥΡΙΤΣΗΣ Π.Μ./ΑΠΘ	
ΘΕΜΑ ΣΧΕΔΙΟΥ : ΤΟΠΟΓΡΑΦΙΚΟ ΔΙΑΓΡΑΜΜΑ	
ΚΛΙΜΑΚΑ ΣΧΕΔΙΟΥ : 1:250	ΗΜΕΡΟΜΗΝΙΑ 28.8.2014
ΣΦΡΑΓΙΔΑ - ΥΠΟΓΡΑΦΗ	ΑΡΙΘΜΟΣ ΣΧΕΔΙΟΥ T-2

**ΘΕΟΔΟΣΙΟΣ Π. ΚΥΡΙΤΣΗΣ**  
 ΕΠΙΜΟΡΦΩΣΜΕΝΟΣ ΠΟΛΙΤΙΚΟΣ ΜΗΧΑΝΙΚΟΣ  
 ΕΠΙΣΤΗΤΕΛΕΙΟΥ ΠΑΝΕΠΙΣΤΗΜΙΟΥ ΘΕΣΣΑΛΟΝΙΚΗΣ  
 ΕΛΛΑΣ Τ.Ε.Ε. - ΑΡΧΙΤΕΚΤΟΝ ΜΗΤΡΩΟΥ 531769  
 ΚΕΝΤΡ. ΠΛΑΤΕΙΑ ΚΟΝΙΤΣΑΣ 44100 - ΚΟΝΙΤΣΑ  
 Τηλ: 2659022779, FAX: 2659027780 ΚΙΝ.: 6944999513