

ΘΕΣΗ ΓΗΠΕΔΟΥ

ΑΠΟΣΠΑΣΜΑ ΧΑΡΤΗ ΚΑΙΜΑΚΟΣ 1:5.000  
ΑΝΑΛΑΣΜΟΥ ΚΟΝΤΙΑ 1973

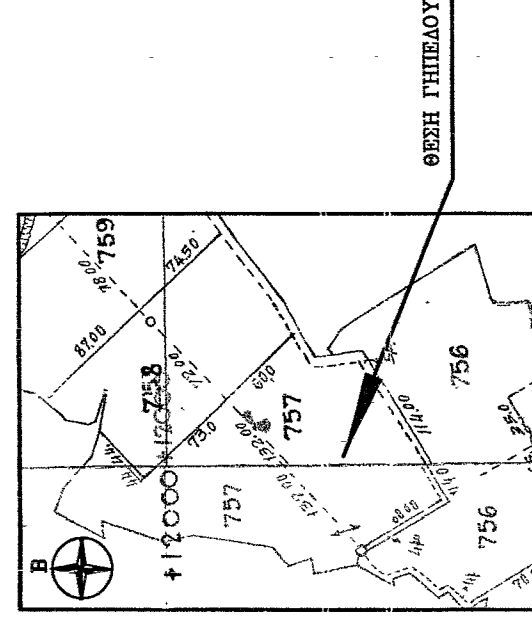

ΠΡΕΣΒΥΤΗ ΔΙΑΘΗ 651/77  
ΔΙΑΘΗΚΗ ΥΠΕΥΘΥΝΑ ΟΤΙ ΤΟ ΑΝΩΤΕΡΟ ΓΗΠΕΔΟ  
ΕΙΝΑΙ ΑΡΙΘΤΟ ΚΑΙ ΘΑ ΕΙΝΑΙ ΟΙΚΟΔΟΜΗΣΙΜΟ  
ΜΕΤΑ ΤΗΝ ΕΓΚΡΙΣΗ ΤΗΣ ΔΕΛΤΗΣ ΥΠΗΡΕΣΙΑΣ  
ΔΗΜΟΥΣ ΣΕΠΤΕΜΒΡΙΟΣ 2013  
Ο ΜΗΧΑΝΙΚΟΣ

ΠΑΡΕΛΚΟΜΗ  
ΚΑΝΟΝΟΔΟΜΟΥΣ  
ΥΠΗΡΕΣΙΑΣ

ΤΟΠΟΓΡΑΦΙΚΟ ΔΙΑΓΡΑΜΜΑ ΤΟΥ ΥΠ'ΑΡΙΘΜΟΝ 757 ΓΗΠΕΔΟΥ ΑΝΑΛΑΣΜΟΥ ΚΟΝΤΙΑ 1973 ΜΕ ΣΤΟΙΧΕΙΑ:  
1-2-3-...-18-19-20-1 ΣΥΝΟΛΙΚΟΥ ΕΜΒΛΑΔΟΥ 20.250,31 m<sup>2</sup> στην περιοχή "ΚΑΡΒΕΛΑΣ"  
ΙΔΙΟΚΤΗΣΙΑΣ ΚΟΥΖΙΝΑΣ ΚΟΝΣΤΑΝΤΙΝΟΣ  
ΕΝΤΟΣ ΤΗΣ ΚΤΗΜΑΤΙΚΗΣ ΠΕΡΙΦΕΡΕΙΑΣ ΤΟΥ ΔΗΜΟΥ ΝΕΑΣ ΚΟΥΤΑΛΗΣ ΔΗΜΟΥ  
ΤΟΥ ΤΟΠ. ΔΙΑΜ. ΚΟΝΤΙΑ  
ΚΑΙΜΑΚΑ 1:500  
ΤΑ ΟΡΙΑ ΠΑΡΕΦΗΚΑΝ ΑΠΟ ΤΟ ΧΑΡΤΗ ΑΝΑΛΑΣΜΟΥ ΚΟΝΤΙΑ ΕΤΟΥΣ 1973  
ΟΙ ΣΥΝΟΡΕΤΕΣ ΥΠΕΛΕΥΘΕΡΩΝ ΑΠΟ ΤΟΝ ΙΔΙΟΚΤΗΤΗ

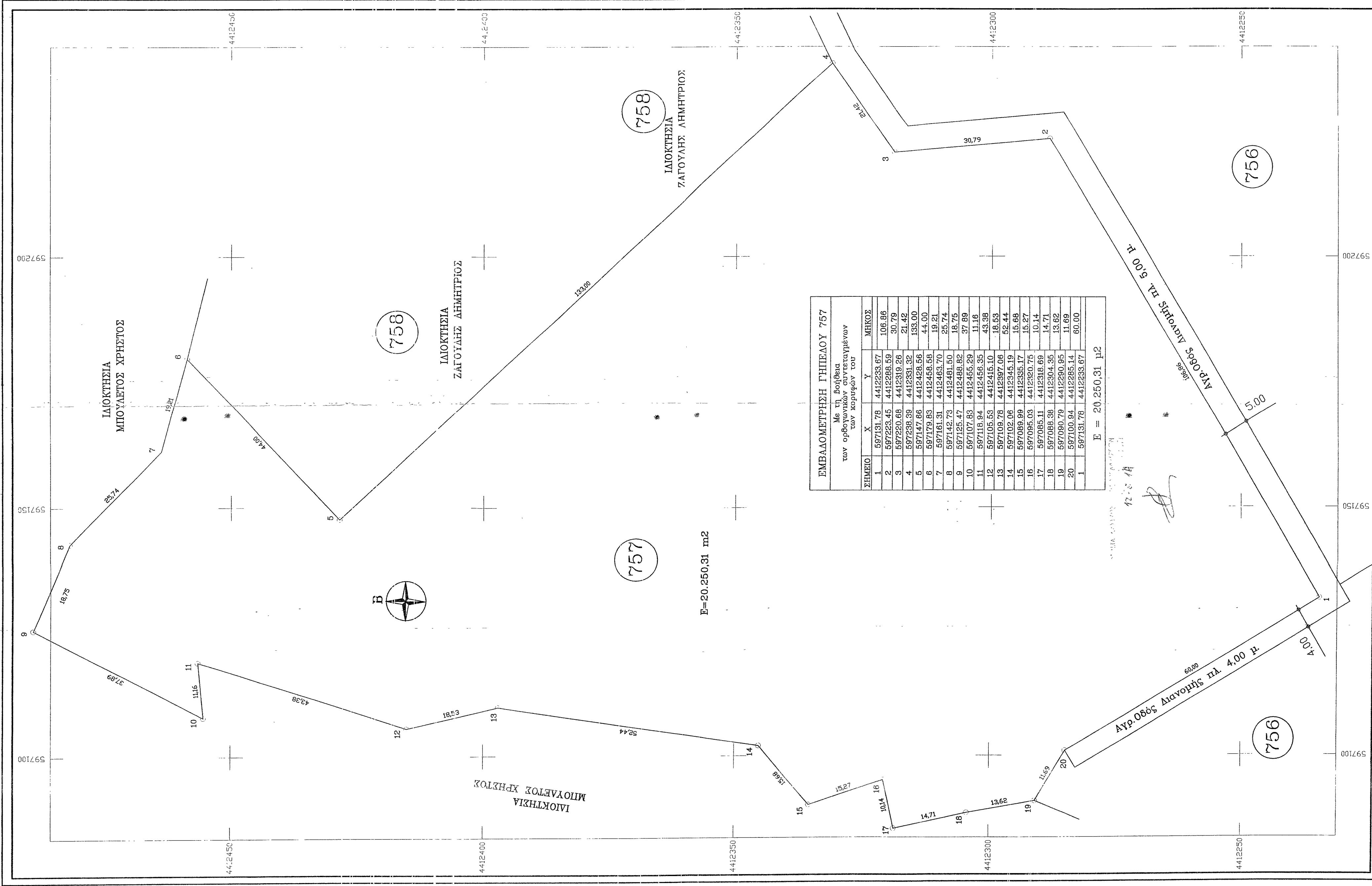

ΕΜΒΛΑΔΟΜΕΤΡΗΣΗ ΓΗΠΕΔΟΥ 757  
Με τη βοήθεια των ορθογωνίων συντεταγμένων των κορυφών του

ΣΗΜΕΙΟ	X	Y	ΜΗΚΟΣ
1	59731,78	441233,67	108,68
2	597223,45	4412268,59	37,99
3	597220,66	4412319,29	21,42
4	597239,39	4412331,32	133,00
5	597137,66	4412268,56	44,90
6	597161,31	4412268,56	19,21
7	597161,31	4412463,70	25,74
8	597125,47	4412468,92	18,75
9	597107,83	4412455,29	37,89
10	597118,94	4412455,35	43,98
11	597105,53	4412415,10	18,83
12	597057,78	4412397,06	52,44
13	597057,78	4412397,06	15,68
14	597095,95	4412380,75	15,87
15	597095,95	4412380,75	15,87
16	597095,95	4412380,75	15,87
17	597095,95	4412380,75	15,87
18	597095,95	4412380,75	15,87
19	597095,95	4412380,75	15,87
20	597100,94	4412268,54	11,69
1	59731,78	441233,67	60,00

Ε = 20.250,31 m<sup>2</sup>

Εργο **ΤΟΠΟΓΡΑΦΙΚΟ ΔΙΑΓΡΑΜΜΑ**

Εργοδότης **ΚΟΥΖΙΝΑΣ ΚΟΝΣΤΑΝΤΙΝΟΣ**

Θέση **ΚΤΗΜΑΤΙΚΗ ΠΕΡΙΦΕΡΕΙΑ Τ.Κ.ΚΟΝΤΙΑ-ΠΕΡΙΟΧΗ "ΚΑΡΒΕΛΑΣ" Ο.Κ.Κ.Β.Ο.Α.**

Θέμα Σχεδίου **Τοπογραφικό διάγραμμα**

Μελετητής **ΑΝΑΓΝΩΣΤΕΛΛΗΣ ΑΓΓΕΛΟΣ**

Κλίμακα **1:500**

Αρ. Σχεδίου **1**

Ημερομηνία **ΣΕΠΤΕΜΒΡΙΟΣ 2013**