

ΣΗΜΕΙΟ	X	Y	ΣΗΜΕΙΟ	X	Y
4	5957.82	-1323.16	208246.65	4359171.33	Y
5	6003.97	-1324.96	208292.77	4359168.06	
6	6207.89	-1336.64	208298.22	4358155.81	
7	6048.41	-1388.48	208338.74	4359102.33	
8	6111.82	-1528.74	208392.88	4357961.51	
9	5991.53	-1521.96	208232.89	4357972.88	
10	5954.88	-1422.38	208239.82	4358072.12	

ΣΗΜΕΙΟ	X	Y	ΣΗΜΕΙΟ	X	Y
2	5946.50	-1418.86	208131.51	4359079.88	
3	5949.85	-1318.66	208138.54	4358179.00	
4	5957.82	-1323.16	208246.65	4358171.33	
10	5954.88	-1422.38	208239.82	4358072.12	

ΣΗΜΕΙΟ	X	Y	ΣΗΜΕΙΟ	X	Y
1	5943.38	-1518.06	208124.48	4357980.71	
2	5946.50	-1418.86	208131.51	4359079.88	
10	5954.88	-1422.38	208239.82	4358072.12	
9	5951.53	-1521.96	208232.89	4357972.88	

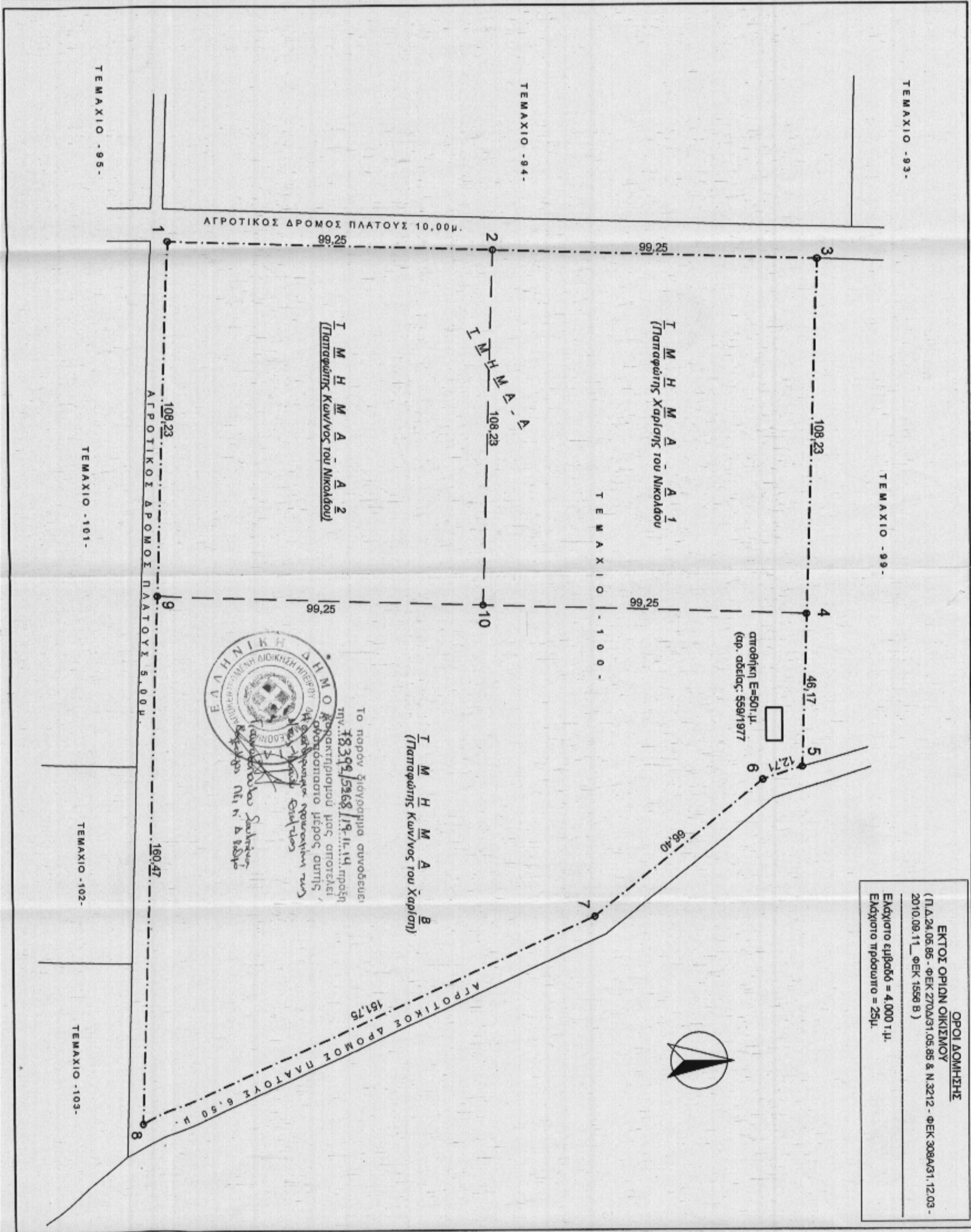
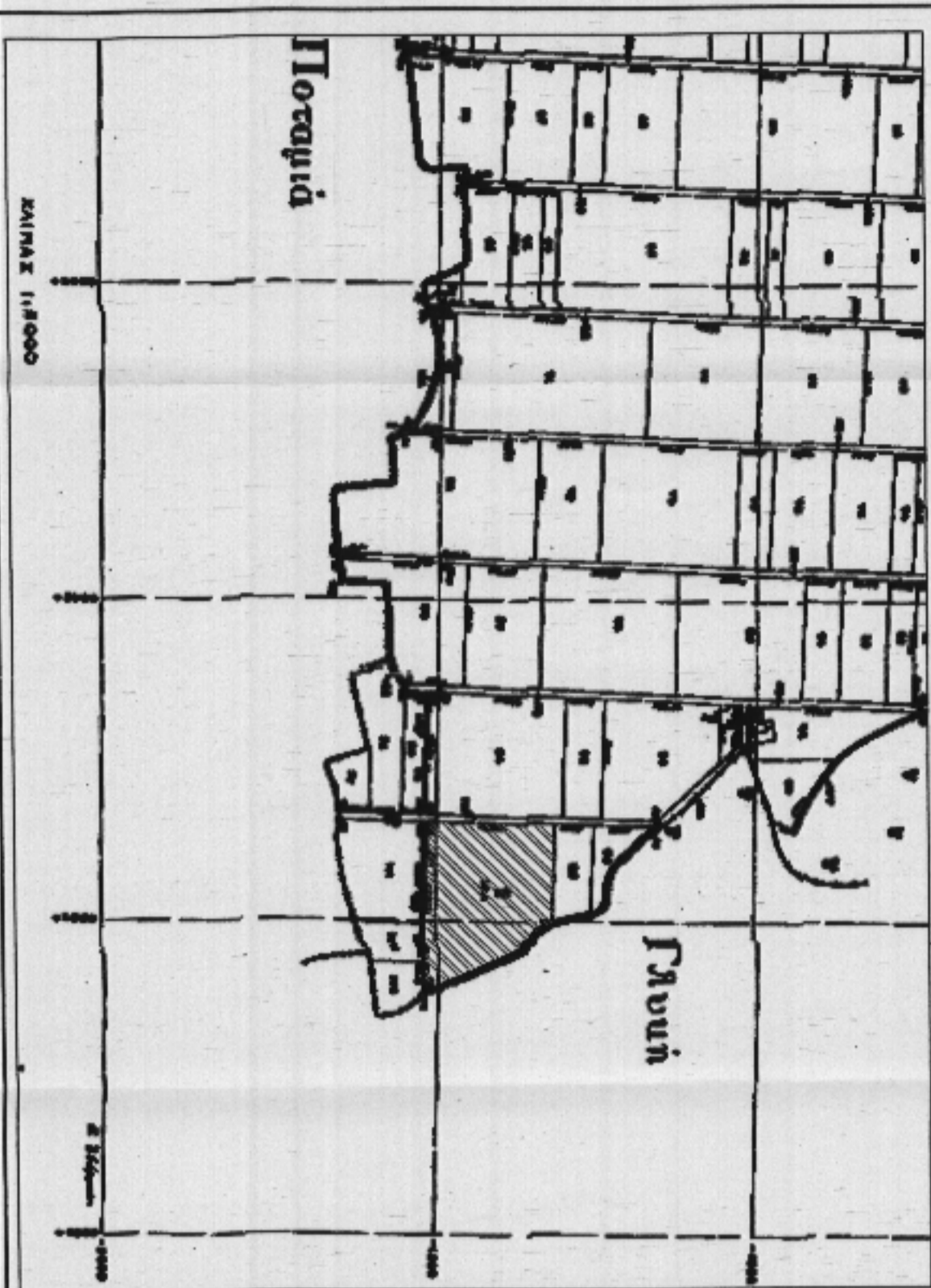

ΟΡΟΙ ΔΟΜΗΣΗΣ
 ΕΚΤΟΣ ΟΡΙΩΝ ΟΙΚΙΣΜΟΥ
 (Π.Δ.24.05.85 - Φ.Ε.Κ.2702/31.05.85 & Ν.3212 - Φ.Ε.Κ.308/31.12.03 - 2070.08.11 - Φ.Ε.Κ.1559 Β)
 Ελάχιστο εμβαδό = 4.000 τ.μ.
 Ελάχιστο πρόστυπο = 25μ.

ΜΕΛΕΤΗΤΗΣ : ΑΝΤΩΝΙΟΣ ΓΚΟΓΚΑΣ
ΕΡΓΟΔΟΤΗΣ : ΠΑΠΑΦΩΤΗΣ ΧΑΡΙΣΗΣ
ΕΡΓΟ : ΚΑΤΑΤΜΗΣΗ ΑΓΡΟΚΤΗΜΑΤΟΣ
ΘΕΜΑ ΣΧΕΔΙΟΥ : ΤΟΠΟΓΡΑΦΙΚΟ ΔΙΑΓΡΑΜΜΑ
ΘΕΣΗ : ΑΝΑΔΑΣΜΟΣ ΧΟΙΚΑΣ ΕΤΟΥΣ 1976
ΔΗΜΟΥ ΣΟΥΛΙΟΥ - Π.Ε. ΘΕΣΣΑΛΙΑΣ
ΚΑΙΜΑΚΑ : 1 / 1.000

- ΥΠΟΜΝΗΜΑ**
- ΕΜΒΑΔΟ ΤΕΜΑΧΙΟΥ -100- :**
 - Από τίτλο : Ε (1-2-3-4-5-6-7-8-9-1) = 44.625,00 τ.μ.
 - Από επιμέτρηση στο σύστημα της διανομής : Ε ΔΙΑΝΟΜΗ = 43.000 τ.μ.
 - Από επιμέτρηση στο σύστημα Ε.Γ.Σ.Α. 87 : ΕΓΓΡΑ = 43.123 τ.μ.
 - ΚΑΤΑΤΜΗΣΗ ΤΕΜΑΧΙΟΥ :**
 - Τμήμα Β, με σημεία [4-5-6-7-8-9-10-4], εμβαδού Ε ΑΕΓΓΑ = 21.574,05 τ.μ.
 - Τμήμα Α1, με σημεία [2-3-4-10-2], εμβαδού Ε ΒΕΓΓΑ = 10.776,30 τ.μ.
 - Τμήμα Α2, με σημεία [1-2-10-9-1], εμβαδού Ε ΓΕΓΓΑ = 10.772,65 τ.μ.
 - ΚΤΙΣΜΑΤΑ :**
 - Εντός του τεμαχίου -100- και συγκεκριμένα στο τμήμα Α, υπάρχει ισόγεια κερμοσκεπής αγροτική στρογγυλή εμβάδου Ε = (10,00 Χ 5,00) = 50,00 τ.μ.
- Το τεμάχιο -100-, όπως και τα επιμέρους τμήματά του Α, Β και Γ, βρίσκεται εκτός σχεδίου και είναι άρτιο και οικοδομήσιμο κατά Γ.Ο.Κ.
 Ο Δηλών
 ΒΕΒΑΙΩΣΗ ΜΗΧΑΝΙΚΟΥ ΣΥΜΦΩΝΑ ΜΕ ΤΟΝ Ν.651/77

ΥΠΟΓΡΑΦΗ

ΣΦΡΑΓΙΔΑ

ΓΚΟΓΚΑΣ Κ. ΑΝΤΩΝΙΟΣ
 ΑΡΧΙΤΕΚΤΟΝΟΣ - ΤΟΠΟΓΡΑΦΟΣ ΜΗΧΑΝΙΚΟΣ
 ΑΡ. ΜΗΤΡΩΟΥ Τ.Ε.Ε. 981/Η
 ΓΡ. ΔΑΜΠΡΑΚΗ 17 - 40100 ΗΓ. ΟΥΜΕΝΙΔΕΙΑ
 ΤΗΛ. 2665101343 - ΚΙΝ. 6974643920
 Α.Ο.Υ. ΗΡΩΩΜΕΝΙΤΣΑΣ