

Η εξάρτηση από το ΕΓΣΑ '87 πραγματοποιήθηκε με σύστημα GPS και κάνοντας χρήση του Ελληνικού Συστήματος Εντοπισμού - HEPOS.

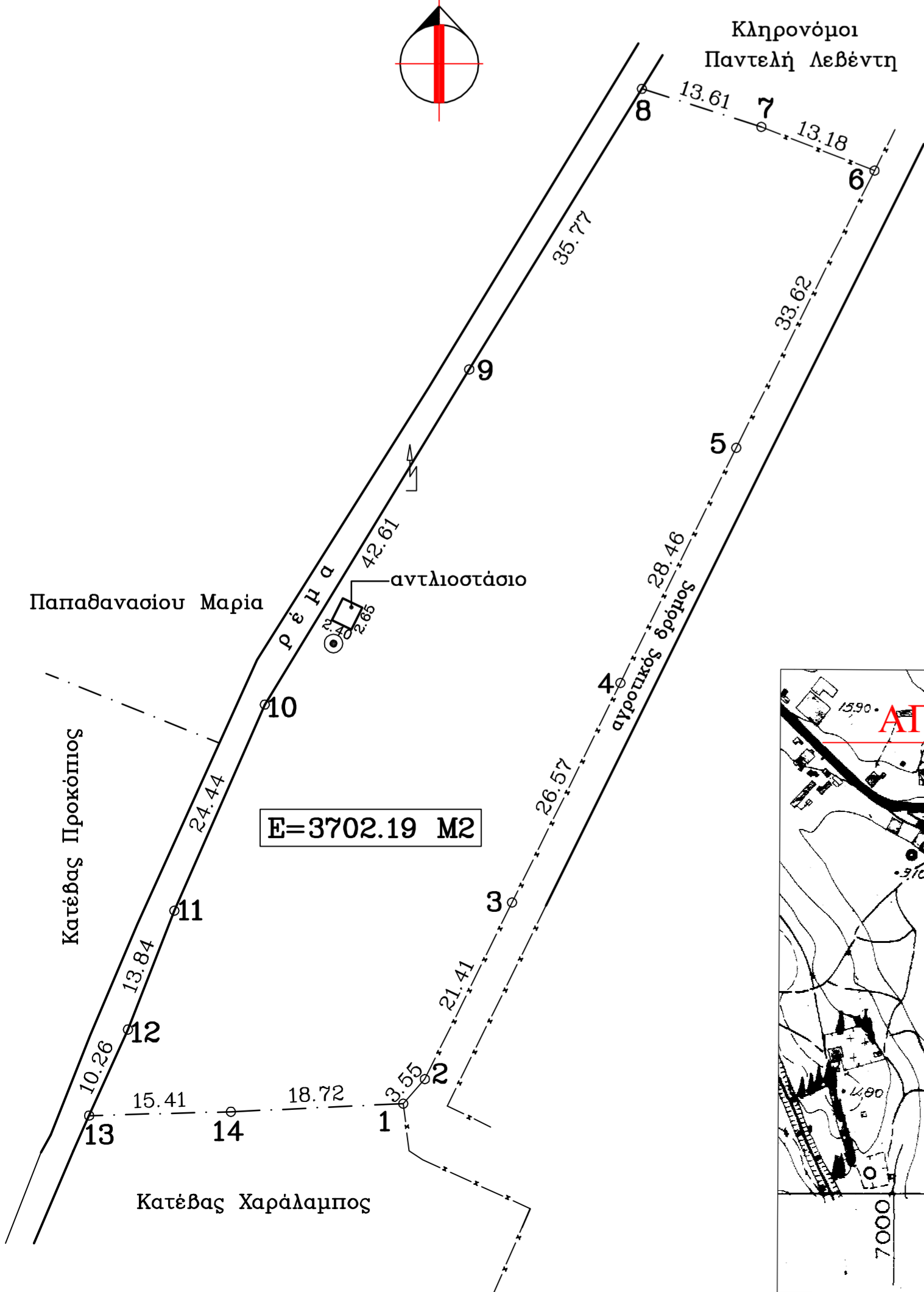

ΣΥΝΤΕΤΑΓΜΕΝΕΣ ΚΟΡΥΦΩΝ ΣΤΟ ΠΡΟΒΟΛΙΚΟ ΣΥΣΤΗΜΑ ΕΓΣΑ '87

A/A	Xi	Yi
1	504425.15	4249908.36
2	504427.50	4249911.01
3	504436.97	4249930.21
4	504448.73	4249954.03
5	504461.31	4249979.56
6	504476.32	4250009.65
7	504464.03	4250014.39
8	504451.06	4250018.53
9	504432.32	4249988.06
10	504410.13	4249951.68
11	504400.31	4249929.30
12	504395.27	4249916.41
13	504391.05	4249907.06
14	504406.45	4249907.48

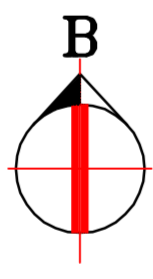
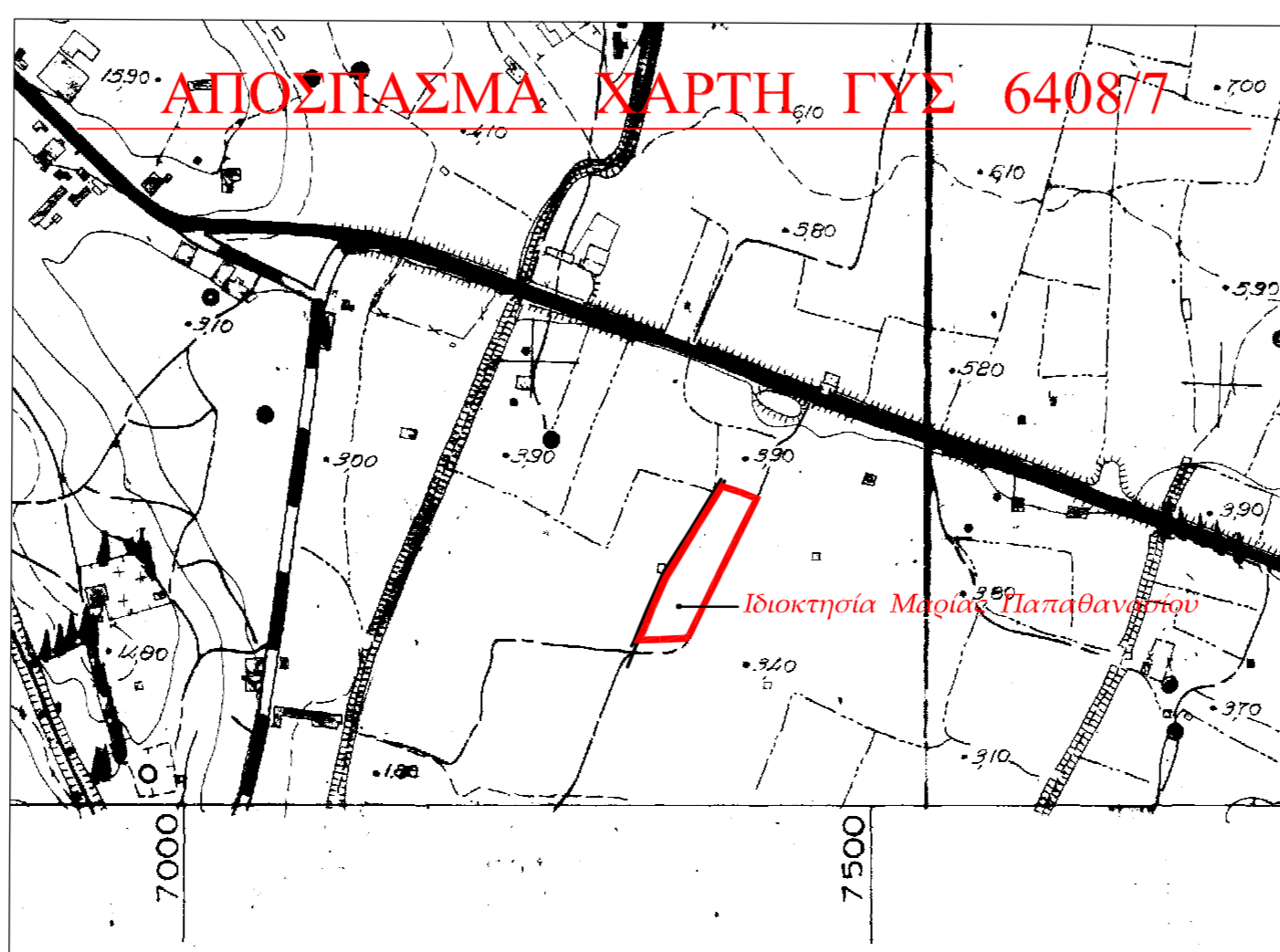

ΕΜΒΑΔΟΝ Ε(1-2-3-...-13-14-1)=3702.19 Μ2

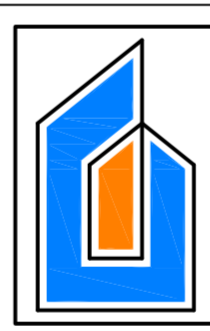

ΤΕΧΝΙΚΟ ΓΡΑΦΕΙΟ

Μιχάλης Δ. Μάλλιος
 Διπλωματούχος Τοπογράφος Μηχανικός Ε.Μ.Π.
 Τηλ./Fax : 2223024124 Κιν.: 6974601804

Χαλκίδος & Βελισαρίου 1
 Αλιβέρι Τ.Κ. 34500
 e-mail: mdm@otenet.gr

15\1\ΜΕΛΕΤΕΣ\ΚΑΤΕΒΑΣ\ΜΑΡΙΑ\2014\2456062

ΕΡΓΟΔΟΤΗΣ : ΠΑΠΑΘΑΝΑΣΙΟΥ ΜΑΡΙΑ

ΕΡΓΟ : ΠΡΑΞΗ ΧΑΡΑΚΤΗΡΙΣΜΟΥ

ΘΕΣΗ : "Βουσούνους" Δ.Α. Αλιβερίου

ΜΕΛΕΤΗΤΗΣ : ΜΑΛΛΙΟΣ ΜΙΧΑΗΛΣ ΤΟΠ/ΦΟΣ ΜΗΧΑΝΙΚΟΣ

ΘΕΜΑ ΣΧΕΔΙΟΥ : ΤΟΠΟΓΡΑΦΙΚΟ ΔΙΑΓΡΑΜΜΑ

Αριθ. Σχεδίου

T.1

ΚΛΙΜΑΚΑ 1:500

Χρόνος Μελέτης Οκτώβριος 2014

Ο Μελετητής

Ο Ελεγχος