

ΥΠΟΜΝΗΜΑ ΣΥΣΤΗΜΑΤΩΝ ΑΝΑΦΟΡΑΣ
ΕΓΣΑ'87
 Ελληνικό Γεωδαιτικό Σύστημα Αναφοράς 1987 (Ε.Γ.Σ.Α. '87)
 Ελλειψοειδές αναφοράς GRS 80 (a=6 378 137 m, 1/f=298,257222101)
 Προβολή : Εγκάρσια Μερκατορική
 Κεντρικός Μεσημβρινός Λο=24ο 00' 00" με Κο=0,0999600
 Τετμημένη Κεντρικού Μεσημβρινού : +500 000,00
 Γεωγραφικό Πλάτος Αναφοράς :0ο 00' 00"

μεσο εξάρτησης
GPS 2 συχν
 Ακρίβεια εντοπισμού: Στατικός: Οριζ: 3mm+0.5ppm / Υψομ: 5mm+0.5ppm
 RTK: Οριζ: 10mm+1ppm / Υψομ: 15mm+1ppm

ΒΕΒΑΙΩΣΗ - ΔΗΛΩΣΗ Ν.651/77

Ο υπογράφων Μηχανικός Δημήτριος Φ. Βονόρτας βεβαιώνει ότι το παραπλευρώς εικονιζόμενο αγροτεμάχιο δεν είναι άρτιο και οικοδομήσιμο σύμφωνα με την ισχύουσα Πολεοδομική Νομοθεσία για δόμηση εκτός σχεδίου.

ο Δηλών
 Δημήτριος Φ. Βονόρτας

ΔΗΜΗΤΡΙΟΣ Φ. ΒΟΝΟΡΤΑΣ
 ΠΤΥΧ. ΠΟΛΙΤΙΚΟΣ ΜΗΧΑΝΙΚΟΣ Τ.Ε.
 Α.Μ. Ε.Ε.Τ.Ε.Μ. 27581
 ΑΦΜ: 02911309 ΔΟΥ: ΚΑΡΠΕΝΗΣΙΟΥ
 ΖΑΧ. ΠΑΠΑΝΤΩΝΙΟΥ & Κ. ΣΑΚΚΑΛΗ - ΚΑΡΠΕΝΗΣΙ
 ☎ 22370 24000 - 25683 FAX:24055

Π Ρ Α Ξ Η

Το παρόν Τοπογραφικό Διάγραμμα ανήκει στην
 υπ' αριθμ. 5016/232150/13-11-2014 πράξη χαρακτηρισμού του
 Δασαρχείου Καρ/σίου της οποίας αποτελεί αναπόσπαστο
 Καρπενήσι 13.../11/2014
 τμήμα.

Θεωρήθηκε
 ο
Δασάρχης
 Ιωάννης Καρκάνης
 Δασολόγος

ο
 Ενεργήσας την αυτοψία

Αγορή Κωστούλα
 Δασολόγος

ΑΠΟΣΠΑΣΜΑ ΧΑΡΤΟΥ Γ.Υ.Σ. ΚΛΙΜΑΚΑ 1:50000

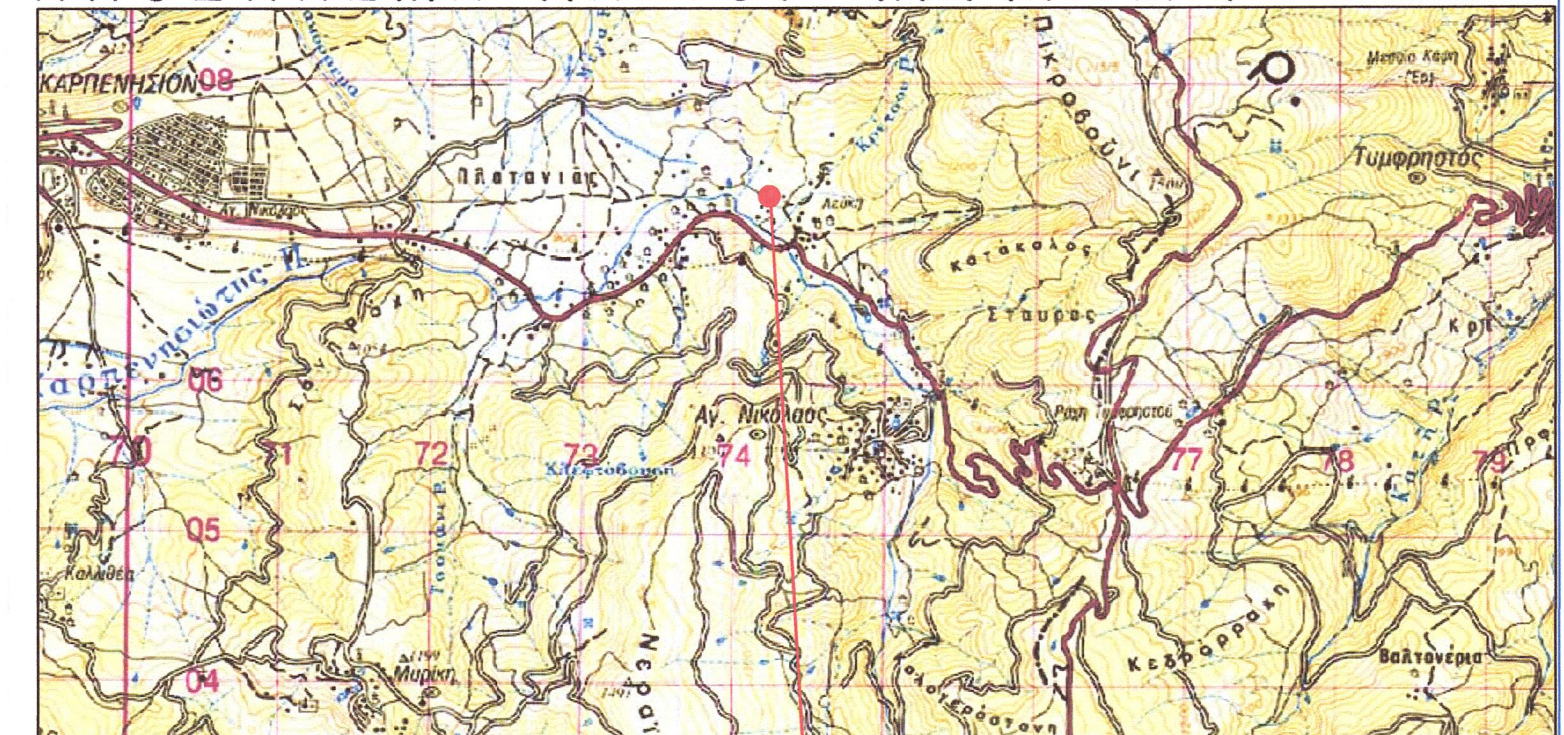

ΘΕΣΗ ΑΓΡΟΤΕΜΑΧΙΟΥ ΙΔΙΟΚΤΗΣΙΑΣ ΠΑΝΑΓΙΩΤΗ ΓΕΩΡΓΙΟΥ ΜΕΝΕΓΑΚΗ

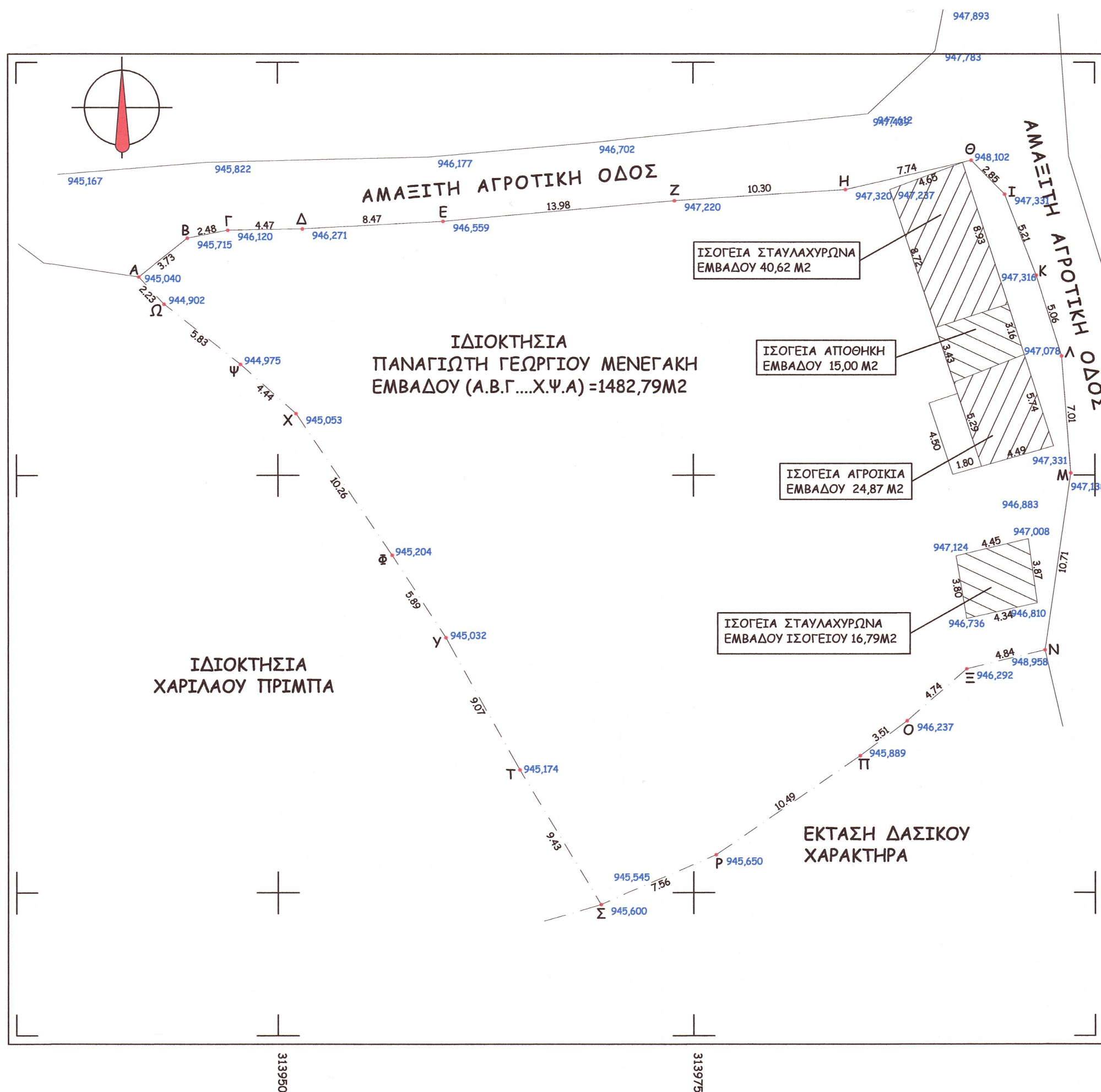

ΕΜΒΑΔΟΜΕΤΡΗΣΗ ΑΓΡΟΤΕΜΑΧΙΟΥ

Με τη βοήθεια των ορθογωνικών συντεταγμένων των κορυφών του

ΣΗΜΕΙΟ	X	Y	ΜΗΚΟΣ
A	313941.65	4308511.85	3.73
B	313944.58	4308514.17	2.48
Γ	313947.01	4308514.65	4.47
Δ	313951.48	4308514.72	8.47
E	313959.95	4308515.18	13.98
Z	313973.87	4308516.40	10.30
H	313984.15	4308517.08	7.74
Θ	313991.69	4308518.82	7.74
I	313993.69	4308516.79	2.85
K	313995.58	4308511.94	5.21
Λ	313997.11	4308507.11	5.06
M	313997.66	4308500.13	7.01
N	313996.10	4308489.53	10.71
Ξ	313991.40	4308488.40	4.84
O	313987.82	4308485.30	4.74
Π	313985.00	4308483.21	3.51
P	313976.35	4308477.27	10.49
Σ	313969.40	4308474.29	7.56
T	313964.53	4308482.37	9.43
Υ	313960.09	4308490.28	5.89
Φ	313956.86	4308495.20	10.26
X	313951.09	4308503.69	4.44
Ψ	313947.78	4308506.64	5.83
Ω	313943.18	4308510.22	2.23
A	313941.65	4308511.85	

$E = 1/2 \sum (X_i + X_{i+1})(Y_i - Y_{i+1})$

E = 1482.79 μ2

ΔΗΛΩΣΗ ΥΠΟΔΕΙΞΗΣ ΟΡΙΩΝ
 Η υπογράφουσα Αθανασία Ριζέ του Γεωργίου δηλώνω ότι τα όρια που υπέδειξα και απεικονίζονται στο παραπλευρώς εικονιζόμενο αγροτεμάχιο είναι τα σωστά.
 Η Δηλούσα
 Αθανασία Ριζέ - Μενεγάκη

Εργαδότης
ΠΑΝΑΓΙΩΤΗΣ ΓΕΩΡΓΙΟΥ ΜΕΝΕΓΑΚΗΣ

Έργο
ΤΟΠΟΓΡΑΦΙΚΗ ΑΠΟΤΥΠΩΣΗ ΑΓΡΟΤΕΜΑΧΙΟΥ

Θέση
 " ΛΕΥΚΑ " Τ.Κ. Αγίου Νικολάου - Δημ. Ενοτ. Καρπενησίου - Δήμου Καρπενησίου - Νομού Εύρυτανίας - (Εκτός Σχεδίου Πόλεως)

ΓΡΑΦΕΙΟ ΜΕΛΕΤΩΝ - ΚΑΤΑΣΚΕΥΩΝ
 ΔΗΜΗΤΡΙΟΣ Φ. ΒΟΝΟΡΤΑΣ
 ΠΟΛΙΤΙΚΟΣ ΜΗΧΑΝΙΚΟΣ Τ.Ε.
 ΖΑΧΑΡΙΑ ΠΑΠΑΝΤΩΝΙΟΥ 6 & Κ. ΣΑΚΚΑΛΗ - ΚΑΡΠΕΝΗΣΙ
 Τηλ.: 22370-24000 - Φαξ: 2237024055 email : vonortas-techniki@otenet.gr

Αριθμ. μελέτης	I: Προμελέτη	II: Οριστική μελέτη	III: Μελέτη εφαρμογής
	A: Αρχιτεκτονικά	Σ: Στατικά	H-M: Η-Μηχ/γικά

Θέμα
ΤΟΠΟΓΡΑΦΙΚΟ ΔΙΑΓΡΑΜΜΑ
Οριζοντιογραφία - Υψομετρία

Κλίμακα: 1/250
Αριθ. Σχεδ.
T3

Υπογραφή
 Ημερομηνία: Σεπτέμβριος 2014

Σφραγίδα
ΔΗΜΗΤΡΙΟΣ Φ. ΒΟΝΟΡΤΑΣ
 ΠΤΥΧ. ΠΟΛΙΤΙΚΟΣ ΜΗΧΑΝΙΚΟΣ Τ.Ε.
 Α.Μ. Ε.Ε.Τ.Ε.Μ. 27581
 ΑΦΜ: 02911309 ΔΟΥ: ΚΑΡΠΕΝΗΣΙΟΥ
 ΖΑΧ. ΠΑΠΑΝΤΩΝΙΟΥ & Κ. ΣΑΚΚΑΛΗ - ΚΑΡΠΕΝΗΣΙ
 ☎ 22370 24000 - 25683 FAX:24055

α' Αναθεώρηση
 β' Αναθεώρηση
 γ' Αναθεώρηση