

ΣΥΜΠΛΗΡΩΜΑΤΙΚΗ ΔΙΑΝΟΜΗ ΑΥΧΕΙΟΥ ΕΙΔΟΥΣ 1971

ΑΥΧΕΙΟΝ ΣΑΠΙΣΩΝ ΣΥΜΠΛΗΡΩΜΑΤΙΚΗ ΔΙΑΝΟΜΗ 1971

Επιτόμιον ἡμερών τῆς 10/9/71 τοῦ Σ. Σ. οὐκ ἐστὶν ἔγκυρον διηκόητος τοῦ ἡμετέρου ἔτους 1992

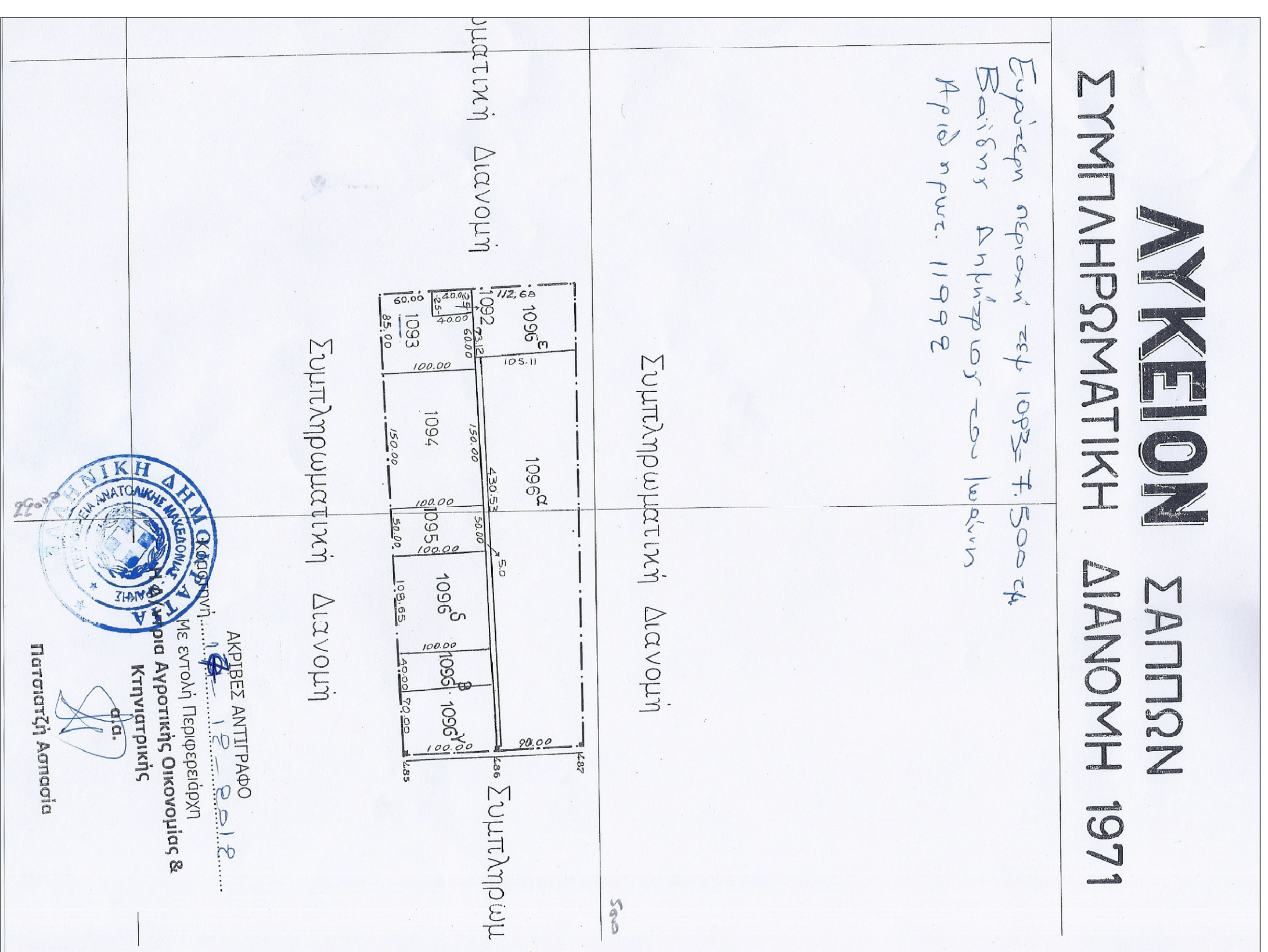

ΑΠΟΣΤΡΑΦΙΚΑ ΧΑΡΤΗ Γ.Σ. 1:5000 (9844,4:24014)

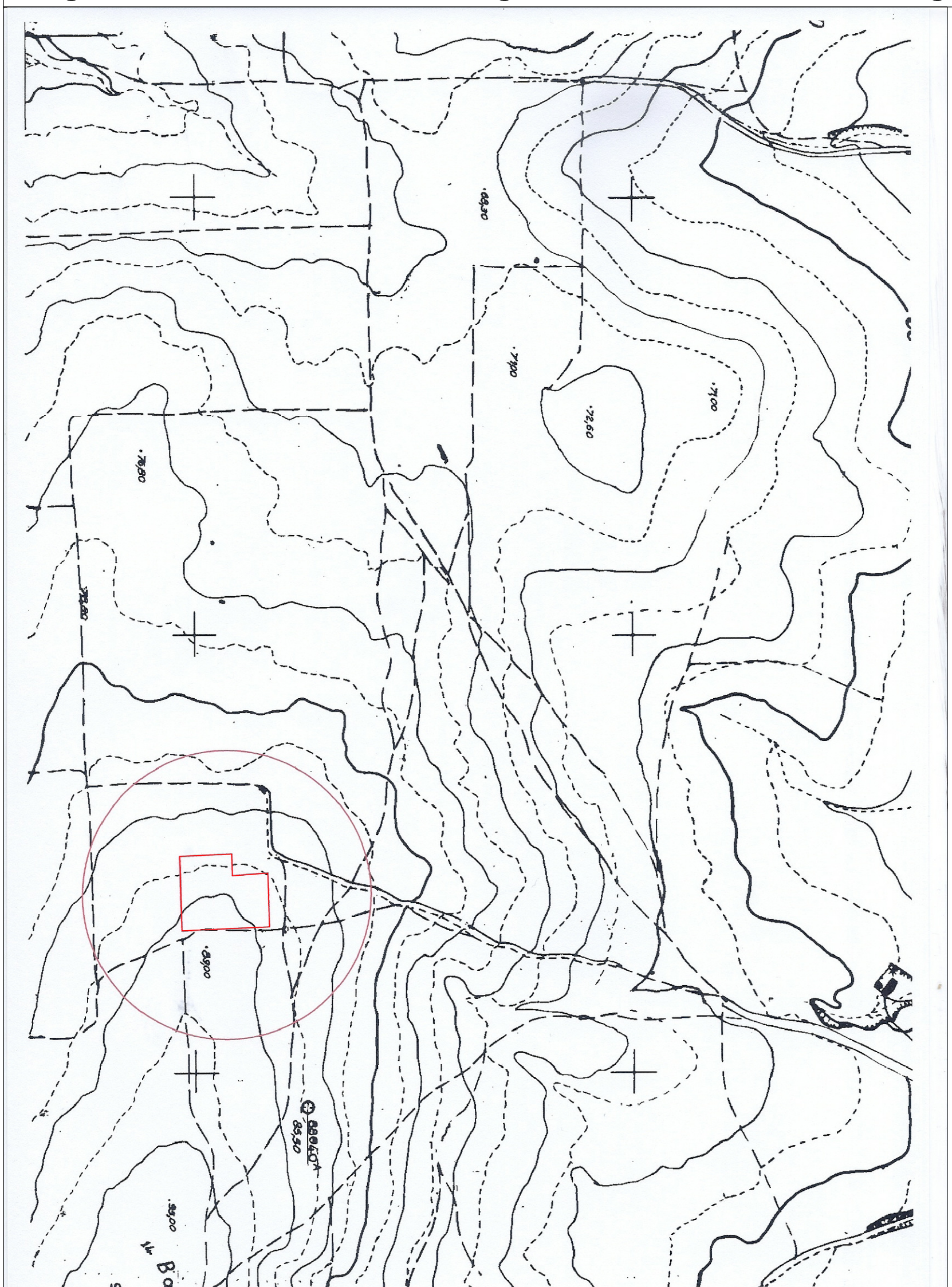

ΠΙΝΑΚΑΣ ΣΥΝΤΕΤΑΓΜΕΝΩΝ ΚΟΡΘΩΝ - Ε.Α.Π.		
ΚΟΡΘΗ	X(U)	Y(V)
A	21784,33	4888,34
B	21845,62	4870,38
Γ	21860,07	4770,47
Δ	21765,10	4768,07
E	21762,38	4827,29
Z	21787,38	4827,76

ΕΛΛΗΝΙΚΟ ΓΕΩΔΑΙΤΙΚΟ ΣΥΣΤΗΜΑ ΑΝΑΦΟΡΑΣ 1987 (Ε.Γ.Σ. 87)

ΕΛΛΗΝΙΚΕΣ ΜΕΤΡΗΣΕΙΣ ΓΡΑΜΜΩΝ ΕΝΔΟΧΩΡΟΥ

ΠΡΟΒΟΛΗ : ΕΥΚΛΕΙΔΕΙΑ ΜΕΓΑΛΟΓΡΗΚΗ

ΜΕΤΡΟ ΓΡΑΜΜΙΚΗΣ ΠΑΡΑΜΟΡΦΩΣΗΣ ΓΙΑ ΜΕΣΟ Χ=64 1000 (κ) : 0,9999

ΠΙΝΑΚΑΣ ΣΥΝΤΕΤΑΓΜΕΝΩΝ ΚΟΡΘΩΝ - Ε.Γ.Α. 87		
ΚΟΡΘΗ	X(U)	Y(V)
A	64091,68	4545720,68
B	641052,96	4545723,74
Γ	641057,42	4545622,84
Δ	640972,45	4545620,44
E	640969,73	4545679,66
Z	640994,72	4545680,12

ΔΗΛΩΣΗ 651/77 ΚΑΙ 1337/89

Το παρόν σχέδιο, που αφορά στην μετρήσιμη έκταση του χωσίου 1092, εκπονήθηκε σύμφωνα με το άρθρο 23 του Ν. 2201/94 (Φ.Ε.Κ. 2011/94) και με βάση τα αποτελέσματα των μετρήσεων που πραγματοποιήθηκαν σύμφωνα με το άρθρο 23 του Ν. 2201/94 (Φ.Ε.Κ. 2011/94) και με βάση τα αποτελέσματα των μετρήσεων που πραγματοποιήθηκαν σύμφωνα με το άρθρο 23 του Ν. 2201/94 (Φ.Ε.Κ. 2011/94).

Ο ΠΡΟΪΣΤΗΤΗΣ

ΙΔΙΟΚΤΗΤΗΣ:
Βελής Δημήτριος του Ιωάννη

ΙΔΙΟΚΤΗΣΙΑ:
ΚΑΠΟΤΕΜΑΧΙΟ 1093 (Α-Β-Γ-Δ-Ε-Ζ-Α) ΕΜΒΛΑΔΩΝ 7.500,00τ.μ.

ΟΕΣΗ:
Συμπληρωματική Διανομή Αγροκτημάτων Αύχειου έτους 1971 αρ.εγκρίσεως/αυχ. 1093, της Τοπικής Κοινότητας Αύχειου, του Δήμου ΑΡΡΙΑΝΩΝΩΝ, Περιφερειακής Ενότητας ΡΟΔΟΠΗΣ.

ΜΕΛΕΤΗΤΗΣ:
Κυριάκος Πάπας Ηλιος Αγρονόμος Τοπογράφος Μηχανικός

Εθνικής Αντιστάσεως 23 τ.κ. 55134 Γερασίουκκη
ΘΕΜΑ ΣΧΕΔΙΟΥ: ΤΟΠΟΓΡΑΦΙΚΟ ΔΙΔΥΡΑΜΜΑ

ΑΡΙΘΜ.ΣΧΕΔΙΟΥ
T1

ΚΑΙΝΑΚΑ: 1:1000

ΧΡΟΝΟΣ ΜΕΛΕΤΗΣ: ΔΕΚΕΜΒΡΙΟΣ 2012

ΥΠΟΓΡΑΦΗ-ΣΤΡΑΤΙΔΑ