PRODUCED BY AN AUTODESK EDUCATIONAL PRODUCT

ΑΠΟΣΠΑΣΜΑ ΚΤΗΜΑΤΟΛΟΓΙΟΥ - ΟΔΟΠΟΡΙΟ

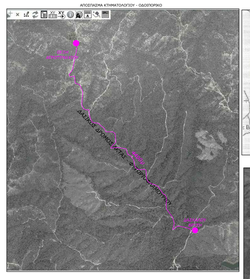

ΑΠΟΣΠΑΣΜΑ ΚΑΝΟΝΑ

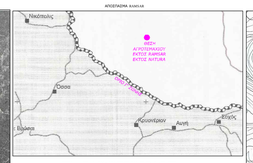

ΠΕΡΙΟΧΗ ΜΕΤΑΒΑΣΕ 1000μ ΑΠΟ ΤΟ ΣΤΑΘΜΟΣΕΙΣ ΗΠΑΓ ΛΕΠΑΣΕΣ

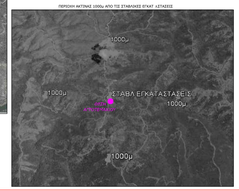

ΑΠΟΣΠΑΣΜΑ ΧΑΡΤΗ Γ.Υ.Σ. 1:5000 Φ. Χ. 3460.6

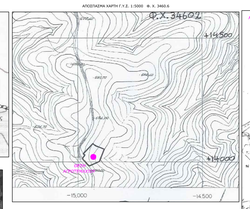

ΟΡΙΑ ΟΙΚΙΣΜΟΥ ΚΡΥΟΝΕΡΙΟΥ ΑΠΟΦ. ΝΟΜ. 1005/29-8-86 ΦΕΚ 1011 Δ' 22-10-86

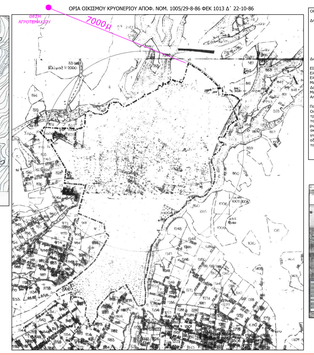

ΟΡΟΣ ΔΟΜΗΣΗΣ

Δήμος: Λαγκάδα, Δημοτική Ενότητα Σοχού, Τοπικό Κοινοτικό Κρυονέρι-
(κτίσε ομβρίου - κτίσε ξυστής ανώτερη, κτίσε ξυστής κατώτερη)
Αγίου Κυριακούς & Βενέδης και τρόπο πανώρ της ΚΥΑ με την ομάδ. 30842/ 1183/ Β' 1983 (ΦΕΚ 161/ Β' 1983) και ΦΕΚ 1005/29.8.86 (ΦΕΚ 1011/ Δ' 22.10.86)

Δικτυωτό: Π.Δ. 24-9-85 ΦΕΚ 270 Δ'/31-5-85 και ΦΕΚ 1005/29.8.86 (ΦΕΚ 308 Α'/31-12-93 ΦΕΚ 1011/ Δ' 22-10-86)

ΕΝΑΙ ΑΡΤΙΟ: ΚΑΙ ΟΙΚΟΔΟΜΗΣΙΜΟ:
Ελάχ. όριο κάτα κάνονες: 4000m μ. Πρόσοψη 25.00μ
Μέγ. ύψος κτιρίου: 7 μ.
Μέγιστο ποσοστό καλυψής: 10%
Δομικός Σ.Δ.= 0.20
Ανοικτός τρόπος δόμ. = 1.20 σπιτι
Ανοικτός στο ορο γείτονες δόμ. 1/μ
Δ Η Ν Ο Σ Η Π Α Ι Ο Κ Α Τ Α Τ Η
Πρβ. Ο.Δ. Λαγκάδα Φ.Χ. 3460.6/13-7-93
Ο περιοχόν υπολογιμμένα 1/2κλίζοκαθίσκοιος δομ/τρος του Αναπτύσσου και Χαλβζοκαθίσκοιος Αναστάσιος Δ. Κωνσταντίνος Δ. Κωνσταντίνος Δ. Κωνσταντίνος Δ. μαζί υπαναπτύξεις συμπτώματα στο ειδικωμένο υιό του ακριβίου των ορίων του αναφερόμενου συμπτώματος - και ο κύριος αυτός δεν μπορεί πια στο δικαίωμα αυτό αφού ήδη ειδικωμένος υπηρεσιακώς ανακατεύτηκαν βάσει του: Α. 40/16-11.

12 / 1 / 2014
Ο Δήμαρχος κτίστρη

Κ Α Θ Ο Ρ Ι Σ Μ Ο Σ Ο Γ / Γ Ρ Γ

Η Γ.Γ. ορίζεται ότι τα στμκα .....

ΕΜΒΑΔΟΝ: ΑΓΡΟΤΕΗ: (ΑΘΡΣΕΖΗΘΙΚΛΜΝ)
Η Γ.Γ. ορίζεται ότι τα στμκα Αγρότεμα: Βερτίσκος Τοπ. κοινότ. κοινοτήτα Κρυονέρου
Εμβαδόν Ζμβ.=4 ετ.τ.,50 τ.μ.

ΠΡΟΣΕΔΟΡΙΣΜΟΣ ΑΦΕΤΗΡΙΑΣ ΥΨΟΥΣ

Υπολογίσαμε κορμοτύπου αφετηρίας μέτρισης Των νομιο στο συγκεκριμένο συμπτώματος, στο τη φυσικό εδάφους.

Αυτο το συμπτώμα δεν διεχρονιτο καλυμδο ηαγτίας τιμίας της ΔΕΗ.

ΑΠΟΣΠΑΣΜΑ ΟΡΘΟΦΩΤΟΓΡΑΦΙΩΝ ΚΤΗΜΑΤΟΛΟΓΙΟΥ

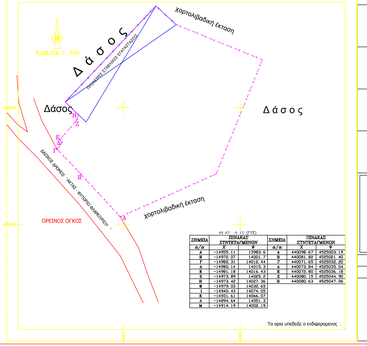

Τα ορια υποδείξε ο ενδιαφερομενος

ΣΗΜΕΙΑ	ΠΡΟΗΓΑΣΜΕΝΟΣ ΑΣΤΙΚΟΣ ΧΑΡΤΗΣ		ΣΗΜΕΙΑ	ΠΡΟΗΓΑΣΜΕΝΟΣ ΑΣΤΙΚΟΣ ΧΑΡΤΗΣ	
Α/Α	Χ	Υ	Α/Α	Χ	Υ
1	+14472.17	+7967.5	8	+4600.98	+5250.17
2	+14472.17	+14000.5	9	+4600.98	+5250.17
3	+13780.71	+14021.44	10	+4477.71	+5270.02
4	+13780.71	+14021.44	11	+4477.71	+5270.02
5	+13477.30	+14021.44	12	+4477.71	+5270.02
6	+13477.30	+14021.44	13	+4477.71	+5270.02
7	+13477.30	+14021.44	14	+4600.98	+5250.17
8	+13477.30	+14021.44	15	+4600.98	+5250.17
9	+13477.30	+14021.44			
10	+13701.42	+14021.44			
11	+13701.42	+14021.44			
12	+13701.42	+14021.44			
13	+13701.42	+14021.44			
14	+13701.42	+14021.44			
15	+13701.42	+14021.44			

ΕΡΓΟΔΟΤΗΣ :ΧΑΤΖΗΠΑΠΑΔΟΠΟΥΛΟΣ ΔΗΜΗΤΡΙΟΣ ΤΟΥ ΑΝΑΣΤΑΣΙΟΥ
ΧΑΤΖΗΠΑΠΑΔΟΠΟΥΛΟΣ ΑΝΑΣΤΑΣΙΟΣ ΤΟΥ ΔΗΜΗΤΡΙΟΥ

ΕΡΓΟ : ΤΟΠΟΓΡΑΦΙΚΟ ΔΙΑΓΡΑΜΑ
ΤΜΗΜΑΤΟΣ (ΑΒΓΔΕΖΗΘΙΚΛΜΑ) Ε= 4676ΜΩ
ΤΟΥ ΟΡΕΙΝΟΥ ΟΓΚΟΥ ΟΡΟΥΣ ΒΕΡΤΙΣΚΟΥ
ΤΗΣ ΤΟΠΙΚΗΣ ΚΟΙΝΟΤΗΤΑΣ ΚΡΥΟΝΕΡΙΟΥ

ΘΕΣΗ : ΑΚΤΑΣ ΤΟΥ ΟΡΕΙΝΟΥ ΟΓΚΟΥ ΟΡΟΥΣ ΒΕΡΤΙΣΚΟΥ
ΤΗΣ ΤΟΠΙΚΗΣ ΚΟΙΝΟΤΗΤΑΣ ΚΡΥΟΝΕΡΙΟΥ
ΤΗΣ ΔΗΜΟΤΙΚΗΣ ΕΝΟΤΗΤΑΣ ΣΟΧΟΥ
ΤΟΥ ΔΗΜΟΥ ΛΑΓΚΑΔΑ

ΜΕΛΕΤΗΤΗΣ : ΝΕΤΚΙΛΗΣ ΔΗΜΗΤΡΙΟΣ
ΠΟΛΙΤΙΚΟΣ ΜΗΧΑΝΙΚΟΣ Τ.Ε.

ΘΕΜΑ ΣΧΕΔΙΟΥ :

ΤΟΠΟΓΡΑΦΙΚΟ ΔΙΑΓΡΑΜΜΑ

ΑΡΙΘΜΟΣ ΣΧΕΔΙΟΥ

Τ1

ΚΛΙΜΑΚΑ : 1:500

ΧΡΟΝΟΣ ΜΕΛΕΤΗΣ : 12 ΜΑΪΟΥ 2014

ΣΗΜΕΙΩΣΕΙΣ | ΤΟΠΟΓΡΑΦΟΣ

PRODUCED BY AN AUTODESK EDUCATIONAL PRODUCT
PRODUCED BY AN AUTODESK EDUCATIONAL PRODUCT
PRODUCED BY AN AUTODESK EDUCATIONAL PRODUCT