

ΥΠΟΜΝΗΜΑ ΣΥΣΤΗΜΑΤΩΝ ΑΝΑΦΟΡΑΣ	
ΕΓΣΑ'87	
Ελληνικό Γεωδαιτικό Σύστημα Αναφοράς 1987 (Ε.Γ.Σ.Α. '87)	
Ελλειψοειδές αναφοράς GRS 80 (a=6 378 137 m, 1/f=298.25722210)	
Προβολή : Εγκάρσια Μερκατορική	
Κεντρικός Μεσημβρινός λo=24o 00' 00" με Κo=0,0999600	
Τετμημένη Κεντρικού Μεσημβρινού : +500 000,00	
Γεωγραφικό Πλάτος Αναφοράς : 0o 00' 00"''	
μεσο εξάρτησης	
GPS 2 συχνότητων TOPCON HIPER PRO	
Ακρίβεια εντοπισμού: Στατικός: Οριζ: 3mm+0.5ppm / Υψομ: 5mm+0.5ppm	
RTK: Οριζ: 10mm+1ppm / Υψομ: 15mm+1ppm	

ΕΜΒΑΔΟΜΕΤΡΗΣΗ ΓΗΠΕΔΟΥ			
Με τη βοήθεια των ορθογωνικών συντεταγμένων των κορυφών του			
ΣΗΜΕΙΟ	X	Y	ΜΗΚΟΣ
1	299430.44	4287910.71	10.90
2	299437.47	4287919.04	3.74
3	299440.85	4287920.64	4.08
4	299444.16	4287923.03	7.18
5	299446.98	4287929.63	20.88
6	299435.91	4287947.33	10.87
7	299429.11	4287955.81	15.82
8	299415.64	4287964.11	7.70
9	299411.13	4287970.35	4.38
10	299408.89	4287974.12	7.18
11	299402.48	4287970.88	9.51
12	299393.69	4287967.25	6.74
13	299391.60	4287960.84	6.79
14	299395.38	4287955.20	5.25
15	299399.23	4287951.64	8.65
16	299405.11	4287945.30	6.79
17	299409.64	4287940.24	8.23
18	299415.06	4287934.05	5.33
19	299419.46	4287931.04	6.65
20	299424.05	4287926.22	7.35
21	299429.34	4287921.12	10.47
1	299430.44	4287910.71	
E=1/2 Σ(Xi + Xi+1)(Yi - Yi+1)			
E = 1414.65 μ2			

ΔΗΛΩΣΗ ΥΠΟΔΕΙΞΗΣ ΟΡΙΩΝ

Ο υπογράφων Παπαχρήστος Κωνσταντίνος δηλώνω ότι τα όρια που υπέδειξα και απεικονίζονται στο παραπλευρώς εικονιζόμενο αγροτεμάχιο είναι τα σωστά.
ο Δηλών συνδιοκτήτης
Κωνσταντίνος Παπαχρήστος

ΒΕΒΑΙΩΣΗ - ΔΗΛΩΣΗ Ν.651/77

Ο υπογράφων Μηχανικός Δημήτριος Φ. Βονορτάς βεβαιώνω ότι το παραπλευρώς εικονιζόμενο αγροτεμάχιο δεν είναι άρτιο και οικοδομήσιμο σύμφωνα με την ισχύουσα Πολεοδομική Νομοθεσία για δόμηση εκτός σχεδίου.
ο Δηλών
Δημήτριος Φ. Βονορτάς

ΔΗΜΗΤΡΙΟΣ Φ. ΒΟΝΟΡΤΑΣ
ΠΤΥΧ. ΠΟΛΙΤΙΚΟΣ ΜΗΧΑΝΙΚΟΣ Τ.Ε.
Α.Μ. Ε.Ε.Τ.Ε.Μ. 27581
ΑΦΜ: 029111309 ΔΟΥ: ΚΑΡΠΕΝΗΣΙΟΥ
ΖΑΧ. ΠΑΠΑΝΤΩΝΙΟΥ & Κ. ΣΑΚΚΑΛΗ - ΚΑΡΠΕΝΗΣΙ
☎ 22370 24000 - 25683 FAX:24055



ΘΕΣΗ ΑΓΡΟΤΕΜΑΧΙΟΥ ΚΩΝΣΤΑΝΤΙΝΟΥ ΠΑΠΑΧΡΗΣΤΟΥ & ΑΓΓΕΛΙΚΗΣ ΠΑΠΑΧΡΗΣΤΟΥ

ΑΠΟΣΠΑΣΜΑ ΧΑΡΤΗ ΠΕΡΙΟΧΗΣ ΚΛ. 1:50000

Π Ρ Α Ξ Η

Το παρόν Τοπογραφικό Διάγραμμα ανήκει στην υπ' αριθμ. 5124/23.9.85/2011 πράξη χαρακτηρισμού του Δασαρχείου Καρπενησίου της οποίας αποτελεί αναπόσπαστο τμήμα.
Καρπενήσι .../.../...
Θεωρήθηκε



ο Ενεργήσας την αυτοψία

Αγορή Κωστούλα
Δασολόγος

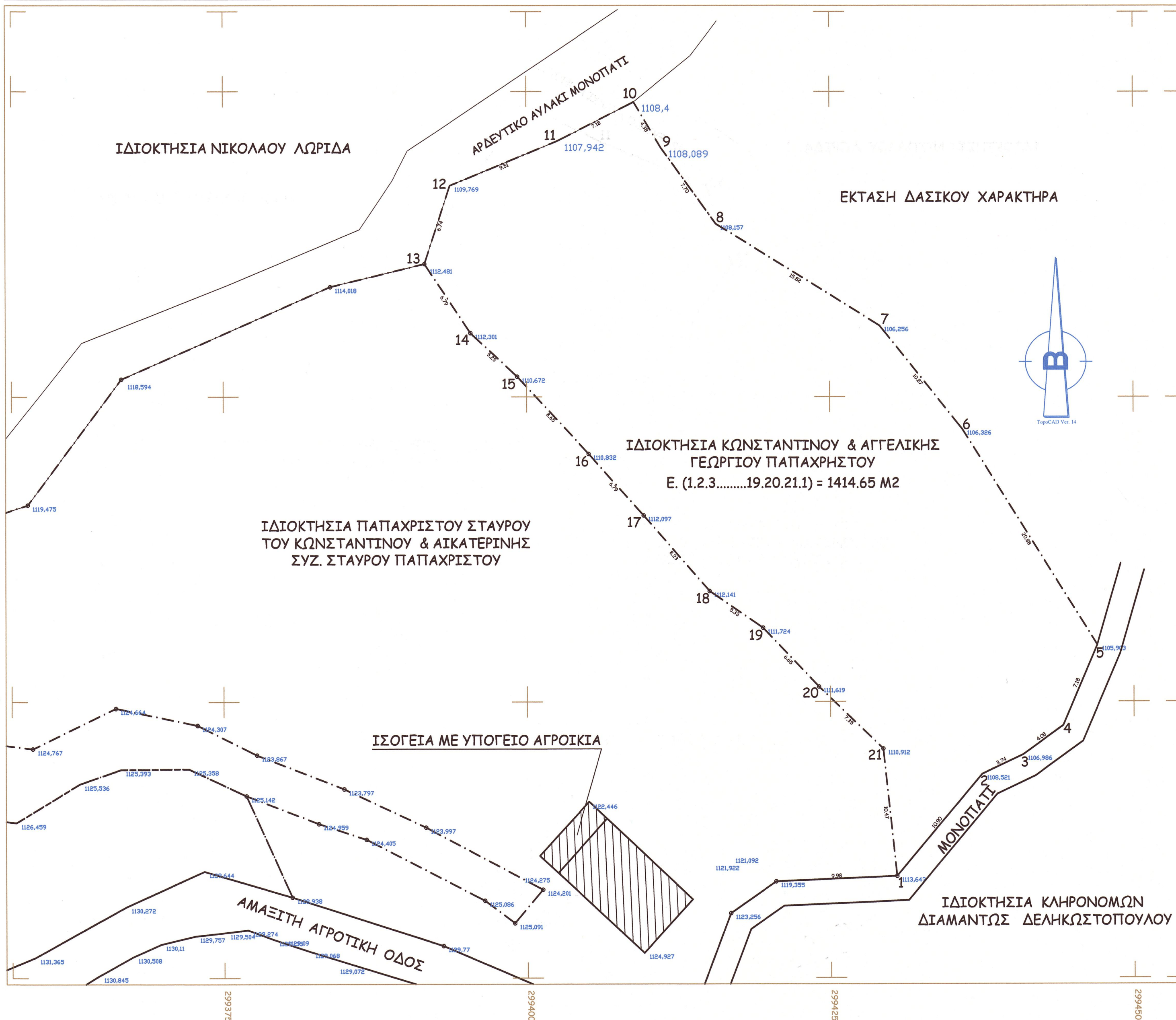

Εργασίες	ΚΩΝΣΤΑΝΤΙΝΟΣ ΠΑΠΑΧΡΗΣΤΟΣ & ΑΓΓΕΛΙΚΗ ΠΑΠΑΧΡΗΣΤΟΥ		
Έργο	ΤΟΠΟΓΡΑΦΙΚΗ ΑΠΟΤΥΠΩΣΗ ΑΓΡΟΤΕΜΑΧΙΟΥ		
Θέση	"Τ.Κ. ΚΑΣΤΑΝΙΑ" Εκτός Σχεδίου Θέση "Γούρνες" Δημ. ενότητας Προυσού Δήμου Καρπενησίου Νομού Ευρυτανίας		
Αριθ. μελέτης	Ι: Προμελέτη Α: Αρχιτεκτονικά	ΙΙ: Οριστική μελέτη Σ: Στατικά	ΙΙΙ: Μελέτη εφαρμογής Η-Μ Η-Μηχ/γικά
Θέμα	ΤΟΠΟΓΡΑΦΙΚΟ ΔΙΑΓΡΑΜΜΑ (οριζοντιογραφία - υψομετρία)		Κλίμακα: 1/250 Αριθ. Σχεδ.: T5
Σφραγίδα	 ΔΗΜΗΤΡΙΟΣ Φ. ΒΟΝΟΡΤΑΣ ΠΤΥΧ. ΠΟΛΙΤΙΚΟΣ ΜΗΧΑΝΙΚΟΣ Τ.Ε. Α.Μ. Ε.Ε.Τ.Ε.Μ. 27581 ΑΦΜ: 029111309 ΔΟΥ: ΚΑΡΠΕΝΗΣΙΟΥ ΖΑΧ. ΠΑΠΑΝΤΩΝΙΟΥ & Κ. ΣΑΚΚΑΛΗ - ΚΑΡΠΕΝΗΣΙ ☎ 22370 24000 - 25683 FAX:24055	Υπογραφή	Ημερομηνία Φεβρουάριος 2010 α' Αναθεώρηση β' Αναθεώρηση γ' Αναθεώρηση