

**ΔΗΛΩΣΗ ΥΠΟΔΕΙΞΗΣ ΟΡΙΩΝ**

Ο υπογράφων Παπαχρίστος Στάυρος δηλώνω ότι τα όρια που υπέδειξα και απεικονίζονται στο παραπλεύρως εικονιζόμενο αγροτεμάχιο είναι τα σωστά.  
ο Δηλών συνδιοκτής

*Stavros Papachristos*  
Στάυρος Παπαχρίστος

**ΒΕΒΑΙΩΣΗ - ΔΗΛΩΣΗ Ν.651/77**

Ο υπογράφων Μηχανικός Δημήτριος Φ. Βονόρτας βεβαιώνω ότι το παραπλεύρως εικονιζόμενο αγροτεμάχιο δεν είναι άρτιο και οικοδομήσιμο σύμφωνα με την ισχύουσα Πολεοδομική Νομοθεσία για δόμησι εκτός σχεδίου.  
ο Δηλών  
Δημήτριος Φ. Βονόρτας

**ΔΗΜΗΤΡΙΟΣ Φ. ΒΟΝΟΡΤΑΣ**  
ΠΤΥΧ. ΠΟΛΙΤΙΚΟΣ ΜΗΧΑΝΙΚΟΣ Τ.Ε.  
Α.Μ. 27581  
ΑΦΜ: 029111309 ΔΟΥ: ΚΑΡΠΕΝΗΣΙΟΥ  
ΖΑΧ. ΠΑΠΑΝΤΩΝΙΟΥ & Κ. ΣΑΚΚΑΛΗ - ΚΑΡΠΕΝΗΣΙ  
☎ 22370 24000 - 25683 FAX:24055

**Π Ρ Α Ξ Η**

Το παρόν Τοπογραφικό Διάγραμμα ανήκει στην υπ' αριθμ. 5013.023.1987.1.2014 πράξη χαρακτηρισμού του Δασαρχείου Καρπενησίου της οποίας αποτελεί αναπόσπαστο τμήμα.  
Καρπενήσι 17/11/2014  
Θεωρήθηκε

ο Δασάρχης  
Θάνης Καρκάνης  
Δασολόγος

ο Ενεργήσας την αυτοψία  
Αγορή Κωστούλα  
Δασολόγος

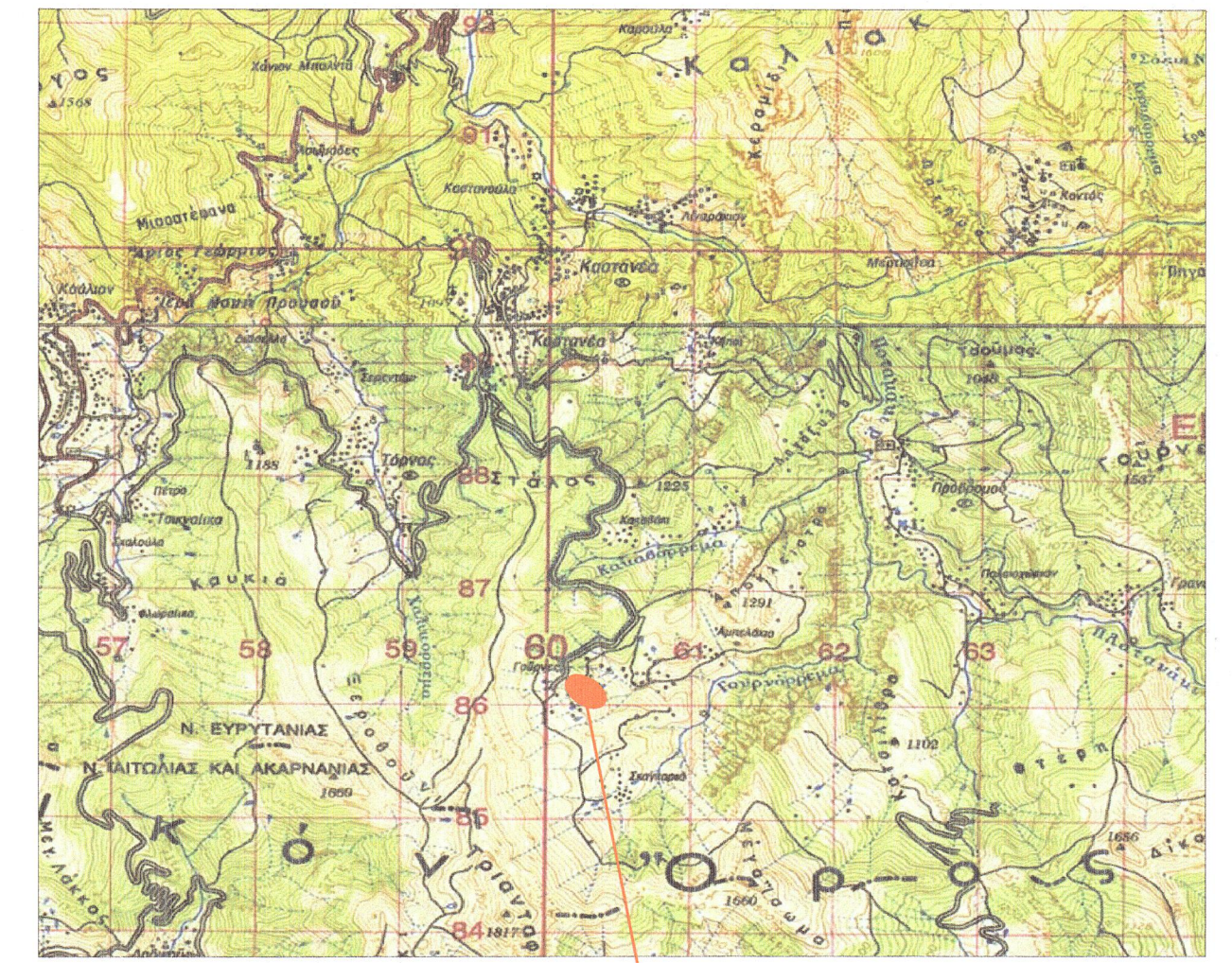

ΘΕΣΗ ΑΓΡΟΤΕΜΑΧΙΟΥ ΣΤΑΥΡΟΥ ΠΑΠΑΧΡΙΣΤΟΥ & ΑΙΚΑΤΕΡΙΝΗΣ ΣΥΖ. ΣΤΑΥΡΟΥ ΠΑΠΑΧΡΙΣΤΟΥ

ΑΠΟΣΠΑΣΜΑ ΧΑΡΤΗ ΠΕΡΙΟΧΗΣ ΚΛ. 1:50000

**ΥΠΟΜΝΗΜΑ ΣΥΣΤΗΜΑΤΩΝ ΑΝΑΦΟΡΑΣ**  
**ΕΓΣΑ'87**  
Ελληνικό Γεωδαιτικό Σύστημα Αναφοράς 1987 (Ε.Γ.Σ.Α. '87)  
Ελλειψοειδές αναφοράς GRS 80 (a=6 378 137 m, 1/f=298.257222101)  
Προβολή : Εγκάρσια Μερκατορική  
Κεντρικός Μεσημβρινός λo=24o 00' 00" με Κo=0,0999600  
Τετμημένη Κεντρικού Μεσημβρινού : +500 000,00  
Γεωγραφικό Πλάτος Αναφοράς :0o 00' 00"  
**μεσο εξάρτησης**  
**GPS 2** συχνότητων TOPCON HIPER PRO  
Ακρίβεια εντοπισμού: Στατικός: Οριζ: 3mm+0.5ppm /Υψομ:5mm+0.5ppm  
RTK: Οριζ:10mm+1ppm / Υψομ:15mm+1ppm

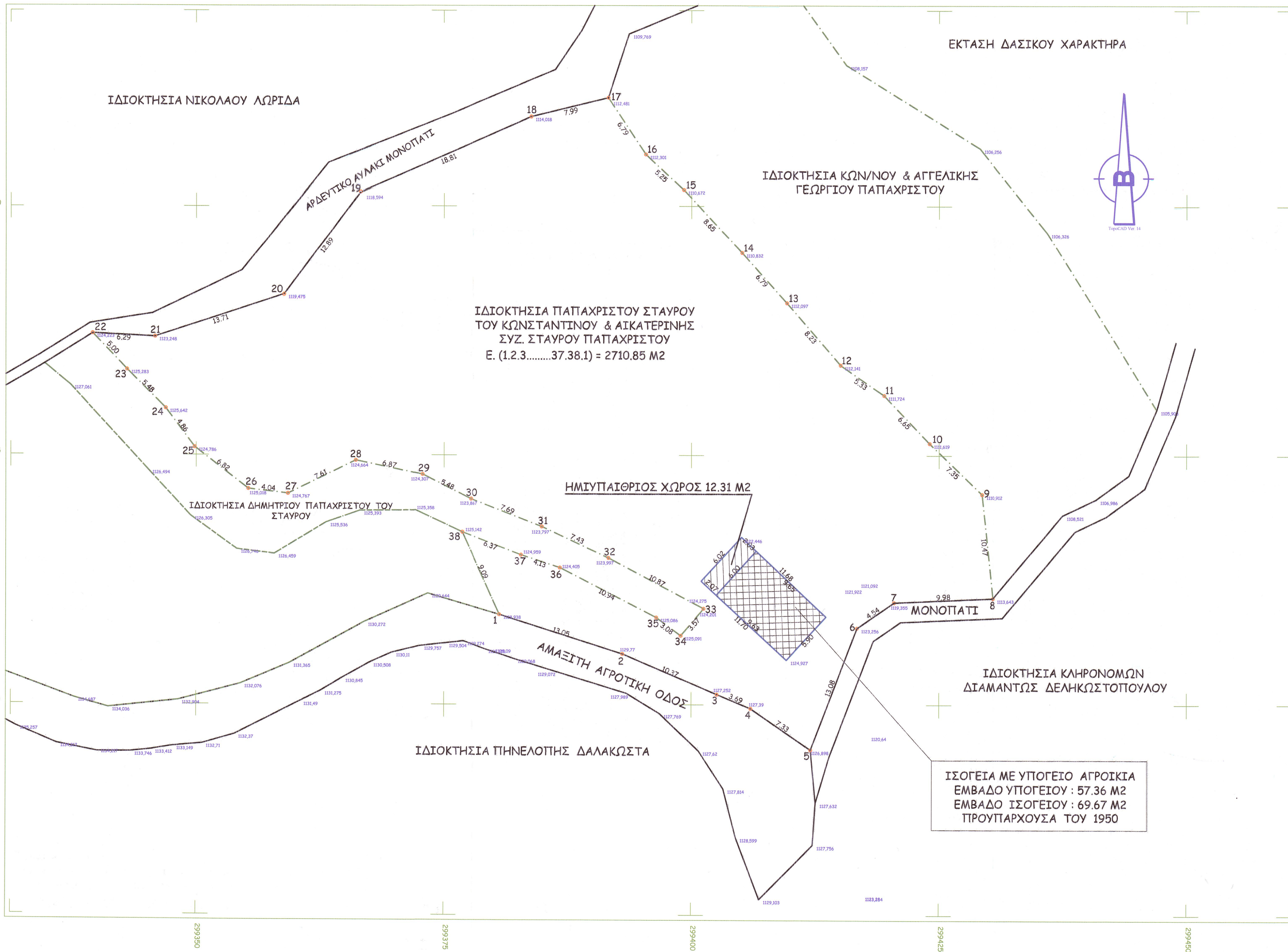

**ΕΜΒΑΔΟΜΕΤΡΗΣΗ ΓΗΤΕΔΟΥ**  
Με τη βοήθεια των ορθογωνικών συντεταγμένων των κορυφών του

ΣΗΜΕΙΟ	X	Y	ΜΗΚΟΣ
1	299380.61	4287909.02	13.05
2	299393.04	4287905.07	10.37
3	299402.59	4287901.02	3.69
4	299406.01	4287899.62	7.33
5	299412.06	4287895.48	13.08
6	299416.74	4287907.70	4.54
7	299420.47	4287910.28	9.98
8	299430.44	4287910.71	10.47
9	299429.34	4287921.12	7.35
10	299424.05	4287926.22	6.65
11	299419.46	4287931.04	5.33
12	299415.06	4287934.05	8.23
13	299409.64	4287940.24	6.79
14	299405.11	4287945.30	8.65
15	299399.23	4287951.64	5.25
16	299395.38	4287955.20	5.25
17	299391.60	4287960.84	6.79
18	299383.83	4287958.96	7.99
19	299366.59	4287951.43	18.81
20	299358.87	4287941.11	12.89
21	299345.85	4287936.81	13.71
22	299339.56	4287937.12	6.29
23	299343.03	4287933.52	5.00
24	299346.92	4287929.66	5.48
25	299349.84	4287925.78	4.86
26	299355.25	4287921.62	6.82
27	299359.26	4287921.14	4.04
28	299366.10	4287924.47	7.61
29	299372.82	4287923.07	6.87
30	299377.72	4287920.62	5.48
31	299384.90	4287917.85	7.69
32	299391.63	4287914.71	10.87
33	299401.24	4287909.64	3.57
34	299398.93	4287906.91	3.08
35	299396.46	4287908.75	10.94
36	299386.72	4287913.73	4.13
37	299382.80	4287915.02	6.37
38	299376.85	4287917.30	9.09
1	299380.61	4287909.02	

Ε=1/2 Σ(Xi + Xi+1)(Yi - Yi+1)  
Ε = 2710.85 μ2

**ΣΤΑΥΡΟΣ ΚΩΝΣΤΑΝΤΙΝΟΥ ΠΑΠΑΧΡΙΣΤΟΣ & ΑΙΚΑΤΕΡΙΝΗ ΣΥΖ. ΣΤΑΥΡΟΥ ΠΑΠΑΧΡΙΣΤΟΥ**

**ΤΟΠΟΓΡΑΦΙΚΗ ΑΠΟΤΥΠΩΣΗ ΑΓΡΟΤΕΜΑΧΙΟΥ**

"Τ.Κ. ΚΑΣΤΑΝΙΑ" Εκτός Σχεδίου Θέση "Γούρνες"  
Δημ. ενότητας Προυσού Δήμου Καρπενησίου Νομού Ευρυτανίας

**ΓΡΑΦΕΙΟ ΜΕΛΕΤΩΝ - ΚΑΤΑΣΚΕΥΩΝ**  
ΔΗΜΗΤΡΗΣ Φ. ΒΟΝΟΡΤΑΣ  
ΠΟΛΙΤΙΚΟΣ ΜΗΧΑΝΙΚΟΣ Τ.Ε.  
ΖΑΧ. ΠΑΠΑΝΤΩΝΙΟΥ & Κ. ΣΑΚΚΑΛΗ - ΚΑΡΠΕΝΗΣΙ  
ΤΗΛ. 22370-24000 FAX. 2237024055 email : vonortas-techniki@otenet.gr

Ι: Προμελέτη II: Οριστική μελέτη III: Μελέτη εφαρμογής  
Α: Αρχιτεκτονικά Σ: Στατικά Η-Μ Η-Μηχ/νικά

**ΤΟΠΟΓΡΑΦΙΚΟ ΔΙΑΓΡΑΜΜΑ**  
(οριζοντιογραφία - υψομετρία)

Κλίμακα: 1/250  
Αριθ. Σχ. **T4**  
Υπογραφή: *[Signature]* Ημερομηνία Φεβρουάριος 2010

ΔΗΜΗΤΡΙΟΣ Φ. ΒΟΝΟΡΤΑΣ  
ΠΤΥΧ. ΠΟΛΙΤΙΚΟΣ ΜΗΧΑΝΙΚΟΣ Τ.Ε.  
Α.Μ. Ε.Ε.Τ.Ε.Μ. 27581  
ΑΦΜ: 029111309 ΔΟΥ: ΚΑΡΠΕΝΗΣΙΟΥ  
ΖΑΧ. ΠΑΠΑΝΤΩΝΙΟΥ & Κ. ΣΑΚΚΑΛΗ - ΚΑΡΠΕΝΗΣΙ  
☎ 22370 24000 - 25683 FAX:24055

α' Αναθεώρηση  
β' Αναθεώρηση  
γ' Αναθεώρηση