

| ΕΜΒΑΔΟΜΕΤΡΗΣΗ ΑΓΡΟΤΕΜΑΧΙΟΥ 1 | | | | |
|---|-----------|------------|-------|--|
| Με τη βοήθεια των ορθογωνικών συντεταγμένων των κορυφών του | | | | |
| ΣΗΜΕΙΟ | X | Y | ΜΗΚΟΣ | |
| 1 | 299312.36 | 4287921.13 | 2.85 | |
| 2 | 299312.51 | 4287918.28 | 2.64 | |
| 3 | 299313.88 | 4287916.02 | 6.92 | |
| 4 | 299318.83 | 4287911.19 | 4.85 | |
| 5 | 299322.34 | 4287907.84 | 6.83 | |
| 6 | 299328.07 | 4287904.13 | 10.27 | |
| 7 | 299337.71 | 4287900.88 | 7.06 | |
| 8 | 299341.15 | 4287899.63 | 6.51 | |
| 9 | 299348.17 | 4287900.39 | 5.37 | |
| 10 | 299354.46 | 4287902.05 | 8.58 | |
| 11 | 299359.41 | 4287904.12 | 7.04 | |
| 12 | 299366.94 | 4287908.25 | 7.55 | |
| 13 | 299373.35 | 4287911.14 | 9.09 | |
| 14 | 299380.61 | 4287909.02 | 5.21 | |
| 15 | 299376.85 | 4287917.30 | 5.60 | |
| 16 | 299372.12 | 4287919.49 | 3.60 | |
| 17 | 299366.51 | 4287919.44 | 6.31 | |
| 18 | 299363.11 | 4287918.26 | 3.81 | |
| 19 | 299357.88 | 4287915.10 | 5.72 | |
| 20 | 299354.10 | 4287915.57 | 6.30 | |
| 21 | 299349.44 | 4287918.89 | 11.53 | |
| 22 | 299345.15 | 4287923.50 | 3.35 | |
| 23 | 299337.32 | 4287931.96 | 25.85 | |
| 24 | 299334.73 | 4287934.09 | | |
| 1 | 299312.36 | 4287921.13 | | |
| E=1/2 Σ(Xi + Xi+1)(Yi - Yi+1) | | | | |
| E = 1157.08 μ2 | | | | |

| ΕΜΒΑΔΟΜΕΤΡΗΣΗ ΑΓΡΟΤΕΜΑΧΙΟΥ 2 | | | | |
|---|-----------|------------|-------|--|
| Με τη βοήθεια των ορθογωνικών συντεταγμένων των κορυφών του | | | | |
| ΣΗΜΕΙΟ | X | Y | ΜΗΚΟΣ | |
| 25 | 299384.91 | 4287903.73 | 8.31 | |
| 26 | 299377.61 | 4287899.76 | 7.79 | |
| 27 | 299369.82 | 4287899.85 | 5.40 | |
| 28 | 299364.88 | 4287897.47 | 6.43 | |
| 29 | 299359.50 | 4287894.14 | 11.91 | |
| 30 | 299348.23 | 4287890.28 | 5.68 | |
| 31 | 299342.66 | 4287891.39 | 6.22 | |
| 32 | 299336.45 | 4287891.59 | 3.54 | |
| 33 | 299333.03 | 4287892.49 | 4.62 | |
| 34 | 299319.84 | 4287897.73 | 6.72 | |
| 35 | 299317.59 | 4287901.77 | 6.09 | |
| 36 | 299315.89 | 4287907.38 | 12.53 | |
| 37 | 299311.49 | 4287912.97 | 6.34 | |
| 38 | 299320.59 | 4287904.36 | 6.76 | |
| 39 | 299325.83 | 4287900.80 | 3.38 | |
| 40 | 299331.86 | 4287897.73 | 2.45 | |
| 41 | 299335.94 | 4287896.01 | 4.43 | |
| 42 | 299340.03 | 4287895.41 | 2.89 | |
| 43 | 299343.41 | 4287895.19 | 2.09 | |
| 44 | 299345.49 | 4287895.41 | 2.16 | |
| 45 | 299347.62 | 4287895.78 | 2.98 | |
| 46 | 299350.59 | 4287896.04 | 3.40 | |
| 47 | 299353.85 | 4287896.99 | 7.36 | |
| 48 | 299360.43 | 4287900.29 | 2.38 | |
| 49 | 299362.56 | 4287901.35 | 3.25 | |
| 50 | 299364.66 | 4287902.61 | 2.45 | |
| 51 | 299367.49 | 4287904.18 | 2.90 | |
| 52 | 299369.77 | 4287905.20 | 2.89 | |
| 53 | 299372.98 | 4287905.87 | 2.53 | |
| 54 | 299375.10 | 4287906.14 | 1.85 | |
| 55 | 299376.94 | 4287906.35 | 2.30 | |
| 56 | 299379.10 | 4287905.57 | 3.13 | |
| 57 | 299382.08 | 4287904.59 | 2.96 | |
| 25 | 299384.91 | 4287903.73 | | |
| E=1/2 Σ(Xi + Xi+1)(Yi - Yi+1) | | | | |
| E = 357.66 μ2 | | | | |

ΔΗΛΩΣΗ ΥΠΟΔΕΙΞΗΣ ΟΡΙΩΝ

Ο υπογράφων Παπαχρήστος Κωνσταντίνος τον Ιωάννη δηλώνω ότι τα όρια που υπέδειξα και απεικονίζονται στα παραπλεύρως εικονιζόμενα αγροτεμάχια είναι τα σωστά.

ο Δηλών ιδιοκτήτης
Κωνσταντίνος Ι. Παπαχρήστος

ΒΕΒΑΙΩΣΗ - ΔΗΛΩΣΗ Ν.651/77

Ο υπογράφων Μηχανικός Δημήτριος Φ. Βονόρτας βεβαιώνει ότι τα παραπλεύρως εικονιζόμενα αγροτεμάχια δεν είναι άρτια και οικοδομήσιμα σύμφωνα με την ισχύουσα Πολεοδομική Νομοθεσία για δόμηση εκτός σχεδίου.

ο Δηλών
Δημήτριος Φ. Βονόρτας

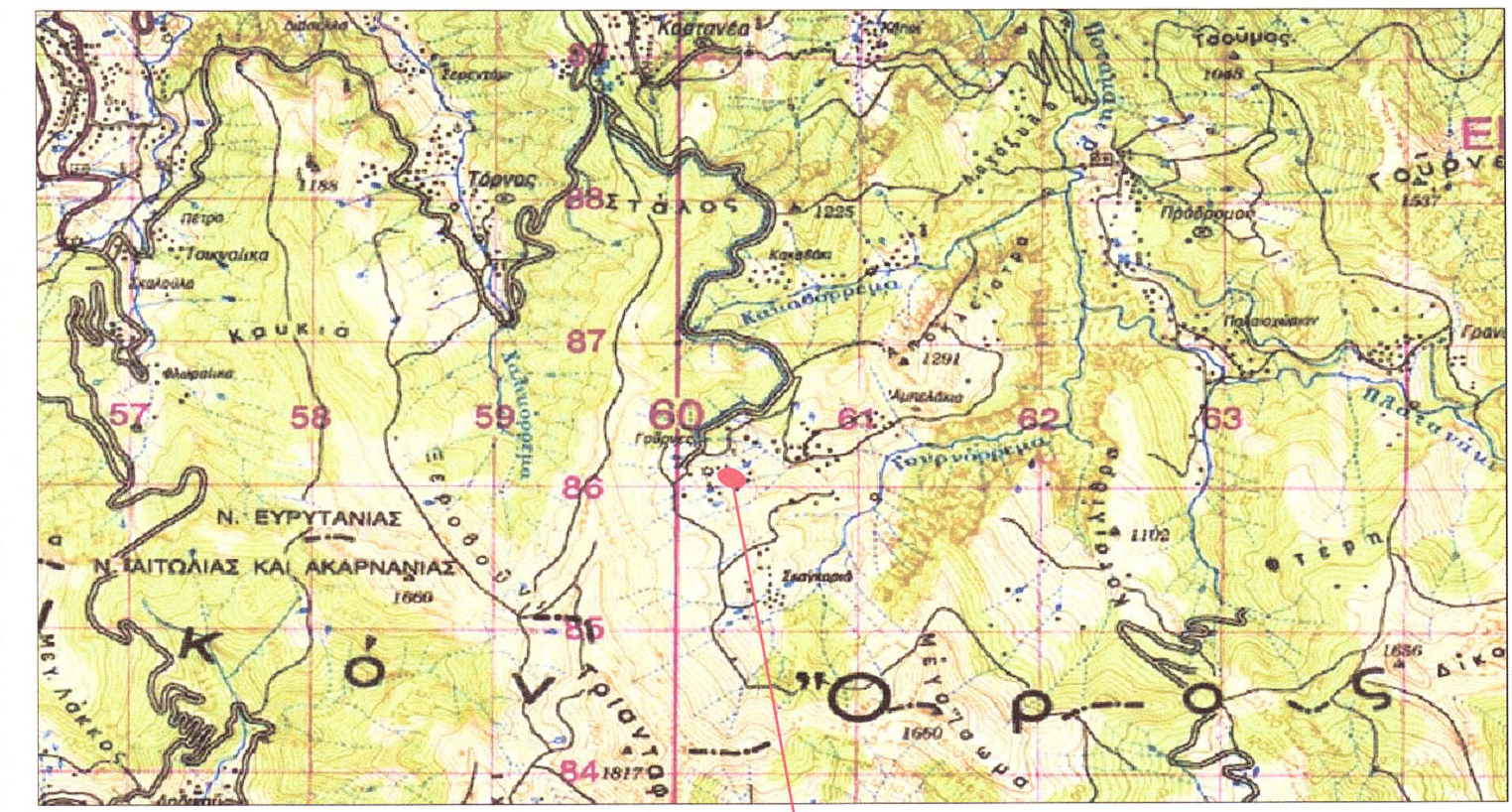

ΘΕΣΗ ΑΓΡΟΤΕΜΑΧΙΟΥ ΙΔΙΟΚΤΗΣΙΑΣ ΠΑΠΑΧΡΗΣΤΟΥ ΚΩΝ/ΝΟΥ

ΑΠΟΣΠΑΣΜΑ ΧΑΡΤΗ ΠΕΡΙΟΧΗΣ ΚΛ. 1:50000

Π Ρ Α Ξ Η

Το παρόν Τοπογραφικό Διάγραμμα ανήκει στην υπ' αριθμ. 5125/238481/2014 πράξη χαρακτηρισμού του Δασαρχείου Καρπενησίου της οποίας αποτελεί αναπόσπαστο τμήμα.

Καρπενήσι 20/11/2014

Θεωρήθηκε



Ο Δασάρχης

ο Ενεργήσας την αυτοψία

Ιωάννης Καρκάνης
Δασολόγος

Άννη Κωστόουλα
Δασολόγος

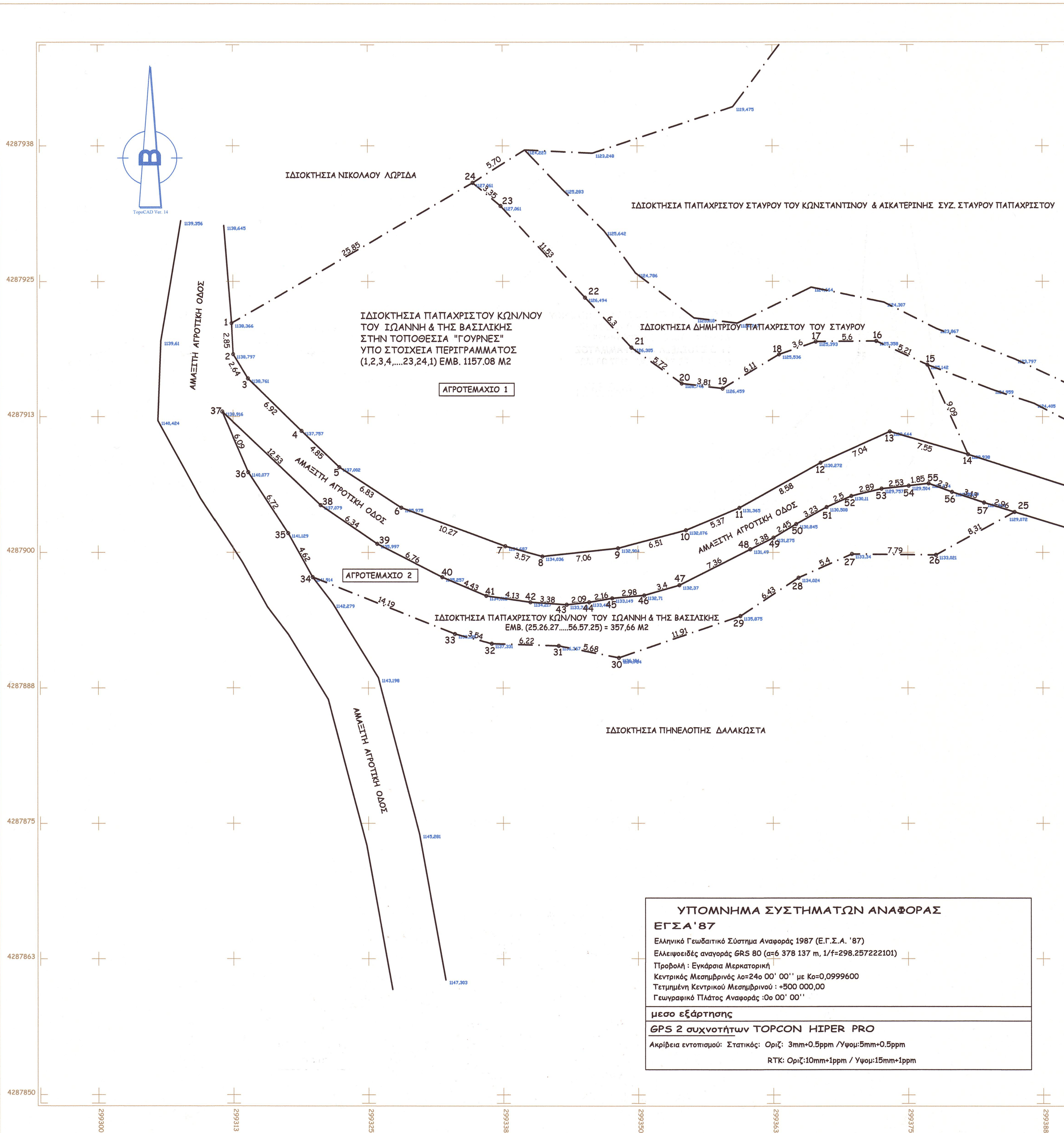

ΥΠΟΜΝΗΜΑ ΣΥΣΤΗΜΑΤΩΝ ΑΝΑΦΟΡΑΣ
ΕΓΣΑ'87
Ελληνικό Γεωδαιτικό Σύστημα Αναφοράς 1987 (Ε.Γ.Σ.Α.'87)
Ελλειψοειδές αναφοράς GRS 80 (αξ6 378 137 m, 1/f=298.25722101)
Προβολή: Εγκάρσια Μερκατορική
Κεντρικός Μεσημβρινός: λω=24ο 00' 00" με Κα=0,0999600
Τετηλιμένη Κεντρική Μεσημβρινού: -500 000,00
Γεωγραφικό Πλάτος Αναφοράς: φω 00' 00"

μεσο εξάρτησης
GPS 2 συχνοτήτων TOPCON HIPER PRO
Ακρίβεια εντοπισμού: Στατικός: Οριζ: 3mm+0.5ppm / Υψομ: 5mm+0.5ppm
RTK: Οριζ: 10mm+1ppm / Υψομ: 15mm+1ppm

| | | | |
|--|---|---------------------|--|
| Εργοδότης | ΠΑΠΑΧΡΗΣΤΟΣ ΚΩΝ/ΝΟΣ ΤΟΥ ΙΩΑΝΝΗ | | |
| Εργο | ΤΟΠΟΓΡΑΦΙΚΗ ΑΠΟΤΥΠΩΣΗ ΑΓΡΟΤΕΜΑΧΙΩΝ | | |
| Θέση | "Τ.Κ. ΚΑΣΤΑΝΙΑ" Εκτός Σχεδίου Θέση "Γούρνες" Δημ. ενότητας Προυσού Δήμου Καρπενησίου Νομού Ευρυτανίας | | |
| ΓΡΑΦΕΙΟ ΜΕΛΕΤΩΝ - ΚΑΤΑΣΚΕΥΩΝ ΔΗΜΗΤΡΗΣ Φ. ΒΟΝΟΡΤΑΣ ΠΟΛΙΤΙΚΟΣ ΜΗΧΑΝΙΚΟΣ Τ.Ε. ΖΑΧ. ΠΑΠΑΝΤΩΝΙΟΥ & Κ. ΣΑΚΚΑΛΗ ΚΑΡΠΕΝΗΣΙΣ ΤΗΛ. 22370-24000 FAX. 2237024055 email : vonortas-techniki@otenet.gr | | | |
| αριθ. μελέτης | Ι: Προμελέτη | ΙΙ: Οριστική μελέτη | ΙΙΙ: Μελέτη εφαρμογής |
| | Α: Αρχιτεκτονικά | Σ: Στατικά | Η-Μ Η-Μηχ/γικά |
| Θέμα | ΤΟΠΟΓΡΑΦΙΚΟ ΔΙΑΓΡΑΜΜΑ (οριζοντιογραφία - υψομετρία) | | Κλίμακα: 1/250 |
| Σφραγίδα | ΔΗΜΗΤΡΙΟΣ Φ. ΒΟΝΟΡΤΑΣ ΠΤΥΧ. ΠΟΛΙΤΙΚΟΣ ΜΗΧΑΝΙΚΟΣ Τ.Ε. Α.Μ. Ε.Ε.Τ.Ε.Μ. 27581 ΑΦΜ: 029111309 ΔΟΥ: ΚΑΡΠΕΝΗΣΙΟΥ ΖΑΧ. ΠΑΠΑΝΤΩΝΙΟΥ & Κ. ΣΑΚΚΑΛΗ - ΚΑΡΠΕΝΗΣΙΣ ☎ 22370 24000 - 25683 FAX: 24055 | | Ημερομηνία Νοέμβριος 2011 α' Αναθεώρηση β' Αναθεώρηση γ' Αναθεώρηση |