

ΥΠΟΜΝΗΜΑ ΣΥΣΤΗΜΑΤΩΝ ΑΝΑΦΟΡΑΣ

ΕΓΣΑ '87
Ελληνικό Γεωδαιτικό Σύστημα Αναφοράς 1987 (Ε.Γ.Σ.Α. '87)
Ελλειψοειδές αναφοράς GRS 80 (a=6 378 137 m, 1/f=298.257222101)
Προβολή : Εγκάρσια Μερκατορική
Κεντρικός Μεσημβρινός λ=24ο 00' 00" με κ=0,0999600
Τετμημένη Κεντρικού Μεσημβρινού : +500 000,00
Γεωγραφικό Πλάτος Αναφοράς : 0ο 00' 00" "

μεσο εξάρτησης
GPS 2 συχν
Ακρίβεια εντοπισμού: Στατικός: Οριζ: 3mm+0.5ppm / Υψομ: 5mm+0.5ppm
RTK: Οριζ: 10mm+1ppm / Υψομ: 15mm+1ppm

ΔΗΛΩΣΗ ΥΠΟΔΕΙΞΗΣ ΟΡΙΩΝ

Η ΥΠΟΓΡΑΦΟΥΣΑ ΣΠΥΡΙΔΟΥΛΑ ΙΩΑΝΝΗ ΣΑΜΙΩΤΟΥ ΙΔΙΟΚΤΗΤΗΣ ΤΟΥ ΑΓΡΟΤΕΜΑΧΙΟΥ ΠΟΥ ΕΜΦΑΝΙΖΕΤΑΙ ΣΤΟ ΠΑΡΩΝ ΤΟΠΟΓΡΑΦΙΚΟ ΔΗΛΩΝΩ ΟΤΙ ΤΑ ΟΡΙΑ ΚΑΙ ΟΙ ΟΜΟΡΕΣ ΙΔΙΟΚΤΗΣΙΕΣ ΠΟΥ ΥΠΕΔΕΙΞΑ ΣΤΟΝ ΣΥΝΤΑΚΤΗ ΤΟΥ ΣΧΕΔΙΟΥ ΕΙΝΑΙ ΟΙ ΟΡΘΕΣ. Η ΔΗΛΩΣΑ ΙΔΙΟΚΤΗΤΗΣ

Signature

ΒΕΒΑΙΩΣΗ - ΔΗΛΩΣΗ ΝΟΜΟΥ 651/1977

Ο ΥΠΟΓΡΑΦΩΝ ΜΗΧΑΝΙΚΟΣ ΔΗΜΗΤΡΙΟΣ Φ. ΒΟΝΟΡΤΑΣ ΠΟΛΙΤΙΚΟΣ ΜΗΧΑΝΙΚΟΣ Τ.Ε. ΒΕΒΑΙΩΝΩ ΟΤΙ ΤΟ ΠΑΡΑΠΛΕΥΡΩΣ ΕΙΚΟΝΙΖΟΜΕΝΟ ΑΓΡΟΤΕΜΑΧΙΟ ΠΟΥ ΕΙΝΑΙ ΕΚΤΟΣ ΣΧΕΔΙΟΥ ΘΑ ΕΙΝΑΙ ΑΡΤΙΟ ΚΑΙ ΟΙΚΟΔΟΜΗΣΙΜΟ ΚΑΤΑ ΠΑΡΕΚΚΛΗΣΙ ΣΥΜΦΩΝΑ ΜΕ ΤΟ Π.Δ. 24/31.5.1985 (Φ.Ε.Κ.270 Δ') ΟΡΟΙ ΔΟΜΗΣΗΣ ΕΚΤΟΣ ΣΧΕΔΙΟΥ ΜΕΤΑ ΤΗΝ ΕΚΔΟΣΗ ΠΡΑΞΗΣ ΧΑΡΑΚΤΗΡΙΣΜΟΥ ΕΚΤΑΣΗΣ ΚΑΙ ΒΕΒΑΙΩΣΗΣ ΤΕΛΕΣΙΔΙΚΙΑΣ ΑΠΟ ΤΟ ΔΑΣΑΡΧΕΙΟ ΚΑΡΠΕΝΗΣΙΟΥ ΣΕ ΕΚΤΑΣΗ ΙΚΑΝΗ ΝΑ ΔΙΔΕΤΑΙ Η ΚΑΤΑ ΠΑΡΕΚΚΛΗΣΙ ΑΡΤΙΟΤΗΤΑ ΤΟΥ ΑΓΡΟΤΕΜΑΧΙΟΥ. ΕΙΝΑΙ ΕΚΤΟΣ ΣΧΕΔΙΟΥ ΕΚΤΟΣ Γ.Π.Σ. ΚΑΙ ΔΕΝ ΘΕΒΑΙΩΝΕΙ ΕΙΣΦΟΡΑ ΣΕ ΓΗ ΚΑΙ ΧΡΗΜΑ.

Ο ΔΗΛΩΝ

ΔΗΜΗΤΡΙΟΣ Φ. ΒΟΝΟΡΤΑΣ
ΠΤΥΧ. ΠΟΛΙΤΙΚΟΣ ΜΗΧΑΝΙΚΟΣ Τ.Ε.
Α.Μ. Ε.Ε.Τ.Ε.Μ. 27581
ΑΦΜ: 029111309 ΔΟΥ: ΚΑΡΠΕΝΗΣΙΟΥ
ΖΑΧ. ΠΑΠΑΝΤΩΝΙΟΥ & Κ. ΣΑΚΚΑΛΗ - ΚΑΡΠΕΝΗΣΙ
22370 24000 - 25683 FAX:24055

ΟΡΟΙ ΔΟΜΗΣΗΣ

Π.Δ. 24/31.5.1985 (Φ.Ε.Κ.270 Δ') ΟΡΟΙ ΔΟΜΗΣΗΣ ΕΚΤΟΣ ΣΧΕΔΙΟΥ ΑΡΘΡΟ 6 (ΚΑΤΟΙΚΙΑ)
ΕΜΒΑΔΟΝ ΟΙΚΟΠΕΔΟΥ = 3410,27 Μ2 ΑΡΤΙΟ ΚΑΙ ΟΙΚΟΔΟΜΗΣΙΜΟ ΚΑΤΑ ΠΑΡΕΚΚΛΗΣΙ (ΟΧΙ ΛΙΓΟΤΕΡΟ ΤΩΝ 2000,00 Μ2 ΜΕΤΑ ΤΗΝ ΠΡΑΞΗ ΧΑΡΑΚΤΗΡΙΣΜΟΥ ΕΚΤΑΣΗΣ)
ΑΠΟΣΤΑΣΕΙΣ ΤΟΥ ΚΤΙΡΙΟΥ ΑΠΟ ΤΑ ΟΡΙΑ ΤΟΥ ΟΙΚΟΠΕΔΟΥ Δ>= 15,00Μ
ΜΕΓΙΣΤΗ ΕΠΙΤΡΕΠΟΜΕΝΗ ΚΑΛΥΨΗ : 10 %
ΜΕΓΙΣΤΗ ΕΠΙΤΡΕΠΟΜΕΝΗ ΔΟΜΗΣΗ : 200,00 Μ2
ΜΕΓΙΣΤΟΣ ΑΡΙΘΜΟΣ ΟΡΟΦΩΝ : 2
ΜΕΓΙΣΤΟ ΕΠΙΤΡΕΠΟΜΕΝΟ ΥΨΟΣ : (ΑΠΟ ΦΥΣΙΚΟ Η ΤΕΧΝΗΤΑ ΔΙΑΜΟΡΦΩΜΕΝΟ ΕΔΑΦΟΣ) ΟΡΙΖΕΤΑΙ :
1) ΓΙΑ ΜΟΝΟΡΟΦΗ ΟΙΚΟΔΟΜΗ : 4,00Μ + 1,20 Μ ΣΤΕΓΗ ΚΑΙ
2) ΓΙΑ ΔΙΩΡΟΦΗ ΟΙΚΟΔΟΜΗ : 7,50 Μ + 1,20 Μ ΣΤΕΓΗ
ΑΦΕΤΗΡΙΑ ΜΕΤΡΗΣΗΣ ΥΨΟΥΣ : ΤΟ ΠΕΡΙΕ ΦΥΣΙΚΟ Η ΤΕΧΝΗΤΑ ΔΙΑΜΟΡΦΩΜΕΝΟ ΕΔΑΦΟΣ ΣΥΜΦΩΝΑ ΜΕ ΤΟΝ Γ.Ο.Κ.
ΕΠΙΤΡΕΠΟΜΕΝΑ ΕΜΒΑΔΑ ΕΞΩΣΤΩΝ & Η.Χ.: 15% ΚΑΙ 20% ΑΝΤΙΣΤΟΙΧΑ

ΔΗΛΩΣΗ Υ.Τ. Δ.Ε.Η.

Ο ΥΠΟΓΡΑΦΟΜΕΝΟΣ ΔΗΜΗΤΡΙΟΣ ΒΟΝΟΡΤΑΣ ΠΟΛΙΤΙΚΟΣ ΜΗΧΑΝΙΚΟΣ Τ.Ε. ΔΗΛΩΝΩ ΟΤΙ ΕΝΤΟΣ & ΠΛΗΣΙΟΝ ΤΟΥ ΟΙΚΟΠΕΔΟΥ ΙΔΙΟΚΤΗΣΙΑΣ ΣΠΥΡΙΔΟΥΛΑΣ ΙΩΑΝΝΗ ΣΑΜΙΩΤΟΥ ΣΤΗΝ Τ.Κ. ΠΡΟΥΣΟΥ ΔΕΝ ΔΙΕΡΧΟΝΤΑΙ ΗΛΕΚΤΡΟΦΟΡΑ ΚΑΛΩΔΙΑ ΥΨΗΛΗΣ ΤΑΣΗΣ Ο ΔΗΛΩΝ ΜΗΧΑΝΙΚΟΣ

ΔΗΜΗΤΡΙΟΣ Φ. ΒΟΝΟΡΤΑΣ
ΠΤΥΧ. ΠΟΛΙΤΙΚΟΣ ΜΗΧΑΝΙΚΟΣ Τ.Ε.
Α.Μ. Ε.Ε.Τ.Ε.Μ. 27581
ΑΦΜ: 029111309 ΔΟΥ: ΚΑΡΠΕΝΗΣΙΟΥ
ΖΑΧ. ΠΑΠΑΝΤΩΝΙΟΥ & Κ. ΣΑΚΚΑΛΗ - ΚΑΡΠΕΝΗΣΙ
22370 24000 - 25683 FAX:24055

ΑΠΟΣΠΑΣΜΑ ΧΑΡΤΟΥ Γ.Υ.Σ. ΚΛΙΜΑΚΑ 1:5000

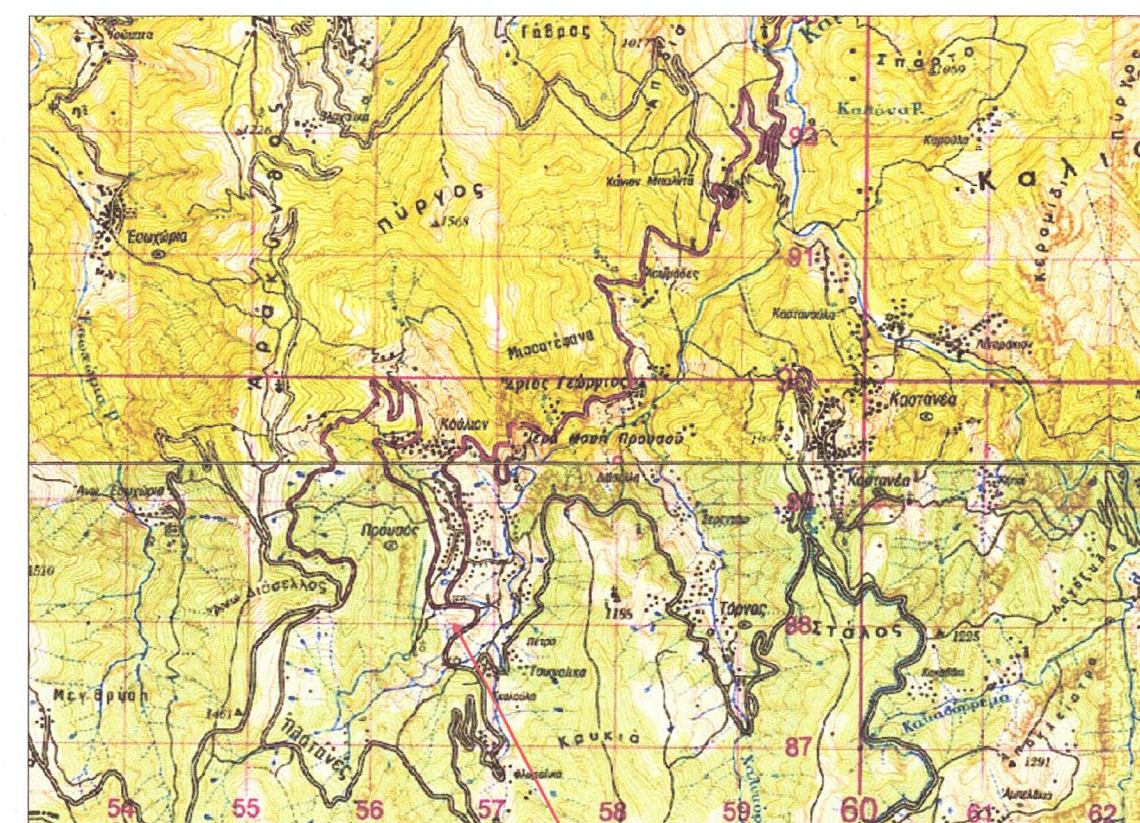

ΘΕΣΗ ΑΓΡΟΤΕΜΑΧΙΟΥ ΣΤΑΥΡΟΥ ΚΩΝΣΤΑΝΤΙΝΟΥ ΣΤΑΥΡΟΠΟΥΛΟΥ

Π Ρ Α Ξ Η

Το παρόν Τοπογραφικό Διάγραμμα ανήκει στην υπ' αριθμ. 5025/232986/17-11-2014 πράξη χαρακτηρισμού του Δασαρχείου Καρ/σιου της οποίας αποτελεί αναπόσπαστο τμήμα.



Θεωρήθηκε
ο
Δασάρχης
Καρπενησι 17.11.2014
Ενεργήσας την αυτοψία
Αγορή Κωιστούλα
Δασολόγος

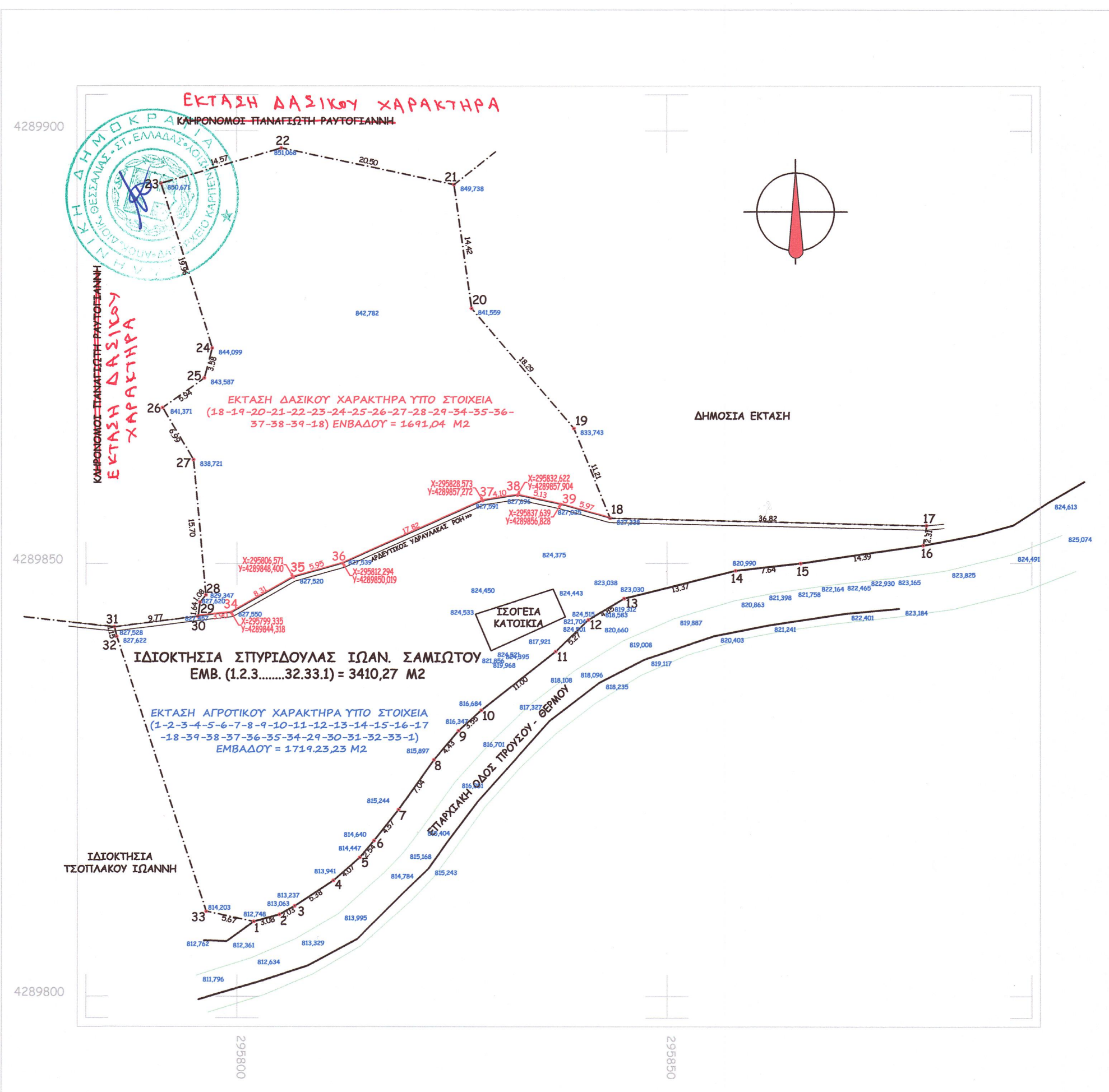

ΕΜΒΑΔΟΜΕΤΡΗΣΗ ΑΓΡΟΤΕΜΑΧΙΟΥ

Με τη βοήθεια των ορθογωνικών συντεταγμένων των κορυφών του

ΣΗΜΕΙΟ	X	Y	ΜΗΚΟΣ
1	295801.96	4289808.62	3.08
2	295804.92	4289809.43	2.03
3	295806.71	4289810.39	5.38
4	295811.20	4289813.34	4.07
5	295814.28	4289816.01	2.54
6	295815.94	4289817.94	4.57
7	295818.80	4289821.51	7.04
8	295822.87	4289827.25	4.43
9	295825.76	4289830.61	3.55
10	295828.40	4289832.99	11.00
11	295837.04	4289839.80	5.27
12	295840.82	4289843.47	4.85
13	295845.01	4289845.91	13.37
14	295857.98	4289849.15	7.64
15	295865.58	4289849.99	14.39
16	295879.81	4289852.10	2.31
17	295880.20	4289854.37	36.82
18	295843.38	4289855.22	11.21
19	295839.17	4289865.61	18.29
20	295827.28	4289879.51	14.42
21	295825.25	4289893.79	20.50
22	295805.19	4289898.01	14.57
23	295791.20	4289893.93	19.96
24	295797.16	4289874.89	3.58
25	295796.22	4289871.43	5.94
26	295791.38	4289868.00	6.99
27	295794.96	4289862.00	15.70
28	295796.38	4289846.36	1.08
29	295795.70	4289845.53	1.64
30	295795.46	4289843.90	9.77
31	295785.77	4289842.66	1.15
32	295786.02	4289841.54	33.41
33	295796.40	4289809.78	5.67
1	295801.96	4289808.62	

E=1/2 Σ(Xi + Xi+1)(Yi - Yi+1)
E = 3410,27 μ2

ΕΡΓΟΔΟΤΗΣ: ΣΠΥΡΙΔΟΥΛΑ ΙΩΑΝΝΗ ΣΑΜΙΩΤΟΥ

ΕΡΓΟ: ΑΠΟΤΥΠΩΣΗ ΑΓΡΟΤΕΜΑΧΙΟΥ

Θέση: ΘΕΣΗ " ΓΚΟΥΤΠΙΑΣ " Τ.Κ. ΠΡΟΥΣΟΥ - ΕΚΤΟΣ ΟΙΚΙΣΜΟΥ ΔΗΜΟΤΙΚΗΣ ΕΝΟΤΗΤΑΣ ΠΡΟΥΣΟΥ ΔΗΜΟΥ ΚΑΡΠΕΝΗΣΙΟΥ ΝΟΜΟΥ ΕΥΡΥΤΑΝΙΑΣ

ΓΡΑΦΕΙΟ ΜΕΛΕΤΩΝ - ΚΑΤΑΣΚΕΥΩΝ
ΔΗΜΗΤΡΗΣ Φ. ΒΟΝΟΡΤΑΣ
ΠΟΛΙΤΙΚΟΣ ΜΗΧΑΝΙΚΟΣ Τ.Ε.
ΖΑΧΑΡΙΑ ΠΑΠΑΝΤΩΝΙΟΥ 6 & Κ. ΣΑΚΚΑΛΗ ΚΑΡΠΕΝΗΣΙ
ΤΗΛ. 22370-24000 FAX. 2237024055 email : vonortas-techniki@otenet.gr

αριθ. μελέτης: I: Προμελέτη II: Οριστική μελέτη III: Μελέτη εφαρμογής
A: Αρχιτεκτονικά Σ: Στατικά Η-Μ Η-Μηχ/γικά

Θέμα: ΤΟΠΟΓΡΑΦΙΚΟ ΔΙΑΓΡΑΜΜΑ Κλίμακα: 1/500
ΟΡΙΖΟΝΤΙΟΓΡΑΦΙΑ - ΥΨΟΜΕΤΡΙΑ Αριθ. Σχεδ. Τ1

Υπογραφή: ΔΗΜΗΤΡΙΟΣ Φ. ΒΟΝΟΡΤΑΣ ΠΤΥΧ. ΠΟΛΙΤΙΚΟΣ ΜΗΧΑΝΙΚΟΣ Τ.Ε. Α.Μ. Ε.Ε.Τ.Ε.Μ. 27581 ΑΦΜ: 029111309 ΔΟΥ: ΚΑΡΠΕΝΗΣΙΟΥ ΖΑΧ. ΠΑΠΑΝΤΩΝΙΟΥ & Κ. ΣΑΚΚΑΛΗ - ΚΑΡΠΕΝΗΣΙ 22370 24000 - 25683 FAX:24055 Ημερομηνία: Ιούλιος 2014
α' Αναθεώρηση
β' Αναθεώρηση
γ' Αναθεώρηση