

ΠΡΑΞΗ

Το παρόν τοπογραφικό διάγραμμα Ε ανήκει στην υπ' αριθμόν 389/1010/Ε.ο.π.ο.-2014 πράξη χαρακτηρισμού του Δασαρχείου Καρπενησίου της οποίας και αποτελεί αναπόσπαστο τμήμα.

ΘΕΩΡΗΘΗΚΕ
Καρπενήσι 30/10/2014
Ο Δασάρχης

Καρπενήσι 21/8/2014
Ο ενεργήσας την αυτοψία



Σπύρος Απέργης
Δασολόγος

Ελληνικό Γεωδαπικό Σύστημα Αναφοράς 1987 (Ε.Γ.Σ.Α. '87)

Κορυφή	Χ	Ψ
1	293609.03	4334495.02
2	293626.29	4334496.04
3	293636.22	4334489.44
4	293650.42	4334484.74
5	293663.71	4334488.74
6	293666.03	4334473.00
7	293675.32	4334467.83
8	293689.43	4334452.00
9	293704.79	4334427.59
10	293688.26	4334437.32
11	293675.68	4334455.87
12	293667.88	4334465.64
13	293665.65	4334460.87
14	293634.65	4334456.11
15	293620.34	4334414.82
16	293607.75	4334428.05
17	293592.34	4334446.90
18	293602.18	4334471.85

ΥΠΟΜΝΗΜΑ κλ. : 1:500

Τοπογραφικό διάγραμμα αγροτεμαχίου ιδιοκτησίας Γαντζούδη Κων/νου με στοιχεία : Ε=1,2,3,4,5,6,7,8,9,10,11,12,13,14,15,16,17,18,1 , στη θέση Ρογκάκι του Δ.Δ.Επινιανών , του Δήμου Αγράφων.

ΕΜΒΑΔΟ : Ε = 1,2,3,4,5,6,7,8,9,....,15,16,17,18,1 = 3.505,30 μ2

ΔΗΛΩΣΗ ΜΗΧΑΝΙΚΟΥ

Αρτιότητα -οικοδομησιμότητα Ν.651/77

Ο υπογεγραμμένος μηχανικός δηλώνω ότι το αγροτεμάχιο με τα παραπάνω στοιχεία Ε βρίσκεται εκτός του οικισμού των Επινιανών και θα είναι άρτιο και οικοδομήσιμο μετά την πράξη χαρακτηρισμού του Δασαρχείου Καρπενησίου.

ΑΓΡΑΦΑ ΟΚΤΩΒΡΙΟΣ 2010
Ο Μηχανικός

Σπύρος Απέργης

ΔΗΛΩΣΗ ΙΔΙΟΚΤΗΤΗ

Οι υπογεγραμμένοι ιδιοκτήτες δηλώνω ότι τα όρια του παραπάνω αγροτεμαχίου που υπέδειξα είναι τα ορθά.

ΑΓΡΑΦΑ ΟΚΤΩΒΡΙΟΣ 2010
Ο Ιδιοκτήτης

Κωνσταντίνος Γαντζούδης

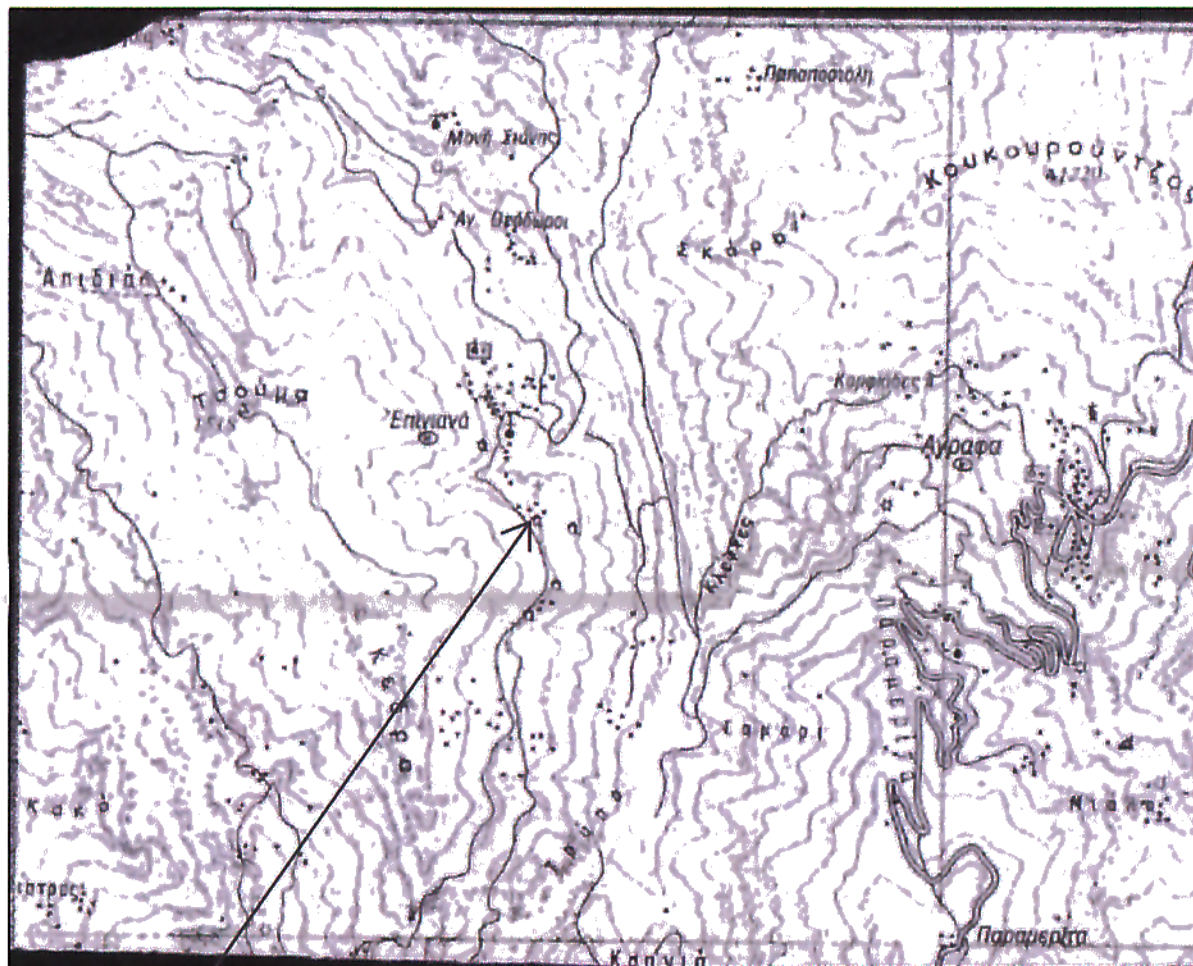
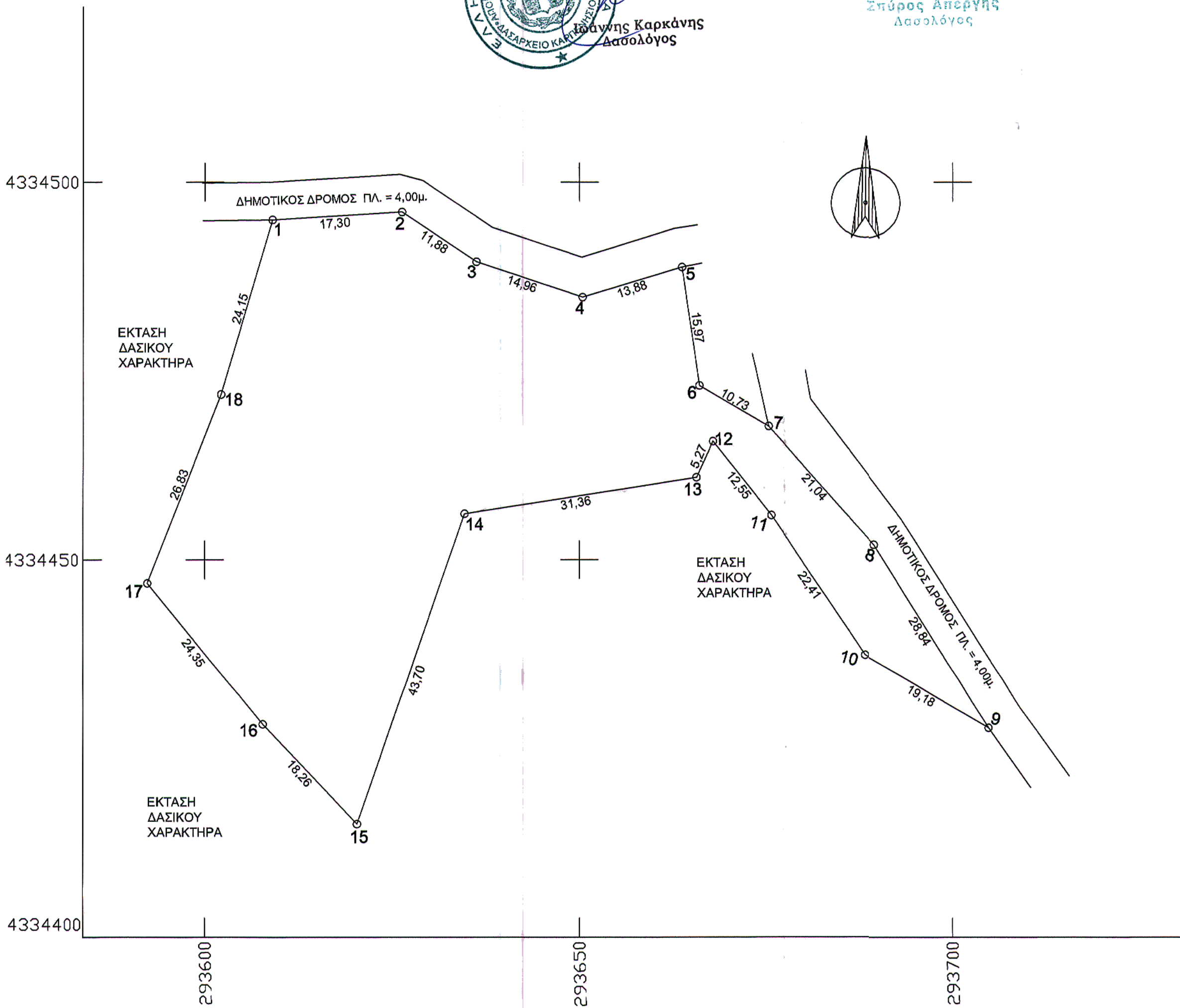

ΘΕΣΗ ΑΓΡΟΤΕΜΑΧΙΟΥ

ΕΡΓΟΔΟΤΗΣ : ΓΑΝΤΖΟΥΔΗΣ ΚΩΝ/ΝΟΣ

ΜΕΛΕΤΗΤΗΣ : ΡΟΥΜΕΛΙΩΤΗΣ ΣΩΤΗΡΗΣ

ΘΕΣΗ : ΡΟΓΚΑΚΙ , ΕΠΙΝΙΑΝΩΝ

ΘΕΜΑ ΣΧΕΔΙΟΥ : ΤΟΠΟΓΡΑΦΙΚΟ ΔΙΑΓΡΑΜΜΑ

ΚΑΙΜΑΚΑ : 1:500

ΧΡΟΝΟΣ : ΟΚΤΩΒΡΙΟΣ 2010

ΥΠΟΓΡΑΦΗ

Σπύρος Απέργης

ΣΦΡΑΓΙΔΑ

ΣΩΤΗΡΗΣ Α. ΡΟΥΜΕΛΙΩΤΗΣ
ΠΟΛΙΤΙΚΟΣ ΜΗΧΑΝΙΚΟΣ
ΔΙΠΛΩΜΑΤΟΥΧΟΣ Α.Π.Θ.
ΜΕΛΟΣ Τ.Ε.Ε. - ΑΡ. Μ. 98821
ΑΛΛΑΜΑΝΗ 24 - ΚΑΡΔΙΤΣΑ - ΤΗΛ. 6947157574
ΑΦΜ:116103940 ΔΟΥ ΚΑΡΔΙΤΣΑΣ