

area 119190.8286
perimeter 6970.9418

Α/Α	X	Y	DX
1	301767.425	4290607.890	106.86
2	301841.609	4290526.212	101.12
3	301845.191	4290427.155	111.61
4	301742.487	4290383.448	74.08
5	301777.069	4290313.871	101.38
6	301777.371	4290232.371	187.92
7	301830.551	4290052.131	134.70
8	301700.469	4290017.160	151.41
9	301662.689	4279966.796	96.18
10	301639.316	4279778.714	93.31
11	301554.407	4279707.622	41.61
12	301526.673	4279690.780	28.64
13	301536.095	4279656.344	106.25
14	301639.498	4279577.097	92.27
15	301592.228	4279450.996	65.07
16	301629.270	4279397.672	325.95
17	301591.983	4279071.759	242.75
18	301569.098	4278843.896	157.43
19	301505.332	4278686.498	216.37
20	301508.456	4278462.147	98.38
21	301437.342	4278248.637	147.14
22	301356.122	4278115.413	165.81
23	301414.836	4278024.049	207.16
24	301258.378	4277851.717	83.48
25	301089.410	4278031.938	38.22
26	301127.967	4278059.725	35.41
27	301126.262	4277954.335	35.90
28	301112.240	4277851.174	70.12
29	301113.101	4277853.485	39.31
30	301101.915	4277853.485	113.89
31	301026.035	4277938.410	228.29
32	301026.035	4278164.635	86.94
33	301053.964	4278173.249	111.37
34	301140.511	4278244.121	167.55
35	301226.422	4278311.052	110.62
36	301380.022	4278400.401	43.26
37	301314.807	4278443.695	108.30
38	301314.382	4278493.781	231.16
39	301410.384	4278719.595	188.81
40	301460.003	4278719.595	220.79
41	301438.843	4278687.059	332.44
42	301556.476	4279007.3868	54.32
43	301566.159	4279406.192	62.10
44	301590.596	4279454.708	117.22
45	301568.823	4279569.892	73.98
46	301580.184	4279650.947	78.32
47	301512.298	4279659.333	122.02
48	301500.892	4279736.810	97.46
49	301699.201	4279792.926	154.10
50	301661.668	4279675.080	132.98
51	301672.857	4290065.833	140.75
52	301792.967	4290222.356	118.34
53	301758.730	4290314.229	83.93
54	301684.146	4290387.859	89.19
55	301724.467	4290457.473	43.46
56	301780.193	4290454.399	64.73
57	301823.543	4290519.104	105.66
58	301825.181	4290596.910	17.58
59	301753.689	4290596.910	6370.94

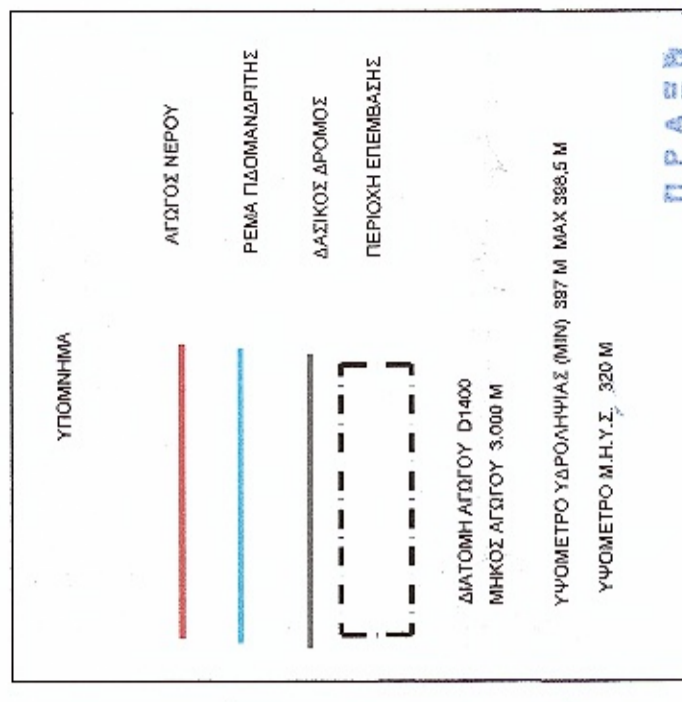
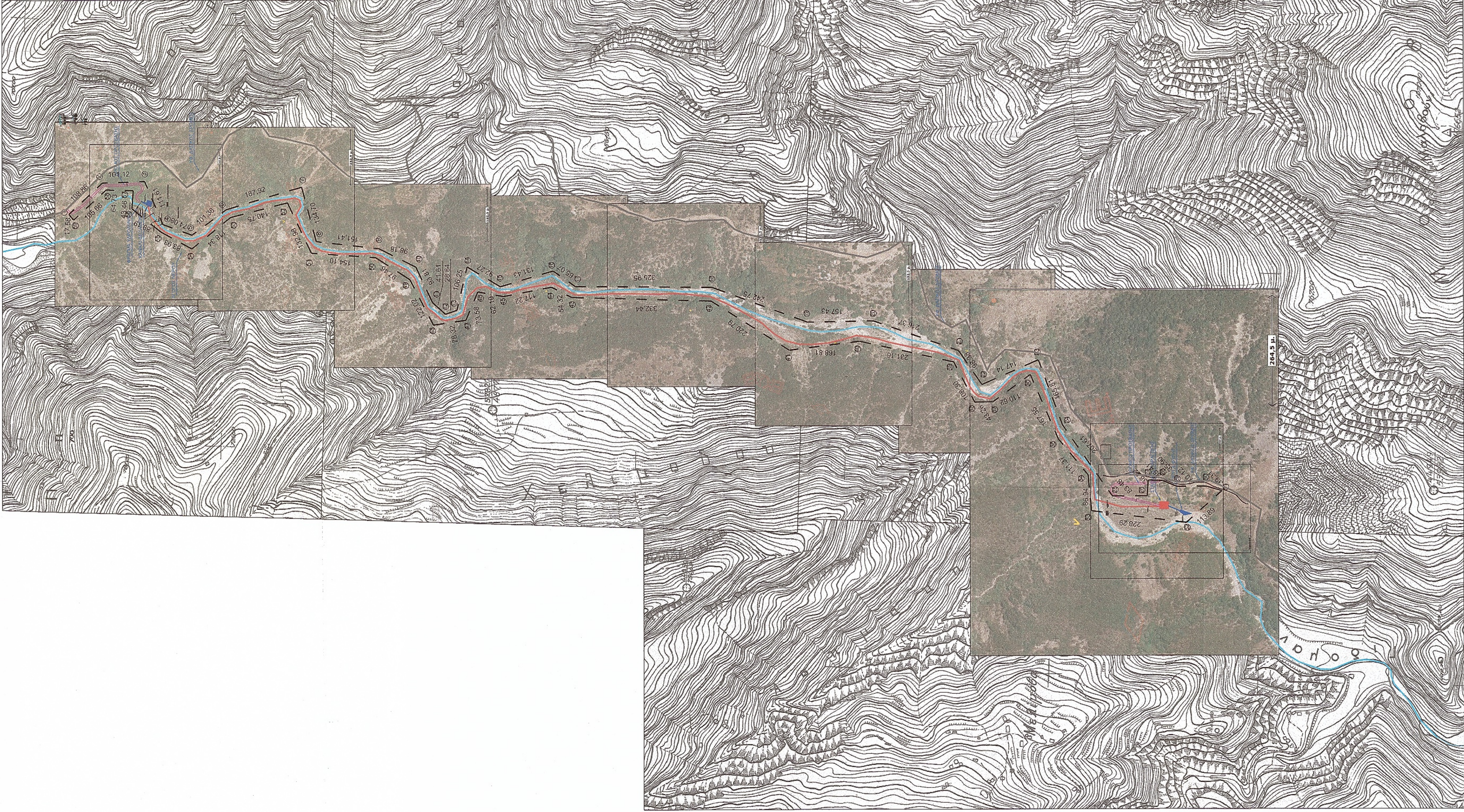

ΕΠΕΡΩΘΗΚΕ
Από τις 11.11.2014
Η Διοίκηση

ΠΑΠΑΔΑΚΗΣ Κ. ΣΤΑΥΡΟΣ
ΠΕΤ ΔΑΣΟΛΟΓΟΣ



εργο : Μ.Υ.Η.Σ. στην θέση ΡΕΜΑ ΠΛΩΜΑΝΔΡΙΤΗΣ

ΣΤΑΘΜΟΣ Μ.Υ.Η.Σ

εργοδότης :

ΣΚΑΚΟΣ Η.-ΒΛΑΧΟΣ Ν.-ΣΤΕΦΑΝΟΣ Ε. & ΣΙΑ Ο. Ε.

θέση :

ΔΗΜΟΣ ΒΕΡΜΟΥ
ΑΙΤΩΛΟΚΑΡΦΑΓΙΑΣ

μελετητής :

ΠΑΠΑΔΑΚΗΣ Κ. ΣΤΑΥΡΟΣ
Πολιτικός Μηχανικός

ΟΡΙΖΟΝΤΙΟΓΡΑΦΙΑ ΕΡΓΟΥ

ΑΡ. ΣΧΕΔΙΟΥ

0-1

κλίμακα: 1 : 5000

ημερομηνία: Νοεμβριος 2013

ΠΑΝ. ΓΡ. ΜΑΡΚΑΝΤΩΝΙΔΗΣ
56 ΠΟΡΤΕΣ Τ.Κ. 26100 ΠΑΤΡΗΣ
Δ. ΑΡΧΙΤΕΚΤΟΝΙΚΩΝ ΕΡΓΩΝ
ΑΡΜ. ΔΙΑΧΕΙΡΗΣΗΣ ΔΟΥΚ. ΜΑΡΟΥΣΙΟΥ
ΤΗΛ: 210 8035622 FAX: 210 8036623