

ΠΡΑΞΗ

Το παρόν τοπογραφικό σχέδιο είναι Ειδική στην υπ' αριθμό 154282/21.10.2014 πρόσληψη χαρακτηρισμού του Διασχεύειο Καρπενησίου της ομοίας και αποτελεί αναπόσπαστο τμήμα.



ΘΕΩΡΗΘΗΚΕ
 Καρπενησίου 10/10/2014
 Ο Εργολάβος
 Διοικητής

Καρπενησίου 10/10/2014
 Ο Εργολάβος την αυτοψία

Κώστος Αντέργιος
 Εποπτευόμενος

Ελληνικό Γεωδαιτικό Σύστημα Αναφοράς 1987 (ΕΓΣΑ '87)

Κορυφή	X	Y
1	293910.30	4334048.86
2	293905.46	4334065.22
3	293894.90	4334083.00
4	293883.84	4334096.92
5	293866.05	4334114.28
6	293884.25	4334134.59
7	293888.88	4334130.23
8	293906.89	4334105.34
9	293943.28	4334130.34
10	293968.50	4334092.62
11	293973.73	4334048.14
12	293920.30	4334046.96

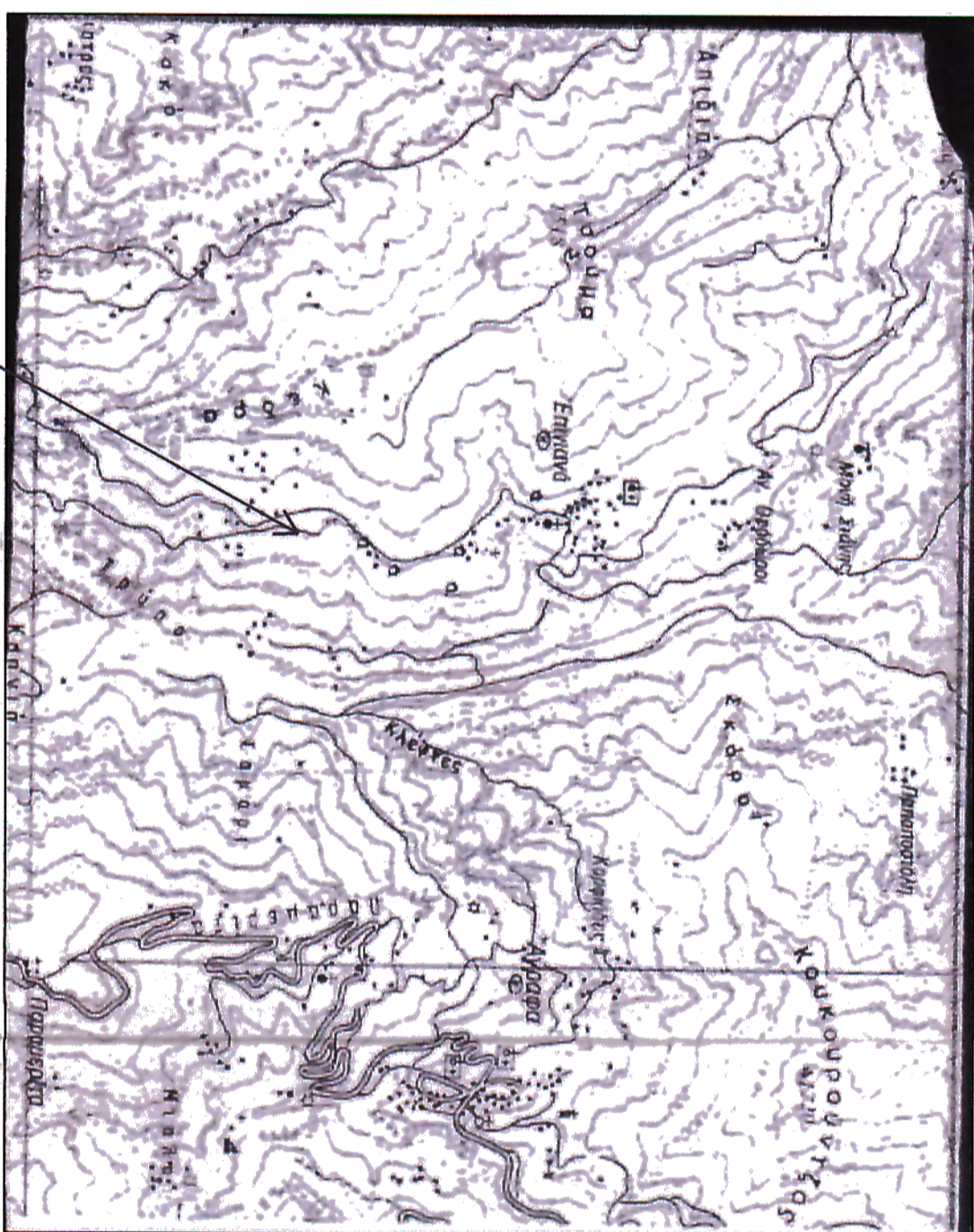

ΘΕΣΗ ΑΓΡΟΤΕΜΑΧΙΟΥ

ΥΠΟΜΝΗΜΑ κλίμακα : 1:500

Τοπογραφικό σχέδιο για την εργασία του ιδιοκτήτη. Ταυτόσημο Καν/νου με στοιχεία : E=1,2,3,4,5,6,7,8,9,10,11,12,1 στη θέση Στάυρος του Δ.Δ.Επινιανών, του Δήμου Αγρόφων.

Εμβαδό : E = 1,2,3,4,5,6,7,8,9,10,11,12,1 = 5.523,57 μ2

ΔΗΛΩΣΗ ΜΗΧΑΝΙΚΟΥ

Απόπειρα -οικοδομησιμότητα Ν.651/77
 Ο υποεργολάβος μηχανικός δηλώνει ότι το αγροεμβαδόν με τα παραπάνω στοιχεία Ε βρίσκεται εντός του οικισμού των Επινιανών και θα είναι άρτιο και οικοδομησιμο μετά την πρόκληση χαρακτηρισμού του Διασχεύειο Καρπενησίου.

ΑΤΡΑΦΑ ΟΚΤΩΒΡΙΟΣ 2010

Ο Μηχανικός

(Signature)

ΔΗΛΩΣΗ ΙΔΙΟΚΤΗΤΗ

Οι υποεργολάβος ιδιοκτήτης δηλώνει ότι τα όρια του παραπάνω αγροεμβαδόν που υπαδείξει είναι τα ορθά.

ΑΤΡΑΦΑ ΟΚΤΩΒΡΙΟΣ 2010

Ο Ιδιοκτήτης

(Signature)

ΕΠΙΟΔΟΤΗΣ : ΓΑΝΤΖΟΥΛΗΣ ΚΩΝ/ΝΟΣ	
ΜΕΛΕΤΗΤΗΣ : ΡΟΥΜΕΛΙΩΤΗΣ ΣΩΤΗΡΗΣ	
ΘΕΣΗ : ΣΤΑΥΡΟΣ, ΕΠΙΝΙΑΝΩΝ	
ΘΕΜΑ ΣΧΕΔΙΟΥ : ΤΟΠΟΓΡΑΦΙΚΟ ΔΙΑΓΡΑΜΜΑ	
ΚΑΙΜΑΚΑ : 1:500	
ΧΡΟΝΟΣ : ΟΚΤΩΒΡΙΟΣ 2010	
ΥΠΟΓΡΑΦΗ	ΣΦΡΑΓΙΔΑ
<i>(Signature)</i>	ΣΦΡΑΓΙΔΑ ΤΟΥ ΠΡΟΕΔΡΟΥ ΤΗΣ ΕΠΙΤΡΟΠΗΣ ΕΠΙΧΕΙΡΗΣΙΑΚΩΝ ΕΡΓΩΝ ΤΗΣ Ε.Π.Χ.Α. Μ.Ε.Ν.Ο.Σ. Τ.Ε.Ε. - Α.Ρ. Μ. 98821 ΑΦΜ:15103940 ΔΟΥ 545217242

4334000
 293850
 293900
 293950
 294000

4334050

4334100

4334150