

ΧΑΡΤΗΣ ΓΥΣ 951507 ΚΛΙΜΑΚΑ 1/5.000



ΣΗΜΕΙΟ	X	Y	ΜΗΚΟΣ	
			Διόδευση	Πλάτος
1	56872418	39072066,04	88,31	17,05
2	56872421	3907187,2	20,35	17,22
3	56872426	3907186,52	17,28	17,05
4	56871831	3907186,52	17,28	17,05
5	56871831	3907145,60	15,16	15,37
6	568724356	3907158,15	13,80	13,80
7	56872438	3907171,91	38,98	13,80
8	56872418	39072066,04	17,05	17,05

Ε=1/2 (C<sub>x</sub> + X<sub>1</sub>+X<sub>n</sub>) - η+η

Ε = 1744,86 μ²

- ΥΠΟΜΝΗΜΑ**
- Περιγραφή ιδιοκτησίας 1
  - Η υπό τα στοιχεία 1-2-3-4-5-6-7-8-1 ιδιοκτησία Ρωσέλιαν Νικολάου βρίσκεται επί δέλεν 'Καρυδάκια' εκτός ορίων (ευνεκτικό τμήματος) οικισμού Αγ. Μαρία Δημοτικής Ενότητας Γεροντσόφου Δήμου Μητροπόλεως Περιφερειακής Ενότητας Ρεθύμνου.
  - Εμβαδόν ιδιοκτησίας : 1744,86 μ²
  - Απόσταση από τα όρια (ευνεκτικό τμήμα) του οικισμού Αγ. Μαρία : 1.665,00μ
  - Τα όρια εδωράθησαν από τον ιδιοκτήτη.
  - Υψιστός ΓΥΣ 9515,27
  - Η ιδιοκτησία βρίσκεται εντός ζώνης Natura 2000 (GR4330005)
  - ΠΡΟΤΙ ΔΗΜΟΣ**
  - Γιατί ονομασία του Π.Δ/τος 6.10.78 (ΦΕΚ 538 Α της 17.10.1978)
  - "ημερ καθάρσεως των ορίων και περιουσιών διαμεινών των γηπέδων των κειμένων εκτός των ρυθισμένων εκτίσεων των πόλεων και εκτός των ορίων των νομίμως υφισταμένων προ του έτους 1923 (23) οικισμών", όπως αυτό τροποποιήθηκε με το Π.Δ. 24.5.1985 (ΦΕΚ 270 Α της 31.5.85)
  - Αρτιότητα 4000μ² (κατά κανόνα)
  - Πρόσωπο σε συνόχρηστο όριο 25μ.

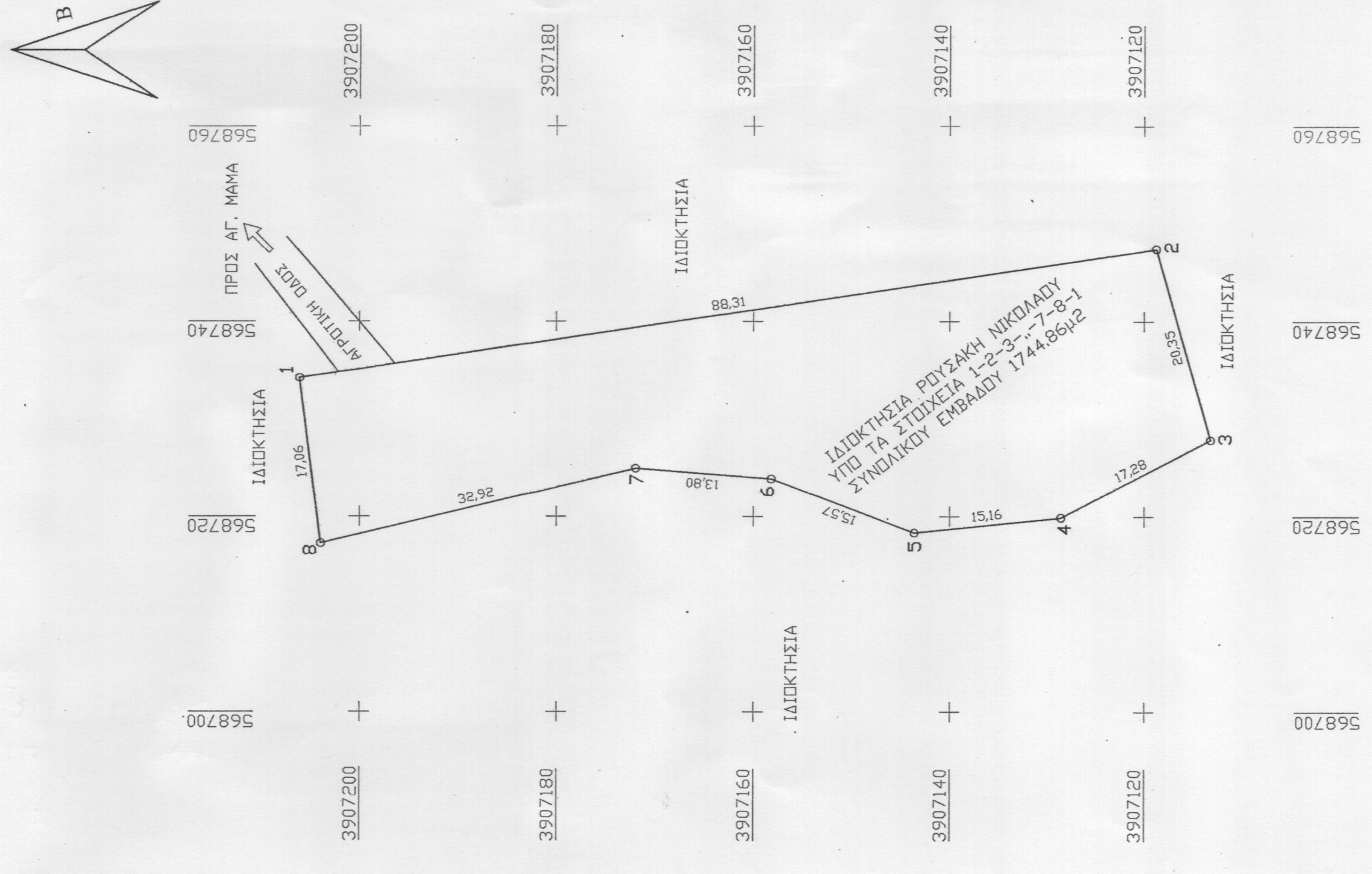

**ΤΟΠΟΓΡΑΦΙΚΟ ΔΙΑΓΡΑΜΜΑ T-1**

ΚΛΙΜΑΚΑ 1/500

ΧΡΟΝΟΣ ΜΕΛΕΤΗΣ ΙΟΥΝΙΟΣ 2014

ΣΦΡΑΓΙΔΑ

ΙΔΙΟΚΤΗΣΗΣ:	ΡΟΥΣΑΚΗΣ ΝΙΚΟΛΑΟΣ
ΕΝΟΙΚΙΑΣΤΗΣ:	ΡΟΥΣΑΚΗΣ ΑΝΔΡΕΑΣ
ΜΕΛΕΤΗ :	ΒΟΥΡΒΑΧΑΚΗΣ ΘΕΟΔΩΡΟΣ ΠΟΛΙΤΙΚΟΣ ΜΗΧΑΝΙΚΟΣ
ΘΕΣΗ:	"ΚΑΡΥΔΑΚΙΑ" ΕΚΤΟΣ ΣΥΝΕΚΤΙΚΟΥ ΤΜΗΜΑΤΟΣ ΔΙΚΙΣΜΟΥ ΑΓ. ΜΑΡΙΑ ΔΗΜΟΤΙΚΗΣ ΕΝΟΤΗΤΑΣ ΓΕΡΟΝΤΣΟΦΟΥ ΔΗΜΟΥ ΜΗΤΡΟΠΟΛΕΩΣ ΠΕΡΙΦΕΡΕΙΑΚΗΣ ΕΝΟΤΗΤΑΣ ΡΕΘΥΜΝΟΥ

Ο ΕΠΕΡΙΣΤΑΣ ΤΗΝ ΑΥΤΟΥΣΙΑ

ΝΙΚΟΛΑΟΣ ΡΟΥΣΑΚΗΣ

ΧΑΡΤΗΛΕΙΑ ΚΑΡΥΔΑΚΙΑ  
ΑΡ. ΔΕΛΤΙΟΥ

ΘΕΟΔΩΡΟΣ ΒΟΥΡΒΑΧΑΚΗΣ  
ΔΙΠΛ. ΠΟΛΙΤΙΚΟΣ ΜΗΧΑΝΙΚΟΣ Ε.Μ.Π.  
ΑΜΠΕΛΑΛΙΑ Δ. ΡΕΘΥΜΝΟΥ 951005  
ΥΠΛ.: 6927-9190114  
Α.Φ.Μ. 1193947465 ΔΟΥ ΡΕΘΥΜΝΟΥ