

**ΠΡΟΧΕΙΡΟ ΟΔΟΠΟΡΙΚΟ ΣΚΑΡΙΦΗΜΑ**

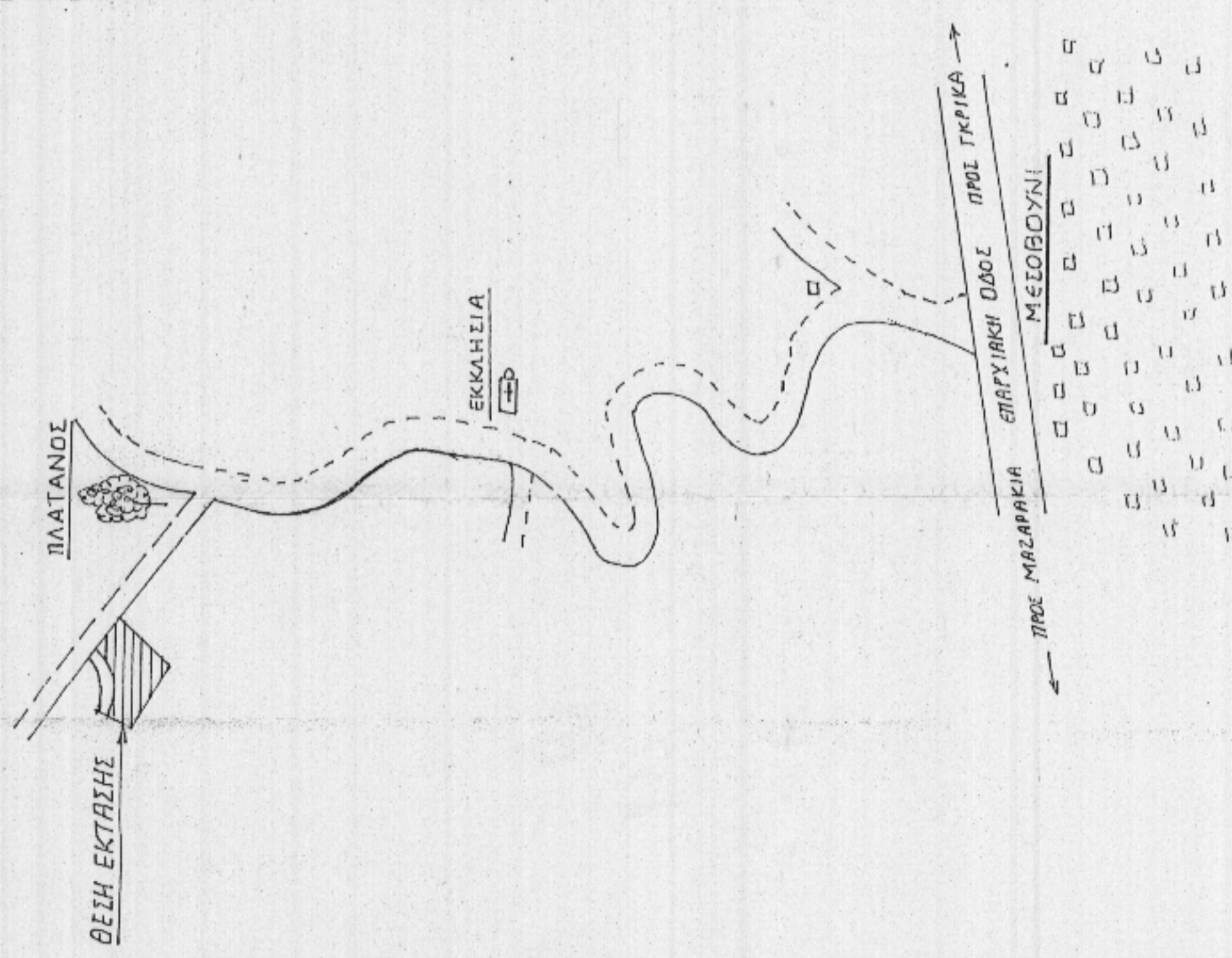

Θ.Σ. ΠΑΡΓΑ 1:50.000  
Αρ. φύλλου 5101.6 1:5000

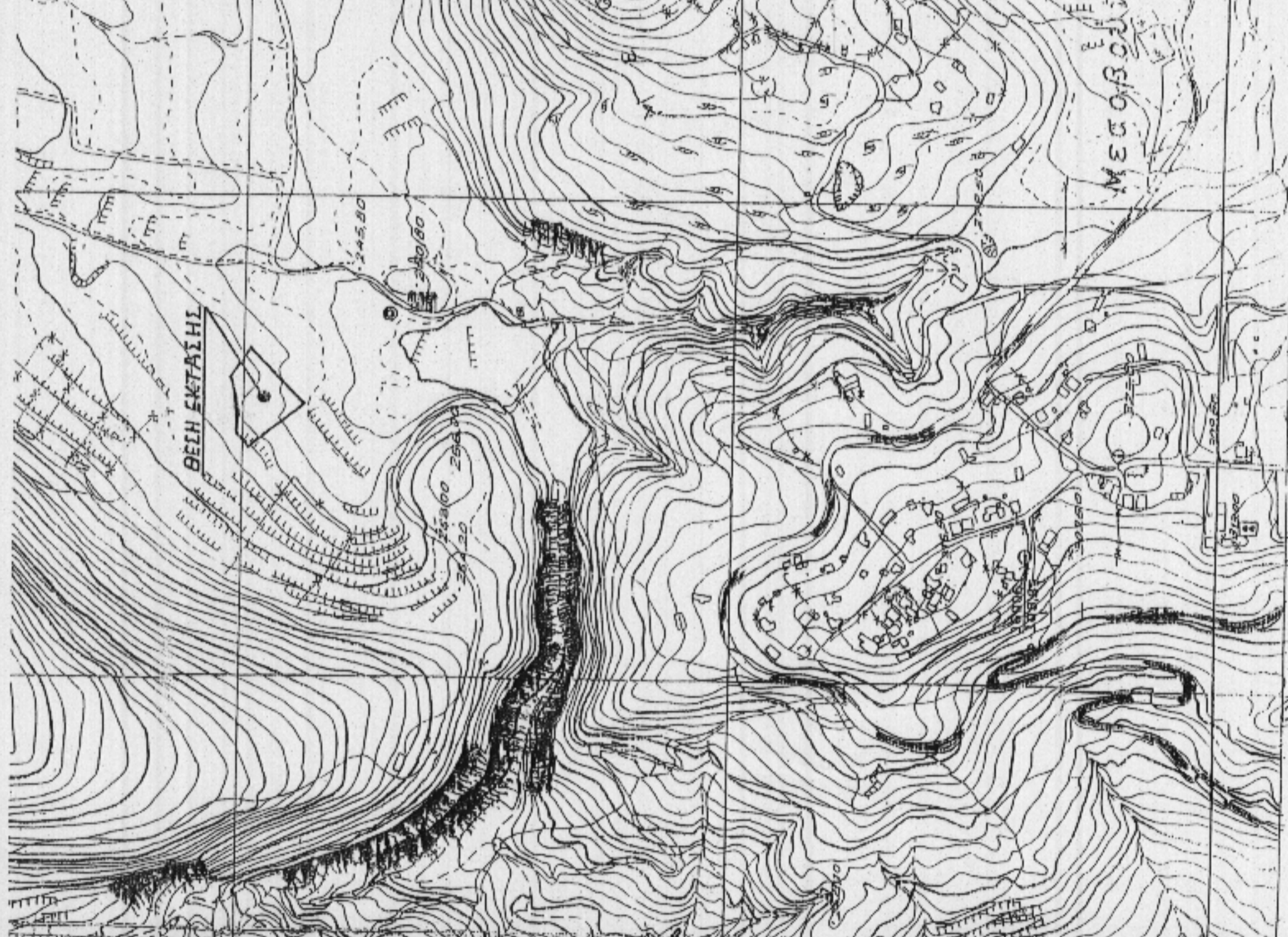

**ΚΟΥΡΤΕΣΙ (ΠΑΡΑΜΥΘΙΑΣ)**

ΔΙΑΝΟΜΗ 1958

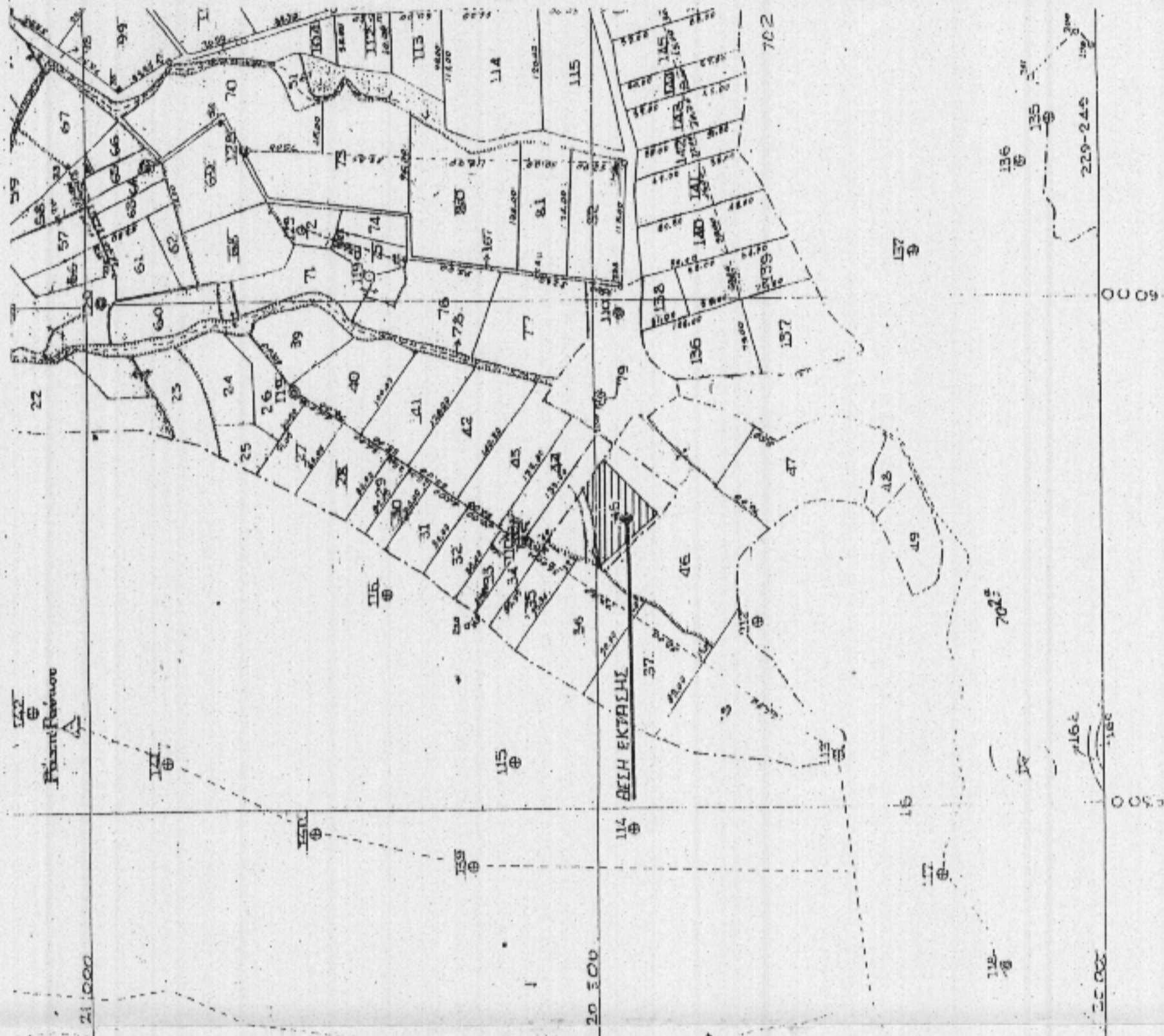

1:5000

**ΤΟΠΟΓΡΑΦΙΚΟ ΔΙΑΓΡΑΜΜΑ**

Τεχνητρικής ακριβείας τμήματος του αριθ. 45 κοινότητας του τεμαχίου με στοιχεία κορυφών (Α-Β-Γ-Δ-Ε-Ζ-Η-Θ-Ι-Κ-Λ-Μ-Ν-Α) που κατέχει ο Τάγκας Σταύρος

ΚΑΙΜΑΚΑ : 1 / 500

ΕΜΒΕΛΛΟΝ : 4000,00μ.²

Θ.Σ.Σ.Η : "Βαρβάρικα" σπηλιές Μεσοβουνίου Δήμου Ηγουμενίτσας

ΟΡΓΑΝΙΚΤΗΣ : Τάγκας Σταύρος

**ΒΕΒΑΙΩΣΗ ΜΗΧΑΝΙΚΟΥ**  
Βεβαιώνει ότι το παραπάνω τμήμα βρίσκεται εκτός σχεδίου και είναι άδικο και οικοδομήσιμο κατά Γ.Ο.Κ. ως εκτός σχεδίου.  
Το παρτίκι τμήμα απέχει από τη θάλασσα πάνω από 1000,00 μέτρα

σημ.	X	Y	σημ.	X	Y
A	18988,17	471067,68	A	4213,91	20442,09
B	18963,37	471021,78	B	4262,75	20494,23
Γ	18951,07	471034,61	Γ	4251,38	20377,54
Δ	18962,99	471064,62	Δ	4238,68	20508,06
Ε	18967,96	471054,70	Ε	4231,68	20508,43
Ζ	18975,00	471042,31	Ζ	4227,67	20538,08
Η	18969,18	471031,13	Η	4212,37	20519,06
Θ	18968,37	471026,98	Θ	4206,44	20511,68
Ι	18970,12	471038,62	Ι	4201,74	20517,99
Κ	18970,39	471038,10	Κ	4199,47	20513,07
Λ	18971,15	471040,26	Λ	4191,81	20512,53
Μ	18972,40	471042,12	Μ	4180,56	20515,44
Ν	18976,53	471039,36	Ν	4161,65	20467,71

ΗΓΟΥΜΕΝΙΤΣΑ 26-7-2013

Ο ΜΗΧΑΝΙΚΟΣ

ΠΑΝΙΩΤΗΣ Α. ΠΙΩΣΗΣ  
ΠΟΛΙΤΙΚΟΣ ΜΗΧΑΝΙΚΟΣ Τ.Ε.  
ΑΡ. ΜΗΤΡ. Π.Γ.Χ. 300  
ΠΑΡΑΜΥΘΙΑ - ΚΙΝ. 6543720578  
ΑΦΜ. 030092865 ΔΟΥ ΠΑΡΑΜΥΘΙΑΣ