

Το παρόν τοπογραφικό διάγραμμα ανταποκρίνεται στην πραγματικότητα και αποτελεί αναπόσπαστο μέρος της στο 07/11-11-2014 έκθεσης αυτοψίας.

Λάρισα, 24-11-2014
 Η Δασολόγος

Τσάρα Καλλιόπη
 Δασολόγος

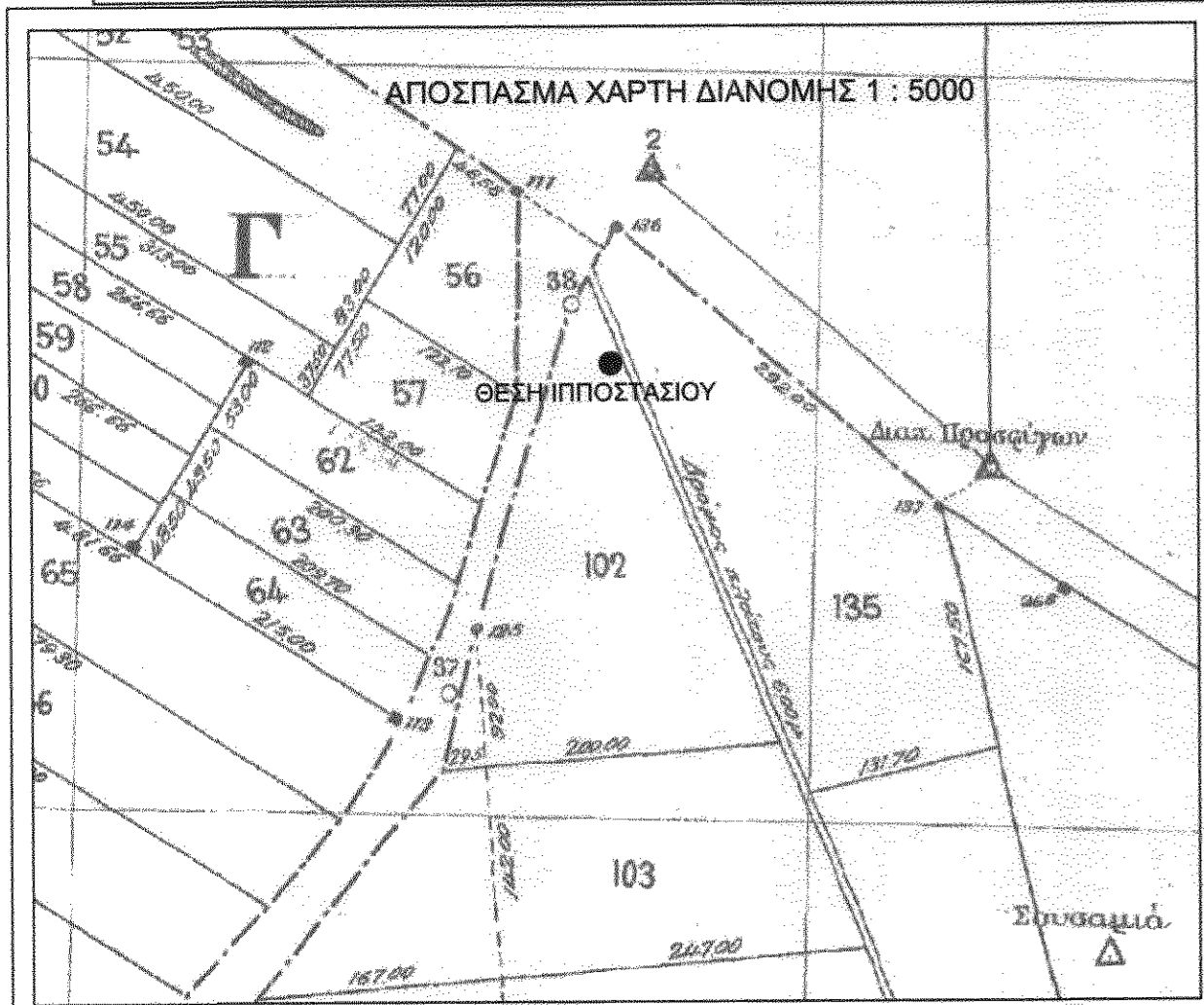
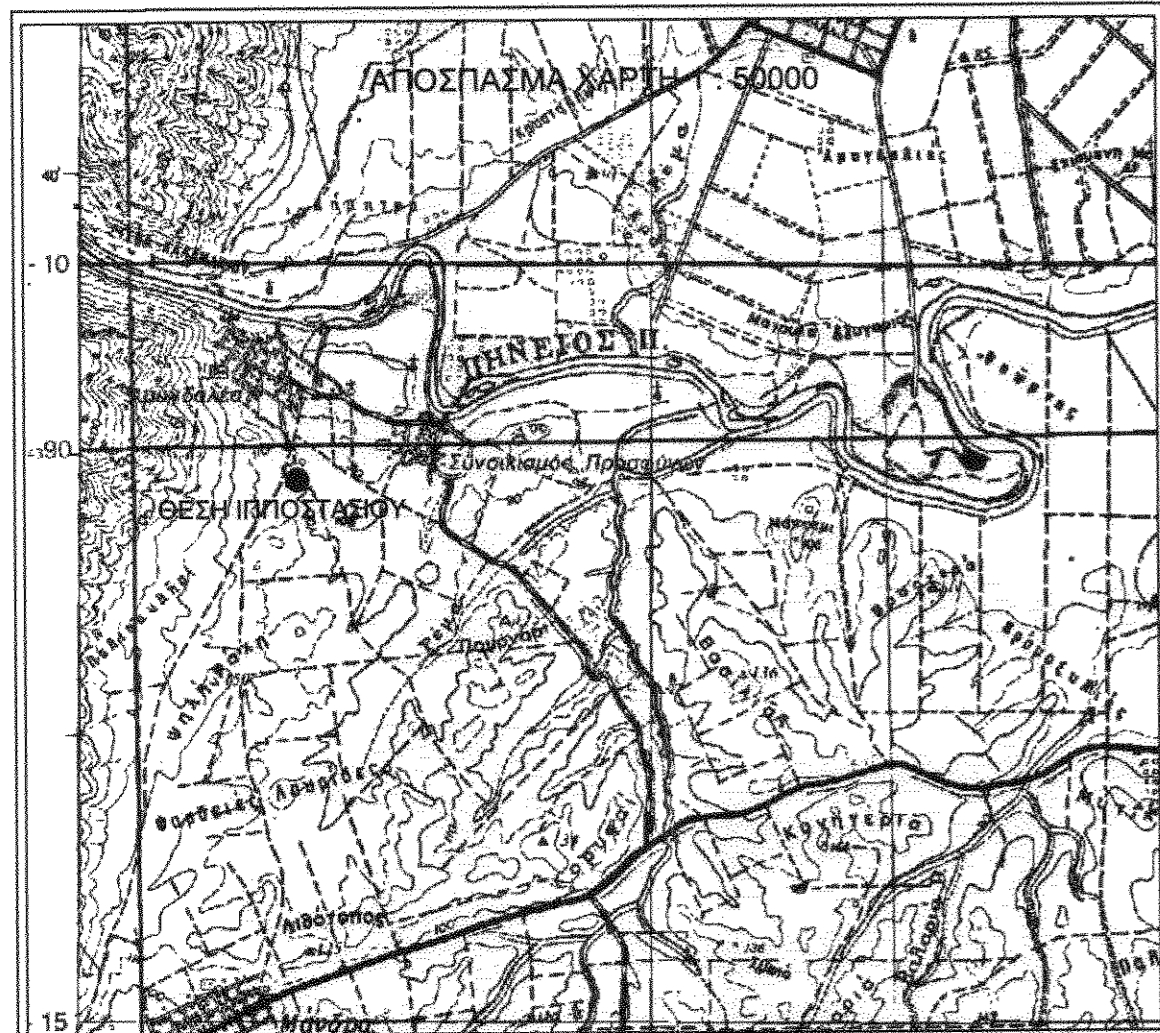
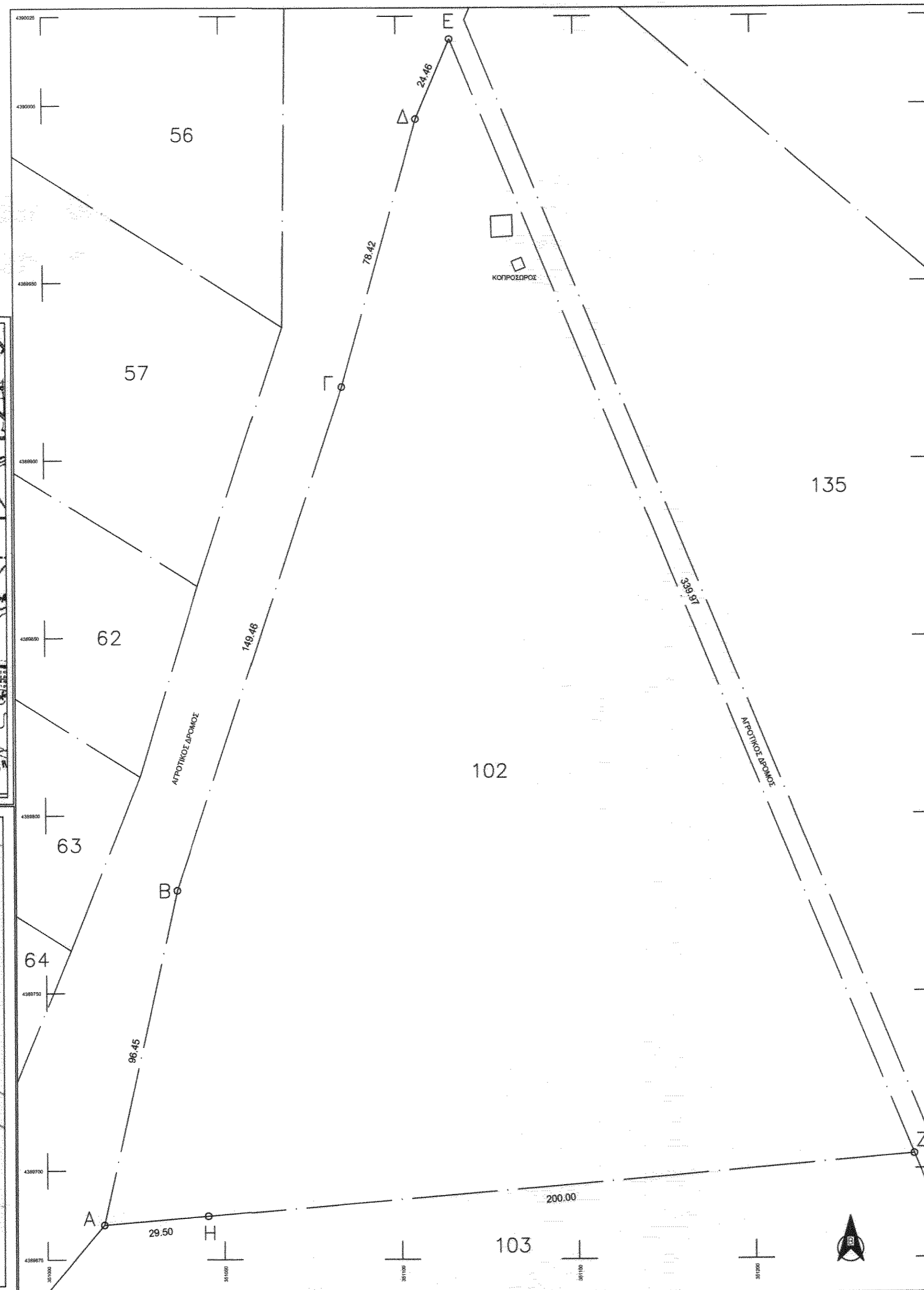

ΥΠΟΜΝΗΜΑ																						
----- ΟΡΙΟ ΟΙΚΟΠΕΔΟΥ ----- ΠΡΟΧΕΙΡΟ ΚΤΗΝΟΤΡΟΦΙΚΟ ΚΤΙΣΜΑ ΣΥΜΦΩΝΑ ΜΕ ΤΟΝ Ν.4056/2012																						
ΕΡΓΟΔΟΤΗΣ ΤΣΑΛΕΡΑΣ ΚΩΝ/ΝΟΣ ΤΟΥ ΑΠΟΣΤΟΛΟΥ ΚΑΡΑΜΟΥΤΗ ΚΩΝΣΤΑΝΤΙΝΙΑ ΤΟΥ ΔΗΜΗΤΡΙΟΥ ΔΗΜΟΣ ΛΑΡΙΣΑΣ ΜΕΛΕΤΗΤΗΣ ΚΕΡΕΜΗΣ ΔΗΜΗΤΡΙΟΣ Διπλ. Πολιτικός Μηχανικός	ΕΡΓΟ ΧΑΡΑΚΤΗΡΙΣΜΟΣ ΑΓΡΟΤΕΜΑΧΙΟΥ ΙΠΠΟΤΡΟΦΙΚΗΣ ΜΟΝΑΔΑΣ ΘΕΣΗ ΤΜΧ 102 ΣΤΗΝ ΔΙΑΝΟΜΗ ΑΜΥΓΔΑΛΕΑΣ <table border="1" style="width: 100%; border-collapse: collapse;"> <tr> <td style="width: 80%;">ΘΕΜΑ ΣΧΕΔΙΟΥ</td> <td style="width: 20%;">ΚΛ. ΣΧΕΔΙΟΥ</td> </tr> <tr> <td>ΤΟΠΟΓΡΑΦΙΚΟ ΔΙΑΓΡΑΜΜΑ</td> <td>1/500</td> </tr> <tr> <td>ΑΠΟΣΠΑΣΜΑ ΧΑΡΤΗΣ ΠΕΡΙΟΧΗΣ</td> <td>1/50000</td> </tr> </table>	ΘΕΜΑ ΣΧΕΔΙΟΥ	ΚΛ. ΣΧΕΔΙΟΥ	ΤΟΠΟΓΡΑΦΙΚΟ ΔΙΑΓΡΑΜΜΑ	1/500	ΑΠΟΣΠΑΣΜΑ ΧΑΡΤΗΣ ΠΕΡΙΟΧΗΣ	1/50000															
ΘΕΜΑ ΣΧΕΔΙΟΥ	ΚΛ. ΣΧΕΔΙΟΥ																					
ΤΟΠΟΓΡΑΦΙΚΟ ΔΙΑΓΡΑΜΜΑ	1/500																					
ΑΠΟΣΠΑΣΜΑ ΧΑΡΤΗΣ ΠΕΡΙΟΧΗΣ	1/50000																					
ΕΠΙΦΑΝΕΙΑ ΑΓΡΟΤΕΜΑΧΙΟΥ	ΣΥΝΤΕΤΑΓΜΕΝΕΣ ΚΟΡΥΦΩΝ ΑΓΡΟΤΕΜΑΧΙΟΥ																					
Ε [Α,Β,Γ,Δ,Ε,Ζ,Η,Α] = 38.375,00 τ.μ.	<table border="1" style="width: 100%; border-collapse: collapse;"> <tr> <td style="width: 5%;">Α</td> <td style="width: 40%;">351015,99</td> <td style="width: 55%;">4389684,66</td> </tr> <tr> <td>Β</td> <td>351037,02</td> <td>4389778,79</td> </tr> <tr> <td>Γ</td> <td>351084,22</td> <td>4389920,61</td> </tr> <tr> <td>Δ</td> <td>351105,58</td> <td>4389996,07</td> </tr> <tr> <td>Ε</td> <td>351115,22</td> <td>4390018,55</td> </tr> <tr> <td>Ζ</td> <td>351244,66</td> <td>4389704,19</td> </tr> <tr> <td>Η</td> <td>351044,86</td> <td>4389687,13</td> </tr> </table>	Α	351015,99	4389684,66	Β	351037,02	4389778,79	Γ	351084,22	4389920,61	Δ	351105,58	4389996,07	Ε	351115,22	4390018,55	Ζ	351244,66	4389704,19	Η	351044,86	4389687,13
Α	351015,99	4389684,66																				
Β	351037,02	4389778,79																				
Γ	351084,22	4389920,61																				
Δ	351105,58	4389996,07																				
Ε	351115,22	4390018,55																				
Ζ	351244,66	4389704,19																				
Η	351044,86	4389687,13																				
ΚΛΙΜΑΚΑ	1/1000 , 1/50000																					
ΒΕΒΑΙΩΣΗ Ν. 651/77 & Ν. 2242/94 Ο Υπογράφων, Κερέμης Δημήτριος, Πολιτικός Μηχανικός, βεβαιώνει ότι : 1. Τα όρια υποδείχτηκαν από έναν εκ των ιδιοκτητών τον κ. Τσαλέρα Κων/νο του Αποστόλου. 2. Το αγροτεμάχιο βρίσκεται εντός της Διανομής Αμυγδαλέας (τμχ 102) στην κτηματική περιφέρεια της Δ.Κ. Αμυγδαλέας του Δήμου Λάρισας. 3. Το εν λόγω αγροτεμάχιο δεν υπάγεται στις διατάξεις του Ν.1337/83 και επομένως δεν οφείλει εισφορά σε γη και χρήμα.																						
ΗΜΕΡΟΜΗΝΙΑ - ΘΕΩΡΗΣΗ	ΥΠΟΓΡΑΦΗ - ΣΦΡΑΓΙΔΑ ΜΗΧΑΝΙΚΟΥ																					
ΣΕΠΤΕΜΒΡΙΟΣ 2014 																						
Τεχνικό Γραφείο: Παναγούλη 2 - Λάρισα τηλ. 6945858714																						