

ΑΠΟΤΥΠΩΜΑ ΧΑΡΤΗ 1207 ΚΑ. 1/5000

| ΕΜΒΑΔΟΜΕΤΡΗΣΗ ΓΗΠΕΔΟΥ | | | |
|---|----------|-----------|-------|
| Με τη βοήθεια των ορθογώνων συντεταγμένων των κορυφών του | | | |
| ΠΗΛΕΙΔ | X | Y | ΜΗΚΟΣ |
| 1 | 54186.10 | 390707.48 | 17.81 |
| 2 | 54183.83 | 390699.14 | 25.52 |
| 3 | 54185.96 | 390693.88 | 13.12 |
| 4 | 54188.43 | 390686.74 | 8.64 |
| 5 | 54187.23 | 390694.57 | 6.32 |
| 6 | 54187.38 | 390700.78 | 1.98 |
| 7 | 54187.96 | 390702.68 | 12.53 |
| 8 | 54186.69 | 390700.15 | 17.52 |
| 9 | 54185.06 | 390706.08 | 18.83 |
| 10 | 54182.66 | 390705.45 | 12.57 |
| 11 | 54182.86 | 390705.60 | 9.96 |
| 1 | 54186.10 | 390707.48 | |
| Ε=1/2 Σ(x _{i+1} y _i - x _i y _{i+1}) | | | |
| E = 1024.33 μ ² | | | |



ΥΠΟΜΝΗΜΑ
 Η υπό τα στοιχεία 1,2,3,...10,11,1 ιδιοκτησία βρίσκεται στην θέση "Μοσχάτα" και εντός των ορίων της επέκτασης του πρώην οικισμού Αρμενών Ρεθύμνου. Το παράπαν οικητό είναι ιδιοκτησίας Μαυρη - Περβολιανακη Χαρικλείας.

ΕΜΒΑΔΟΝ ΙΔΙΟΚΤΗΣΙΑΣ : E = 1024.33 μ²

ΟΡΟΙ ΔΟΜΗΣΗΣ
 Ελάχιστο εμβαδόν γηπέδου 1000 μ².
 Ποσοστό καλύψεως 40%.
 Συντελεστής δόμησης: 0-100=1,6 100-200=0,8 200-300=0,6
 με μέγιστη δόμηση-καλύψη 400 μ.
 Αριθμός οροφών 2
 Μέγιστο ύψος 7.50 μ.

Οι συντεταγμένες του τετραγώνου του διαγράμματος αναφέρονται σε κρατικό σύστημα συντεταγμένων (EGSA 87).
 Για την εξάρτηση του τοπογραφικού-διαγράμματος δεν εφαρμόστηκε αυτοτελής τριγωνομεία ή μεθόδος ελαχίστων τετραγώνων.
 Η ενταξη έγινε με το σύστημα Ashtech Promark2 GPS με ακρίβεια ενταξης Horizontal ±5 mm +1ppm, Vertical ±10mm+2 ppm.

Τα όρια υποδειχθηκαν απο τον ιδιοκτητη.
 Το παρον συνταχθηκε συμφωνα με τον Ν. 651/77 αρθρο 5.

Handwritten notes:
 Ημερομηνία 03/11/2000
 Φ. Βασιλειάδης
 Α. Βασιλειάδης
 Α. Βασιλειάδης

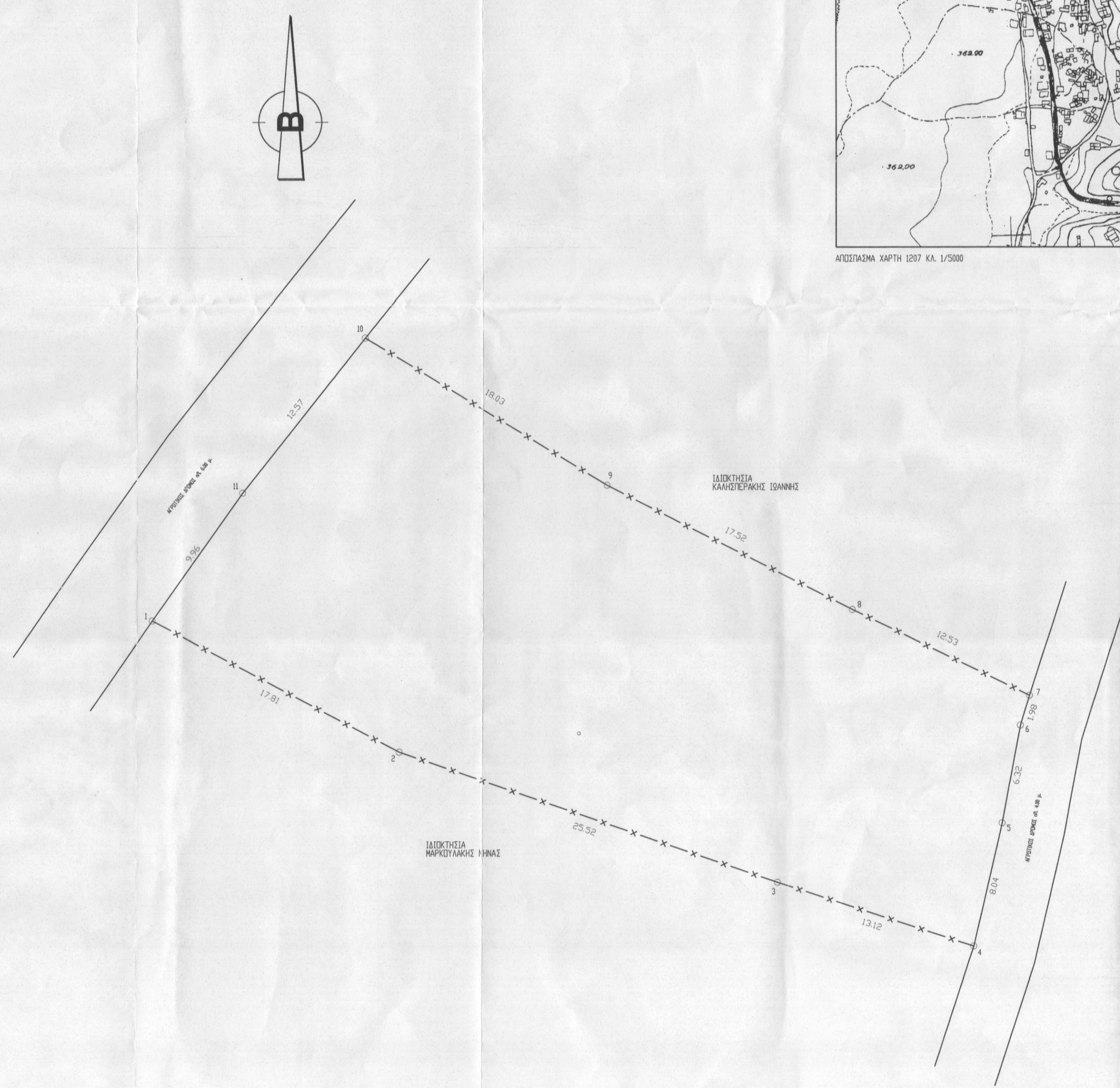

ΤΕΧΝΙΚΟ ΓΡΑΦΕΙΟ
ΦΛΕΣΣΑΣ Δ. ΑΠΟΣΤΟΛΟΣ
 ΔΗΜΟΚΡΑΤΙΑΣ 3, 74100 ΡΕΘΥΜΝΟ
 ΤΗΛ: (0831) 58161 - (0932) 701900
 email : ofles@tee.gr

Προσληφθέντα στο έγγραφο με
 Ρεθύμνο 03/11/2000
 Η Δ' ντρία Δασού Ρεθύμνου

Ο ΕΝΕΡΓΗΣΙΑΣ ΤΗΝ ΑΥΤΟΨΙΑ

ΝΙΚΟΛΑΟΣ ΒΟΥΛΤΡΑΚΗΣ
 ΔΑΣΟΛΟΓΟΣ

ΧΑΡΙΚΛΕΙΑ ΚΑΡΠΟΛΑΚΗ
 ΔΡ. ΔΑΣΟΛΟΓΟΣ

ΕΡΓΟΔΟΤΗΣ : ΜΑΥΡΗ - ΠΕΡΒΟΛΙΑΝΑΚΗ ΧΑΡΙΚΛΕΙΑ
 ΕΡΓΟ :
 ΘΕΣΗ : "ΜΟΣΧΑΤΑ" κτημ. περιφ. ΑΡΜΕΝΩΝ
 ΜΕΛΕΤΗΤΗΣ : ΦΛΕΣΣΑΣ ΑΠΟΣΤΟΛΟΣ

ΘΕΜΑ ΣΧΕΔΙΟΥ :

ΤΟΠΟΓΡΑΦΙΚΟ ΔΙΑΓΡΑΜΜΑ
ΑΠΟΣΤΟΛΟΣ Δ. ΦΛΕΣΣΑΣ
 ΑΡΧΙΤΕΚΤΟΝΙΚΟ-ΜΗΧΑΝΙΚΟΣ - ΑΜ 49511
 ΔΗΜΟΚΡΑΤΙΑΣ 3 - ΡΕΘΥΜΝΟ
 ΤΗΛ: (0831) 58161 & 6932701900
 email ofles@tee.gr

ΑΡΙΘΜΟΣ ΣΧΕΔΙΟΥ

T1

Κλίμακα 1: 100

Ημερομηνία : ΟΚΤΩΒΡΙΟΣ 2000

Κωδ. Αρχείου
00054