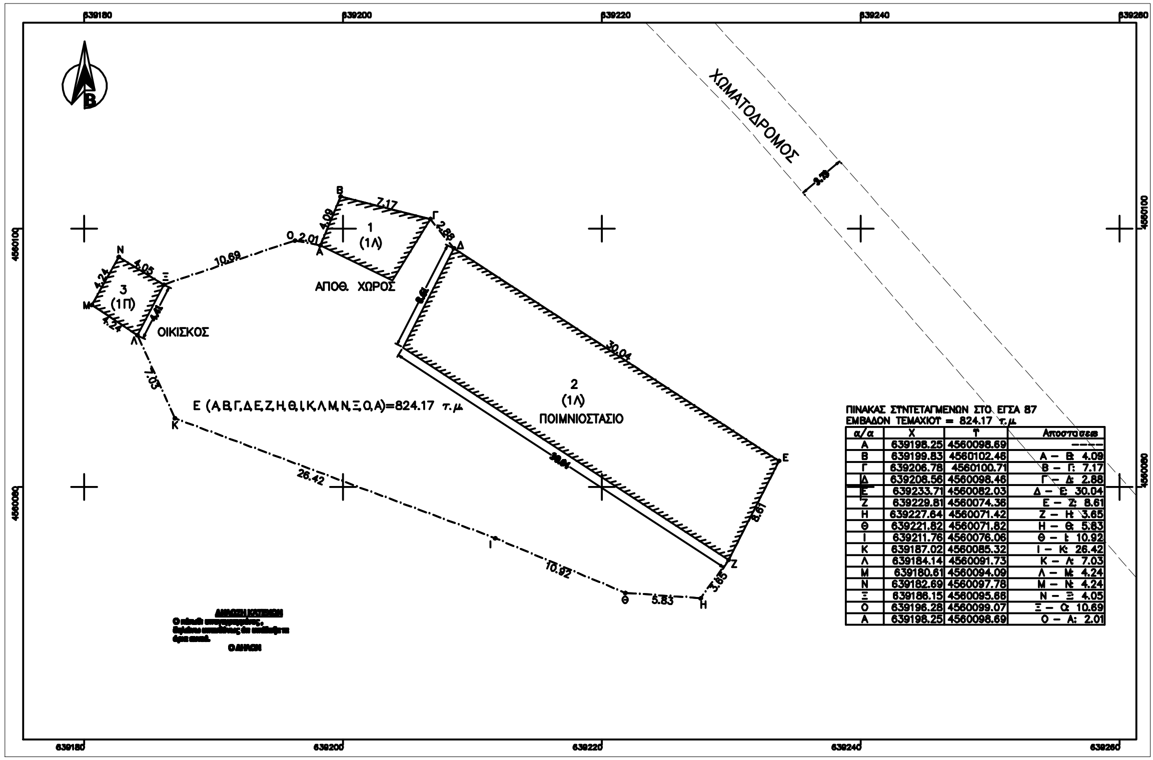

ΠΙΝΑΚΑΣ ΣΥΝΤΕΤΑΓΜΕΝΩΝ ΣΤΟ ΕΓΣΑ 87
ΕΜΒΑΔΟΝ ΤΕΜΑΧΙΟΥ = 824.17 τ.μ

| α/α | X | Υ | Αποστασεις |
|---|---|---|---|
| Α | 639198.25 | 4560098.69 | ----- |
| Β | 639199.83 | 4560102.46 | Α – Β: 4.09 |
| Γ | 639206.78 | 4560100.71 | Β – Γ: 7.17 |
| Δ | 639208.56 | 4560098.46 | Γ – Δ: 2.88 |
| Ε | 639233.71 | 4560082.03 | Δ – Ε: 30.04 |
| Ζ | 639229.81 | 4560074.36 | Ε – Ζ: 8.61 |
| Η | 639227.64 | 4560071.42 | Ζ – Η: 3.65 |
| Θ | 639221.82 | 4560071.82 | Η – Θ: 5.83 |
| Ι | 639211.76 | 4560076.06 | Θ – Ι: 10.92 |
| Κ | 639187.02 | 4560085.32 | Ι – Κ: 26.42 |
| Λ | 639184.14 | 4560091.73 | Κ – Λ: 7.03 |
| Μ | 639180.61 | 4560094.09 | Λ – Μ: 4.24 |
| Ν | 639182.69 | 4560097.78 | Μ – Ν: 4.24 |
| Ξ | 639186.15 | 4560095.66 | Ν – Ξ: 4.05 |
| Ο | 639196.28 | 4560099.07 | Ξ – Ο: 10.69 |
| Α | 639198.25 | 4560098.69 | Ο – Α: 2.01 |

**ΔΗΛΩΣΗ ΚΑΤΟΧΟΥ**

Ο κάτωθι υπογεγραμμένος , δηλώνω υπεύθυνα ότι υπέδειξα τα όρια αυτά.

Ο ΔΗΛΩΝ

# ΤΟΠΟΓΡΑΦΙΚΟ ΔΙΑΓΡΑΜΜΑ-ΔΙΑΓΡΑΜΜΑ ΚΑΛΥΨΗΣ

Έκτασης (ΑΒΓΔΕΖΗΘΙΚΛΜΝΞΟΑ) εμβαδού 824.17 τ.μ., την οποία χρησιμοποιεί για σταυλισμό των ζώων του ο Σαΐτ Χασάν Μεμέτ του Ρετζέπ, εντός αγροκτήματος Κάτω Βυρσίνης, Δ. Αρριανών, Ν. Ροδόπης (Θέση "Μπαλάσιρτι"). Τα όρια του οποίου υλοποιήθηκαν σύμφωνα με τις υποδείξεις του κατέχοντος.

**ΟΡΟΣ ΔΟΜΗΣΗΣ (Για εκτός σχεδίου)**

Σύμφωνα με το Π. Δ/ΓΜΑ της 24-05-1985 (ΦΕΚ 31-05-1985, 270Δ) άρθρο 1 παρ. 1α και Ν. 3212 ΦΕΚ 308Α/31-12-2003 άρθρο 10 παρ. 1:

Ελάχιστο εμβαδόν: 4000τ.μ.

Για τα δημιουργηθέντα μετά την 31-12-2003 ελάχιστο πρόσωπο: 25 μ.

**ΦΥΛΛΟ ΧΑΡΤΗ-ΕΝΟΤΗΤΑ**

**636_560 , 639-560-1518-**

**ΥΠΑΡΧΟΝΤΑ ΚΤΙΣΜΑΤΑ**

Αποθηκευτικός χώρος (1) με εμβαδό 31.64 τ.μ. από λαμαρίνα και ξύλο.

Ποιμνιοστάσιο (2) με εμβαδό 257.12 τ.μ. από πέτρα, λαμαρίνα και ξύλο.

Οικίσκος σταυλίτη (3) με εμβαδό 17.88 τ.μ. από πέτρα και ξύλο.

**ΒΕΒΑΙΩΣΗ**

Βεβαιώνεται ότι το γήπεδο με στοιχεία (ΑΒΓΔΕΖΗΘΙΚΛΜΝΞΟΑ) εμβαδού 824.17 τ.μ., δεν είναι άρτιο και οικοδομήσιμο.Το παραπάνω δεν υπάγεται στις διατάξεις του Ν1337/83 περί εισφοράς σε γη και χρήμα.

Το παρόν συντάσσεται σύμφωνα με τις διατάξεις του Ν651/77.

**ΒΕΒΑΙΩΣΗ**

Βεβαιώνεται ότι το ως άνω περιγραφόμενο γήπεδο δεν είναι αποκαστικό-κληροτεμάχιο, δεν ανήκει σε κάποια διανομή ούτε σε εποικιστικό αγρόκτημα, δεν είναι παραχωρημένο από το ελληνικό δημόσιο και δεν διέπεται από τις διατάξεις περί εποικιστικής νομοθεσίας.

**ΒΕΒΑΙΩΣΗ**

Βεβαιώνεται ότι το ως άνω περιγραφόμενο γήπεδο δεν ανήκει σε κάποια προστατευόμενη περιοχή, ούτε στο δίκτυο Natura 2000.

**Ο ΣΥΝΤΑΚΤΗΣ ΜΗΧΑΝΙΚΟ Σ**

ΚΩΦΙΔΟΥ Σ. ΜΑΡΙΑ
ΑΓΡΟΝΟΜΟΣ ΤΟΠΟΓΡΑΦΟΣ ΜΗΧΑΝΙΚΟΣ
Α.Π.Θ. - ΜΕΛΟΣ ΤΕΕ - Α.Μ. 131067
Φιλίππου 52Β 69100 ΚΟΜΟΤΗΝΗ,τηλ.:6946909976
Α.Φ.Μ. [illegible], ΔΟΥ ΚΟΜΟΤΗΝΗΣ

ΔΙΑΓΡΑΜΜΑ ΕΥΡΥΤΕΡΗΣ ΠΕΡΙΟΧΗΣ

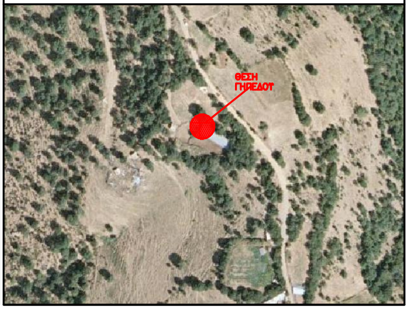

ΜΑΡΙΑ Σ. ΚΩΦΙΔΟΥ
ΑΓΡΟΝΟΜΟΣ ΤΟΠΟΓΡΑΦΟΣ ΜΗΧΑΝΙΚΟΣ
τηλ.6946909976
ΦΙΛΙΠΠΟΥ 52Β-ΚΟΜΟΤΗΝΗ

**ΕΡΓΟΔΟΤΗΣ:** ΣΑΪΤ ΧΑΣΑΝ ΜΕΜΕΤ του ΡΕΤΖΕΠ

**ΕΡΓΟ:** ΑΔΕΙΑ ΕΓΚΑΤΑΣΤΑΣΗΣ ΠΡΟΧΕΙΡΟΥ ΠΟΙΜΝΙΟΣΤΑΣΙΟΥ ΣΥΜΦΩΝΑ ΜΕ ΤΟ Ν.4056-2012

**ΘΕΣΗ:** ΚΤΗΜΑΤΙΚΗ ΠΕΡΙΟΧΗ Κ.ΒΙΡΣΙΝΗ Δ.ΑΡΡΙΑΝΩΝ Ν.ΡΟΔΟΠΗΣ ΘΕΣΗ "ΜΠΑΛΑΣΙΡΤΙ"

**ΘΕΜΑ :** ΤΟΠΟΓΡΑΦΙΚΟ ΔΙΑΓΡΑΜΜΑ ΔΙΑΓΡΑΜΜΑ ΚΑΛΥΨΗΣ

**ΑΡΙΘΜΟΣ ΣΧΕΔΙΟΥ** Α - 1

**ΚΛΙΜΑΚΑ** 1 : 200

**ΧΡΟΝΟΣ ΜΕΛΕΤΗΣ :** ΙΟΥΝΙΟΣ 2012

**ΘΕΩΡΗΣΗ ΥΠΗΡΕΣΙΑΣ**

**ΣΦΡΑΓΙΔΑ-ΥΠΟΓΡΑΦΗ**

ΚΩΦΙΔΟΥ Σ. ΜΑΡΙΑ
ΑΓΡΟΝΟΜΟΣ ΤΟΠΟΓΡΑΦΟΣ ΜΗΧΑΝΙΚΟΣ
Α.Π.Θ. - ΜΕΛΟΣ ΤΕΕ - Α.Μ. 131067
Φιλίππου 52Β 69100 ΚΟΜΟΤΗΝΗ,τηλ.:6946909976
Α.Φ.Μ. [illegible], ΔΟΥ ΚΟΜΟΤΗΝΗΣ