

ΔΗΜΟΣ ΚΑΣΣΑΝΔΡΑΣ ΧΑΛΚΙΚΗΣ
ΤΟΠΙΚΗ ΚΟΙΝΟΤΗΤΑ ΠΛΑΝΟΥΡΙΟΥ
ΟΡΙΣΤΙΚΗ ΔΙΑΝΟΜΗ ΑΓΡΟΚΤΗΜΑΤΟΣ ΠΛΑΝΟΥΡΙΟΥ 1965
ΚΙΜΑΚΑ 1 :1000

ΠΡΟΒΟΛΙΚΟ ΣΥΣΤΗΜΑ Ε.Γ.Σ.Α. 87

υ/α	X	Y
1	475048.97	4417818.59
2	475068.53	4417837.17
3	475082.82	4417847.63
4	475093.38	4417842.77
5	475103.83	4417849.34
6	475118.44	4417848.19
7	475060.02	4417795.94
8	475064.11	4417802.21
9	475080.77	4417797.30
10	475089.74	4417784.82
11	475087.29	4417773.53

ΕΜΒΑΔΟΝ = 1248.20 μ²

Κατηγορία	X	Y	U/L/1
A	475042.708	4417841.285	108.80
B	475142.989	4417818.009	3.87
F	475144.037	4417874.281	97.82
G	475062.580	4417840.130	47.27
Z	475065.480	4417794.640	76.44
Z	475127.335	4417785.565	8.42
H	475120.907	4417748.917	86.53
Θ	475064.047	4417800.845	42.00

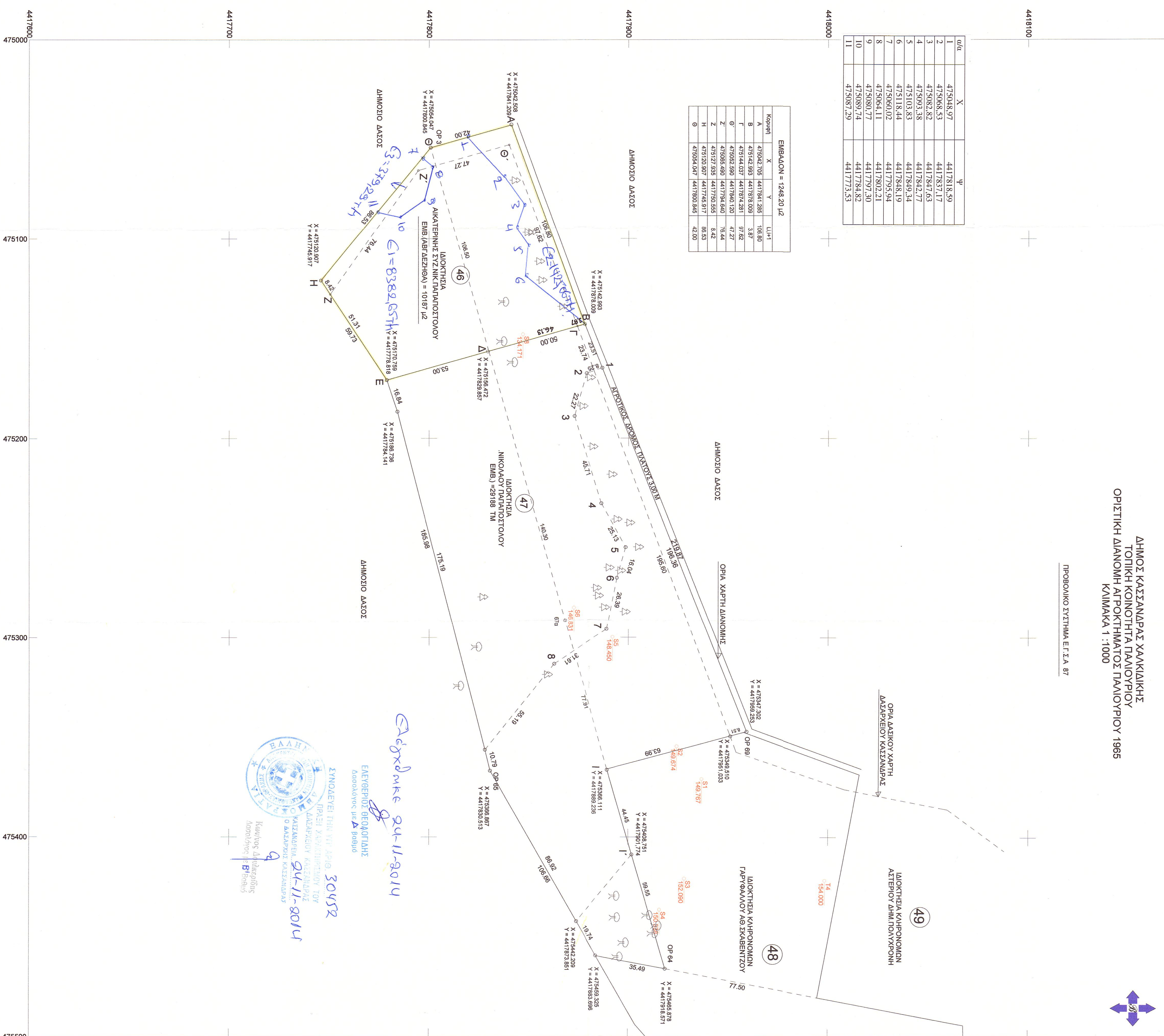

ΕΙΣΡΑΦΗ 24-11-2014
ΣΥΝΔΕΙΝΕΙ ΤΗΝ ΥΠ. ΑΡ. Π.Ο. 30452
ΕΜΒΕΡΗΘΙΣ ΒΕΛΟΤΙΜΗΣ
Διασφάλισης με Βελτιο
ΚΑΖΑΝΔΡΕΙΑΣ
Ο ΔΑΔΑΡΧΗΣ ΚΑΣΣΑΝΔΡΑΣ
24-11-2014
Καυλίνος Διευθυντής
Αεροβίου με Βελτιο

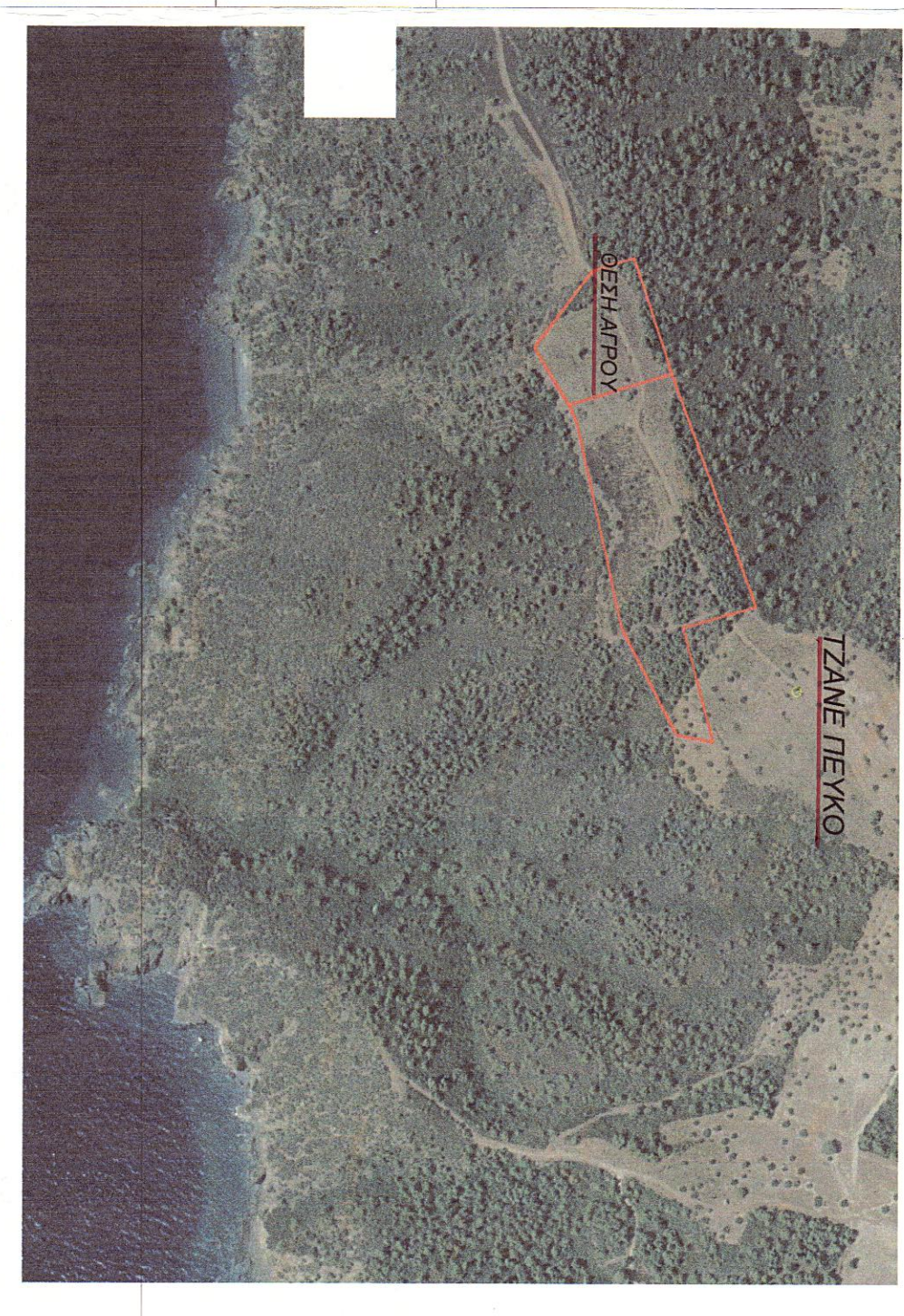

ΥΠΕΘΥΝΗ ΔΗΜΩΣΗ ΝΟΜΟΥ 65/177
Η υποπεριλαμβανή Μηχανικός Γεωμετρολογίας και Τοπογράφος ΧΑΡΚΙΔΕΙΑ Χ. ΚΟΡΔΕΛΙΑ
δίνω ορκός υπο στοιχεία (ΑΒ) (ΔΕΛΤΑ) Εμβαδόν 10187.00 μ² Εξέδω Σχεδίου είναι άμεσος
και ανεπιβλητός
Π.Α. 1-2-77 Φ.Ε.Κ. 290.Α/1-5-77 Π.Ν. 94-5-85 Φ.Ε.Κ. 270/1-5-85
Δεν υπήρξαν στις Διατάξεις του Ν. 1337/83 δεν δεν υπογραμμισμένες εμπορικές
σε η/η και χρήση και δεν έχει κυριότητα πωληθεί εμπορικές Μηχανικός
Δεν υπήρξαν στις Διατάξεις του Ν. 2308/85 περί Εθνικού Κτηματολογίου.
Επισημαίνεται σε προαναφερμένη περίπτωση Σχεδίου Χωρικής και Οικιστικής Οργάνωσης Πλάτης
Ε.Σ.Χ.Ο.Α.Π.Φ.Ε.Κ. 1681/ΑΑΠ 10-5-2012 και συνεκτιμάται οφείλει σε Τροποική με
Κωδικό αριθμό Π.Ε.Π.Α. - Α.Γ.Γ. (Προνομή) Ελέγχου και Περιορισμού Δόμησης (αριθμ. Γεωργική Γη)
Αρτίζει δε 290 μ² περίπου από την έκταση και 4576 μ² περίπου από τα όρια
της Τ.Κ. Γλυκιάς.

Η ΔΗΜΟΥΣΙΑ
ΧΑΡΚΙΔΕΙΑ ΧΡ. ΚΟΡΔΕΛΙΑ
ΠΤΥΧΙΟΔΟΥΧΟΣ ΜΗΧΑΝΙΚΟΣ
ΓΕΩΜΕΤΡΟΛΟΓΙΚΗΣ & ΤΟΠΟΓΡΑΦΙΑΣ Τ.Ε.
Α.Μ. / Ε.Ε.Τ.Ε.Μ. 37488
Ε.Α.Ρ.Α. ΑΠ.Τ.Α. ΠΑΡΑΣΚΕΥΗ ΧΑΛΚΙΚΗΣ
Α.Ο.Μ. 128517407 - Δ.Ο.Υ. ΚΑΣΣΑΝΔΡΑΣ

ΕΠΙΘΕΤΟΣ :	ΑΙΚΑΤΕΡΙΝΗ ΣΥΖ. ΝΙΚ. ΠΑΠΑΠΟΣΤΟΛΟΥ
ΕΡΓΟ :	ΤΑΧΥΜΕΤΡΙΚΗ ΑΠΟΤΥΠΩΣΗ
ΘΕΣΗ :	ΔΗΜΟΣ ΚΑΣΣΑΝΔΡΑΣ ΧΑΛΚΙΚΗΣ ΤΟΠΙΚΗ ΚΟΙΝΟΤΗΤΑ ΠΛΑΝΟΥΡΙΟΥ ΟΡΙΣΤΙΚΗ ΔΙΑΝΟΜΗ ΓΛΑΝΟΥΡΙΟΥ 1965 ΑΡΙΘΜ./ΚΗΡΟΤ 46
ΜΕΛΕΤΗΤΗΣ :	ΧΑΡΚΙΔΕΙΑ ΚΟΡΔΕΛΙΑ ΜΗΧΑΝΙΚΟΣ ΓΕΩΜΕΤΡΟΛΟΓΙΚΗΣ & ΤΟΠΟΓΡΑΦΙΑΣ
ΕΙΔΟΣ ΣΧΕΔΙΟΥ	ΑΡΙΘΜΟΣ ΣΧΕΔΙΟΥ
ΤΟΠΟΓΡΑΦΙΚΟ ΔΙΑΓΡΑΜΜΑ :	T1
ΚΙΜΑΚΑ :	1 :1000
ΧΡΟΝΟΣ ΜΕΛΕΤΗΣ :	10 ΣΕΠΤΕΜΒΡΙΟΥ 2014
ΥΠΟΓΡΑΦΗ - ΣΦΡΑΓΙΔΑ	ΘΕΩΡΗΣΗ ΥΠΗΡΕΣΙΑΣ