

Κατηγορία	X	Y	Πεδίο Μέτρος
A1	319100.84	450933.16	ΔΙΑΣΤ = 14.92
A2	319100.89	450933.84	ΔΙΑΣΤ = 8.20
A3	319103.84	450934.84	ΔΙΑΣΤ = 10.20
A4	319103.81	450934.84	ΔΙΑΣΤ = 8.20
A5	319177.88	450934.88	ΔΙΑΣΤ = 10.20
A6	319177.93	450935.88	ΔΙΑΣΤ = 8.20
A7	319178.92	450935.88	ΔΙΑΣΤ = 10.20
A8	319178.95	450936.88	ΔΙΑΣΤ = 8.20
A9	319180.92	450936.88	ΔΙΑΣΤ = 10.20
A10	319180.98	450937.88	ΔΙΑΣΤ = 8.20
A11	319214.88	450937.88	ΔΙΑΣΤ = 10.20
A12	319214.93	450938.88	ΔΙΑΣΤ = 8.20
A13	319221.90	450938.88	ΔΙΑΣΤ = 10.20
A14	319221.95	450939.88	ΔΙΑΣΤ = 8.20
A15	319242.98	450939.88	ΔΙΑΣΤ = 10.20
A16	319243.03	450940.88	ΔΙΑΣΤ = 8.20
A17	319250.98	450940.88	ΔΙΑΣΤ = 10.20
A18	319250.98	450941.88	ΔΙΑΣΤ = 8.20
A19	319250.98	450942.88	ΔΙΑΣΤ = 10.20
A20	319251.84	450942.88	ΔΙΑΣΤ = 8.20
A21	319252.88	450942.88	ΔΙΑΣΤ = 10.20
Εμβαθμ.	4023.86	Υψόμετρο	200.87

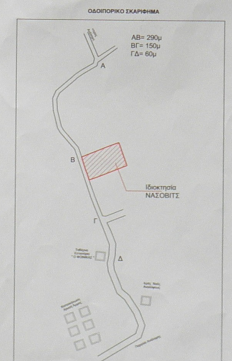
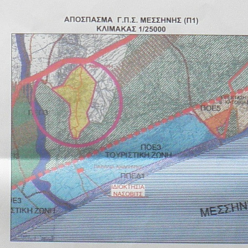
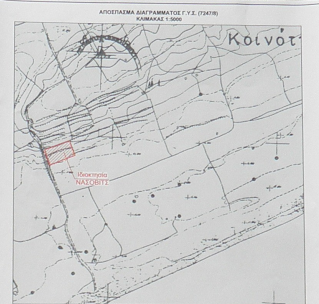
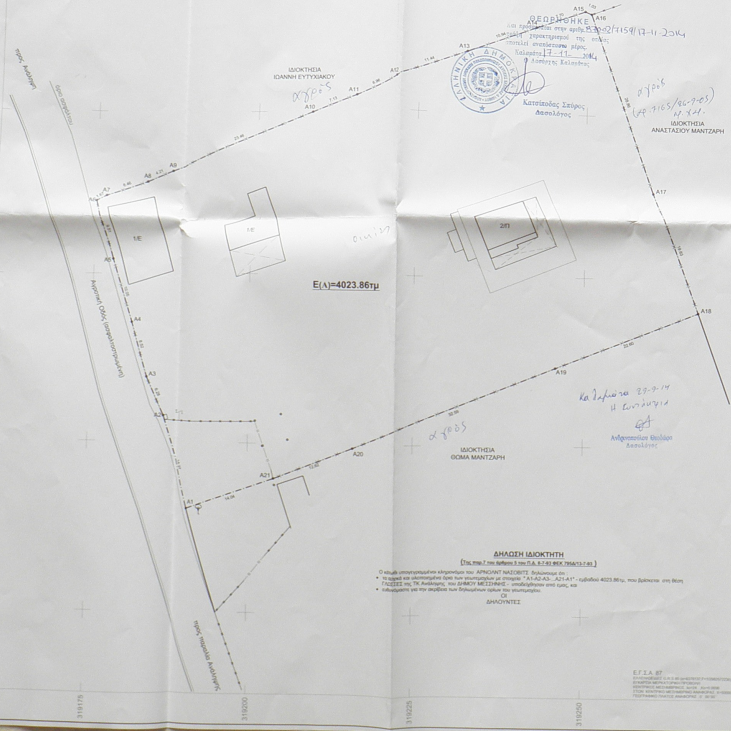

ΕΜΒΛΩΝ ΓΕΩΓΡΑΜΜΟΥ Κ. Σ. 1084/2011 αριθ. 4023.86μ

ΠΑΡΑΤΗΡΗΣΕΙΣ:
 1. Ο εμβλωνας είναι ομογενής και αφορά στο οικοπέδο μετρώμενο με την Ο.Π.Α. 155/2001.
 2. Η έκταση του οικοπέδου είναι 4023.86 μ² και η απόσταση του οικοπέδου από την οδό ΔΕΥΤΕΡΟΒΑΤΩΝ είναι 14.92 μ.

ΟΡΟΙ ΔΟΜΗΣΗΣ
 (Κατ' Εφαρμογήν Γ.Π. 4031.5-1985 (ΦΕΚ 270Α/31/05/85))
 α) Αξία οικοπέδου 4000 Σημ.
 β) Εμβαθμ. 200.
 γ) Ακαθάριστα επιπέδα κτίσθαι από τα όρια: 15.00μ.
 δ) Μεγιστο ύψος κτίσθαι (με δυνατότητα επέκτασης) 7.50 (Μεσογειακή οροσειρά) με δυνατότητα ύψους 1.20μ.

ΤΟΥΡΙΣΤΙΚΑ-ΕΚΚΑΤΑΓΙΣΤΕΙΣ
 Π.Δ. 81/17.12.1978 (ΦΕΚ 5/362) (επίσης εγκύβου έγγραφου) (επισημάνσεων & των προνομιωκρατών κατά το Π.Δ. 36/26.10.1984 (ΦΕΚ 5/16.10/84) Γ.Π.Σ. Μεσογειακή οροσειρά 2190/7, ΦΕΚ 304/126.05.2009 και Παραρτηρίου Τεχνικών Φ.Κ. 118/11.06.2009)

Ο ΜΗΧΑΝΙΚΟΣ
 ΒΑΣΙΛΕΥΣ Λ. ΣΠΥΡΩΝ ΜΑΡΩΝΙΔΗΣ & ΣΥΝΕΡΓΑΤΕΣ ΓΕΩΛΟΓΩΝ-ΤΟΠΟΓΡΑΦΩΝ ΜΗΧΑΝΙΚΩΝ
 ΠΕΡΙΟΧΗ ΚΑΡΑΪΣΚΑ 2, Π.Δ. 41/87
 ΑΡΧΙΤΕΚΤΟΝΙΚΑ - ΓΕΩΛΟΓΙΚΑ - ΤΟΠΟΓΡΑΦΙΚΑ

ΤΟΠΟΓΡΑΦΙΚΟ ΔΙΑΓΡΑΜΜΑ

ΙΔΙΟΚΤΗΤΗΣ - ΕΡΓΟΔΟΤΗΣ:
ΚΑΘΗΜΕΡΙΝΟΙ ΑΡΝΟΑΝΤ ΝΑΣΣΟΒΙΤΣ του ΦΡΙΤΣ (ARNOLD NASSOWITZ του FRITZ)

ΘΕΜΑ ΙΔΙΟΚΤΗΣΙΑΣ:
 "ΓΙΑΣΣΕΣ" εκτός ορίων ομοεπιπέδου οικισμού ΑΝΑΛΗΦΗΣ της Τ.Κ. ΑΝΑΛΗΦΗΣ του ΔΗΜΟΥ ΜΕΣΣΗΝΗΣ

ΜΗΧΑΝΙΚΟΣ:
ΚΑΤΑΡΕΑΣ ΣΠΥΡΩΝ ΜΑΡΩΝΙΔΗΣ ΜΗΧΑΝΙΚΟΣ Ε.Μ.Π.

ΚΑΙΜΑΚΑ: 1/250 ΣΕΠΤΕΜΒΡΙΟΣ 2014

ΘΕΜΑ ΣΧΕΔΙΟΥ: ΑΡ. ΣΧΕΔ.: T1

ΤΟΠΟΓΡΑΦΙΚΟ ΔΙΑΓΡΑΜΜΑ ΙΔΙΟΚΤΗΣΙΑΣ

ΣΦΡΑΓΙΔΑ-ΥΠΟΓΡΑΦΗ ΜΗΧΑΝΙΚΟΥ:

ΒΑΣΙΛΕΥΣ Λ. ΣΠΥΡΩΝ ΜΑΡΩΝΙΔΗΣ & ΣΥΝΕΡΓΑΤΕΣ ΓΕΩΛΟΓΩΝ-ΤΟΠΟΓΡΑΦΩΝ ΜΗΧΑΝΙΚΩΝ ΠΕΡΙΟΧΗ ΚΑΡΑΪΣΚΑ 2, Π.Δ. 41/87 ΑΡΧΙΤΕΚΤΟΝΙΚΑ - ΓΕΩΛΟΓΙΚΑ - ΤΟΠΟΓΡΑΦΙΚΑ