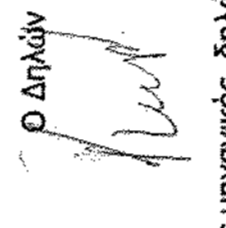

ΣΥΝΤΕΤΑΓΜΕΝΕΣ ΚΟΡΥΦΕΣ
ΕΘΝΙΚΟ ΤΡΙΓΩΝΟΜΕΤΡΙΚΟ ΔΙΚΤΥΟ
(ΠΡΟΒΟΝΗ ΕΓΣΑ 87)

ΚΟΡΥΦΕΣ	X	Y
1	287844.00	4173091.00
2	287853.00	4173092.00
3	287863.00	4173095.00
4	287869.00	4173076.00
5	287874.00	4173085.00
6	287884.00	4173086.00
7	287913.08	4173109.05
8	287918.24	4173119.60
9	287905.16	4173141.41
10	287870.77	4173158.61
11	287864.43	417328.57
12	287864.43	4173137.30
13	287824.44	4173137.30
14	287817.03	4173144.51
15	287805.00	4173149.00
16	287800.88	4173156.15
17	287809.63	4173162.50
18	287828.00	4173176.00
19	287835.00	4173181.00
20	287838.00	4173169.69

ΥΠΟΜΝΗΜΑ

1. ΠΡΟΔΙΑΓΡΑΦΕΣ ΣΥΝΤΑΞΗΣ ΤΟΠΟΓΡΑΦΙΚΟΥ ΔΙΑΓΡΑΜΜΑΤΟΣ
 - 1.1. Η αποτύπωση του αγροτεμάχου πραγματοποιήθηκε με την χρήση γεωδαιτικού σταθμού Topcon GPT-3007N, με Serial Number 4F0970
 - 1.2. Οι συντεταγμένες των κορυφών του αγροτεμάχου που αναφέρονται στο Τοπογραφικό Διάγραμμα είναι στο Ελληνικό Γεωδαιτικό Σύστημα Αναφοράς 1987 (ΕΓΣΑ 87)
 - 1.3. Η εξόρτιση από το ΕΓΣΑ 87 πραγματοποιήθηκε κόνοντας, χρήση του σταθμού PPSG(0069) του ιδιωτικού δικτύου SmartNet της εταιρίας Nictica Α.Ε., με συντεταγμένες (X,Y)=(276051.205,4172917.834).
 - 1.4. Για τις μετρήσεις χρησιμοποιήθηκε GNSS δέκτης Leica GS08 Plus με Serial Number 1850458 με καταγραφή συστημάτων L1 και L2 του συστήματος GPS και GLONASS.
 - 1.5. Ο υπολογισμός του εμβαδού έγινε με βάση τις ορθογωνικές συντεταγμένες των κορυφών του αγροτεμάχου.
2. ΘΕΣΗ ΑΓΡΟΤΕΜΑΧΙΟΥ: Εκτός οικισμού Τ.Κ. Πελοπίου, Δήμου Αρχ. Ολυμπίας με κατά κανόνα αρτότητα 4.000,00 τ.μ. Περιοχή " Λογκαδιά "
3. ΕΜΒΑΔΟΝ ΑΓΡΟΤΕΜΑΧΙΟΥ
 Ε1 (1,2,3,4,5,6,7,8,9,10,11,12,1) = 3.951,09 τ.μ.
 Ε2 (10,11,12,13,14,15,16,17,18,19,20,10) = 2.428,70 τ.μ.
 Εολ (1,2,3,4,5,6,7,8,9,10,20,19,18,17,16,15,14,13,12,1) = 6.379,79 τ.μ.
4. ΟΡΟΙ ΔΟΜΗΣΗΣ
 - Π.Δ. 24/9-5-1985, ΦΕΚ 270Δ
5. ΥΛΟΠΟΙΗΣΗΣ ΟΡΙΩΝ
 Ο υπογεγραμμένος Γιαννακόπουλος Γεώργιος, ιδιοκτήτης του αγροτεμάχου, που φαίνεται στο παρόν τοπογραφικό διάγραμμα, δηλώνει ότι τα όρια που έχει υλοποιήσει και υπεδείξει σε αυτό είναι τα ορθά.

Ο Δηλών

Ο Δηλών
 ΒΑΣΙΛΕΙΟΣ Γ. ΓΕΩΡΓΑΚΟΠΟΥΛΟΣ
 ΔΙΠΛΩΣ ΤΟΠΟΓΡΑΦΙΚΟΣ ΜΗΧΑΝΙΚΟΣ
 ΠΑΝΕΠΙΣΤΗΜΙΟΥ ΠΑΤΡΩΝ
 ΜΕΛΟΣ Τ.Ε.Ε. ΑΡ. ΜΗΤΡΩΟΥ 105687
 ΠΛΑΤΑΝΩΣ ΗΛΕΙΑΣ - ΤΗΛ. 26240 22422

7. ΔΗΛΩΣΗ 651/77

Ο κάτωθι υπογεγραμμένος Βασίλειος Γεωργακόπουλος, πολιτικός μηχανικός, δηλώνει ότι το αγροτεμάχιο με στοιχεία (1,2,3,4,5,6,7,8,9,10,20,19,18,17,16,15,14,13,12,1), εμβαδού Ε = 6.379,79 τ.μ., ευρίσκεται εκτός οικισμού Τ.Κ. Πελοπίου Δημ. Ενότητας Αρχαίας Ολυμπίας, Δήμου Αρχ. Ολυμπίας, εκτός Γ.Π.Σ., εκτός αναβαθμού, εκτός ΖΟΕ, και είναι άρτο και οικοδομήσιμο κατόπιν εγκρίσεως Δασαρχείου, σύμφωνα με τους ισχύοντες σήμερα νόμους του Ν.Ο.Κ.

Ο Δηλών

ΒΑΣΙΛΕΙΟΣ Γ. ΓΕΩΡΓΑΚΟΠΟΥΛΟΣ
 ΔΙΠΛΩΣ ΤΟΠΟΓΡΑΦΙΚΟΣ ΜΗΧΑΝΙΚΟΣ
 ΠΑΝΕΠΙΣΤΗΜΙΟΥ ΠΑΤΡΩΝ
 ΜΕΛΟΣ Τ.Ε.Ε. ΑΡ. ΜΗΤΡΩΟΥ 105687
 ΠΛΑΤΑΝΩΣ ΗΛΕΙΑΣ - ΤΗΛ. 26240 22422

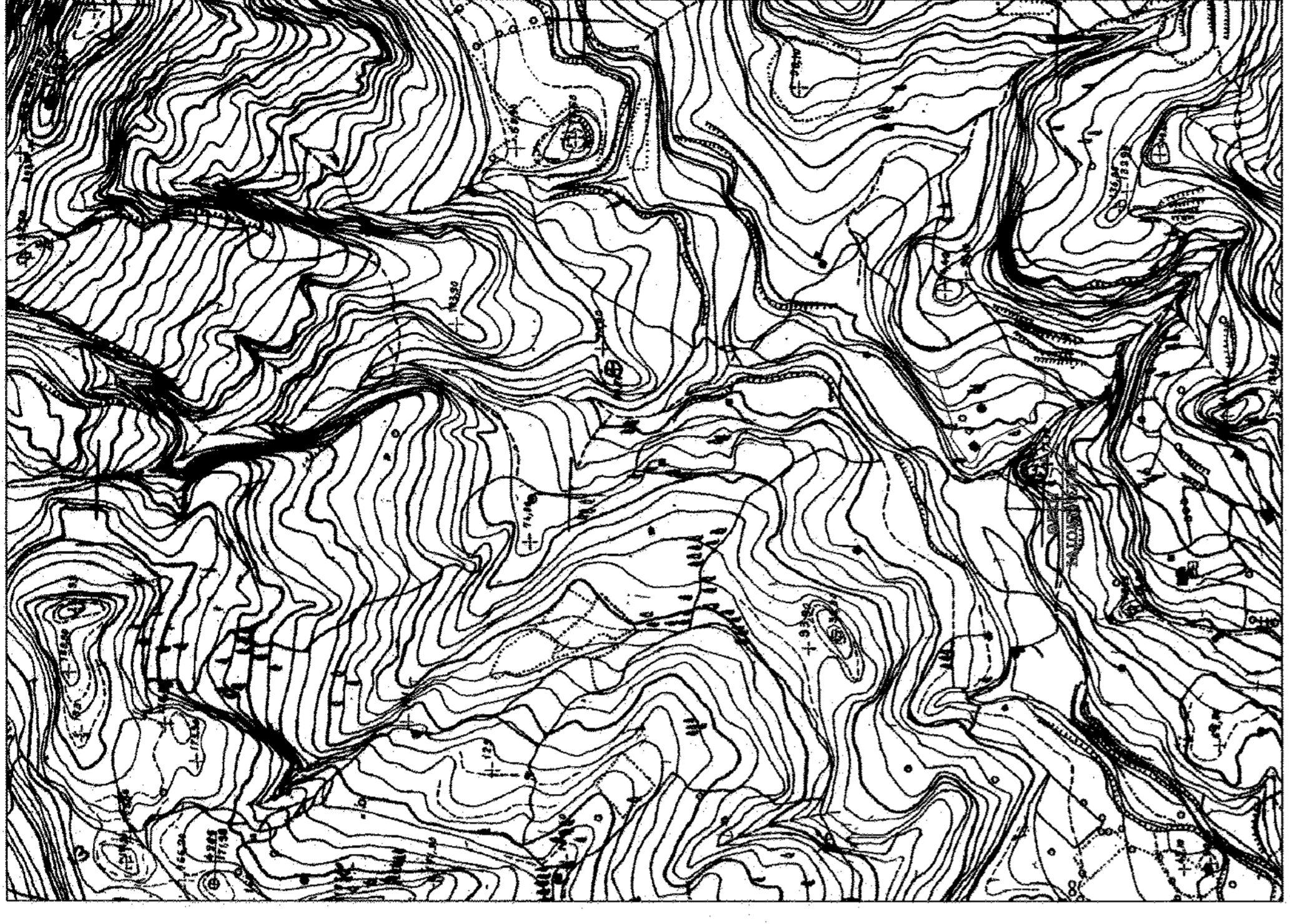
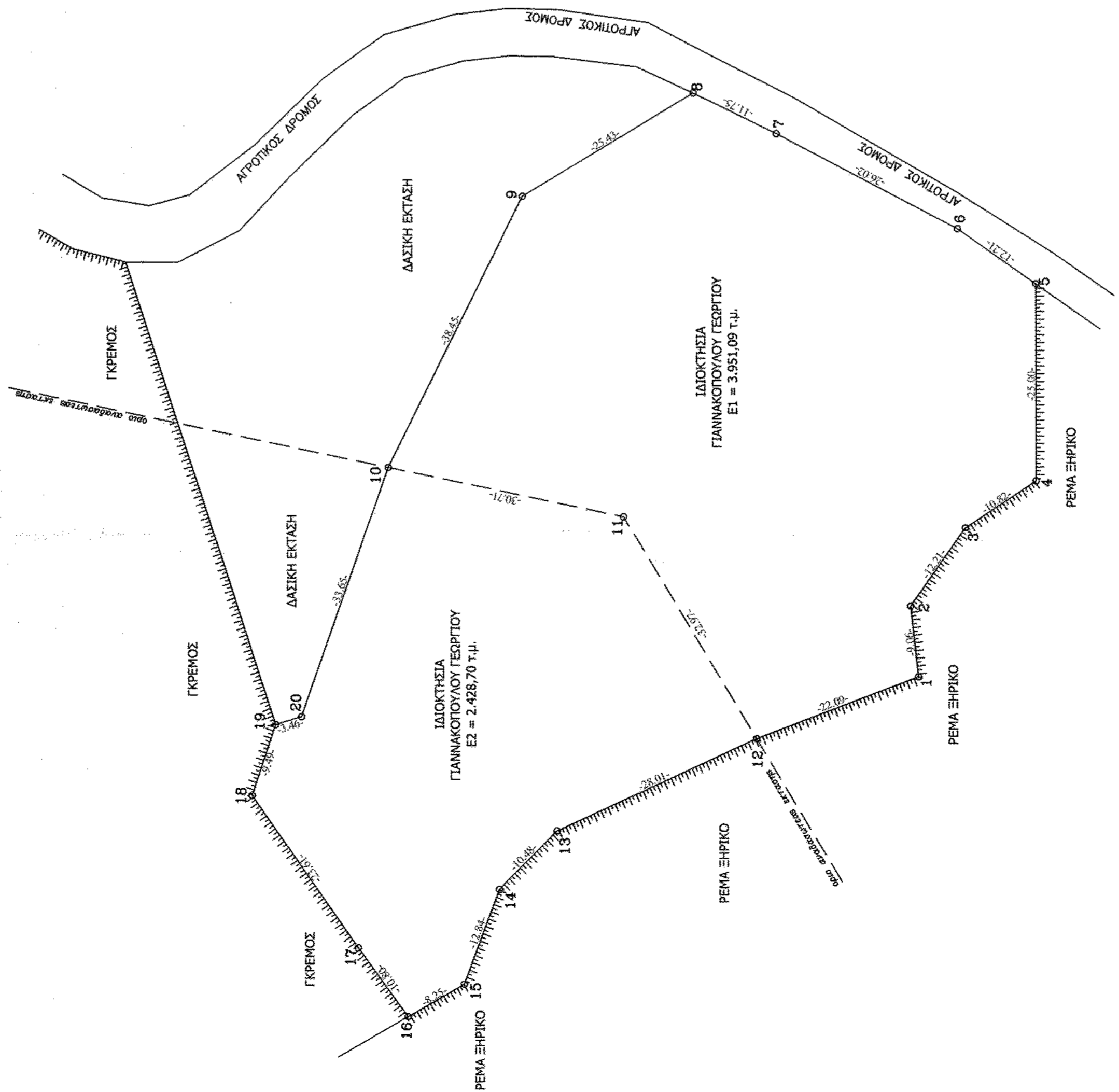

ΕΡΓΟΔΟΤΗΣ : ΓΙΑΝΝΑΚΟΠΟΥΛΟΣ ΓΕΩΡΓΙΟΣ

ΕΡΓΟ : ΑΠΟΤΥΠΩΣΗ ΑΓΡΟΤΕΜΑΧΙΟΥ

ΘΕΣΗ : "ΛΟΓΚΑΔΙΑ" ΑΓΡΟΤΙΚΗ ΠΕΡΙΟΧΗ Τ.Κ. ΠΕΛΟΠΙΟΥ

ΔΗΜΟΣ: ΑΡΧΑΙΑΣ ΟΛΥΜΠΙΑΣ

ΜΕΛΕΤΗΤΗΣ:

ΓΕΩΡΓΑΚΟΠΟΥΛΟΣ ΒΑΣΙΛΕΙΟΣ
 ΠΟΛΙΤΙΚΟΣ ΜΗΧΑΝΙΚΟΣ

ΘΕΜΑ ΣΧΕΔΙΟΥ:

ΤΟΠΟΓΡΑΦΙΚΟ ΔΙΑΓΡΑΜΜΑ

ΑΡ. ΣΧΕΔΙΟΥ:

A1

ΚΛΙΜΑΚΑ 1:500

ΗΜΕΡΟΜΗΝΙΑ ΜΕΛΕΤΗΣ: ΑΥΓΟΥΣΤΟΣ 2014

ΣΦΡΑΓΙΔΑ

Ε.Ρ.Α.Ξ.Η
 Οργανισμός τεχνολογικών εφαρμογών ανέλυσης
 οπ.α.α. 46244/5768... πρόσθια
 υπηρεσία του Ινστιτούτου Γεωγραφικών
 Ερευνών (Ι.Γ.Ε.) - Τ.Ε.Ε. 2014
 ΠΑΤΡΩΝ ΗΛΕΙΑΣ - ΤΗΛ. 26240 22422

ΥΠΟΓΡΑΦΗ

ΒΑΣΙΛΕΙΟΣ Γ. ΓΕΩΡΓΑΚΟΠΟΥΛΟΣ
 ΔΙΠΛΩΣ ΤΟΠΟΓΡΑΦΙΚΟΣ ΜΗΧΑΝΙΚΟΣ
 ΠΑΝΕΠΙΣΤΗΜΙΟΥ ΠΑΤΡΩΝ
 ΜΕΛΟΣ Τ.Ε.Ε. ΑΡ. ΜΗΤΡΩΟΥ 105687
 ΠΛΑΤΑΝΩΣ ΗΛΕΙΑΣ - ΤΗΛ. 26240 22422