

Δήλωση του Ν 651/77

Ο υπογεγραμμένος μηχανικός Μασούρας Γεώργιος βεβαιώνει ότι το γήπεδο που φαίνεται στο διάγραμμα αυτό με κορυφές τα σημεία 1,2,3,4,5,6,7,8,1 βρίσκεται στην εκτός σχεδίου περιοχή "ΚΕΡΑΣΙΕΣ" της Τ.Κ. ΒΑΣΙΛΑΚΙΟΥ του ΔΗΜΟΥ ΑΡΧ. ΟΛΥΜΠΙΑΣ Ν. ΗΛΕΙΑΣ και είναι άρτιο και οικοδομήσιμο κατά κανόνα σύμφωνα με τις ισχύουσες διατάξεις (το από 24-4-85 Π.Δ. ΦΕΚ 181/Δ/3-5-85 ,Ν 3212/24-31/12/2003)

Το ανωτέρω γήπεδο βρίσκεται εκτός Ζ.Ο.Ε., εκτός δικτύου NATURA και δεν διέρχονται γραμμές υψηλής τάσης.

Ο Γ. ΚΩΝ. ΓΕΩΡΓΙΟΣ
ΔΙΠΛ. ΠΟΛΙΤΙΚΟΥ ΜΗΧΑΝΙΚΟΣ
ΤΕΧΝ. ΣΧΕΔΙΑΣΤΗΣ ΔΗΜΙΟΥ ΠΑΤΡΩΝ
ΣΤ.Ε.Ε. ΑΡΧΙΤΕΚΤΟΝΗΤΡΟΥ 95557
ΛΑΚΙ ΗΛΕΙΑΣ ΤΗΛ. 26240 - 71335
Φ.Μ. 119824620 - Δ.Ο.Υ. ΠΥΡΓΟΥ

Δήλωση υλοποίησης ορίων

Ο υπογεγραμμένος Γκούβας Ιωάννης ιδιοκτήτης του γηπέδου που φαίνεται στο διάγραμμα αυτό με κορυφές τα σημεία 1,2,3,4,5,6,7,8,1 δηλώνει ότι τα όρια που έχω υλοποιήσει σε αυτό είναι ορθά.

Ο ιδιοκτήτης

[Signature]

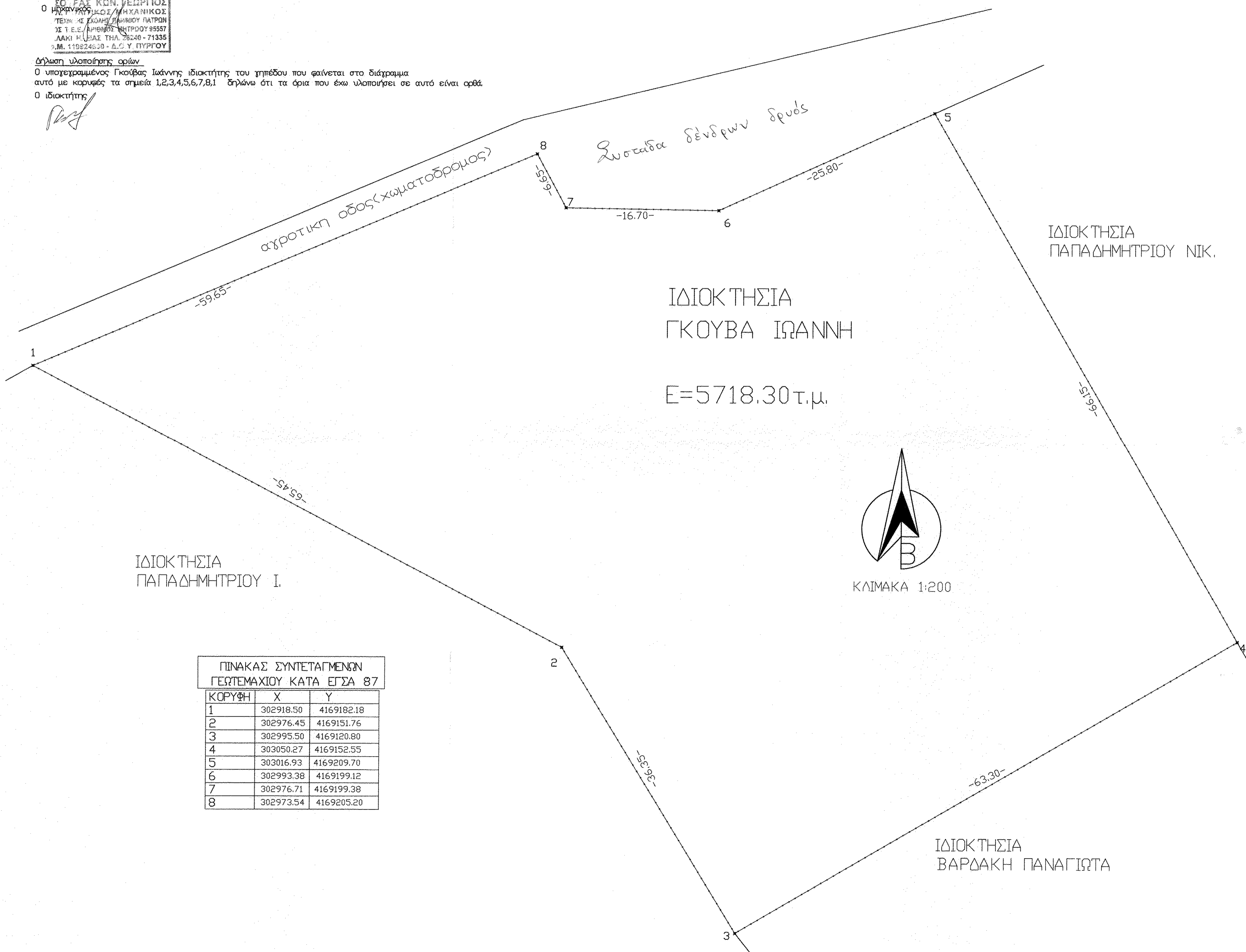

Ο υπολογισμός των εμβαδών έγινε από τη σχέση

$$2E = \sum_{i=1}^n (y_{i-1} - y_i) x_i$$

Εμβαδόν 1,2,3,4,5,6,7,8,1: E=5718.30τμ

ΙΔΙΟΚΤΗΣΙΑ
ΠΑΠΑΔΗΜΗΤΡΙΟΥ ΝΙΚ.

ΙΔΙΟΚΤΗΣΙΑ
ΓΚΟΥΒΑ ΙΩΑΝΝΗ

E=5718.30τ.μ.

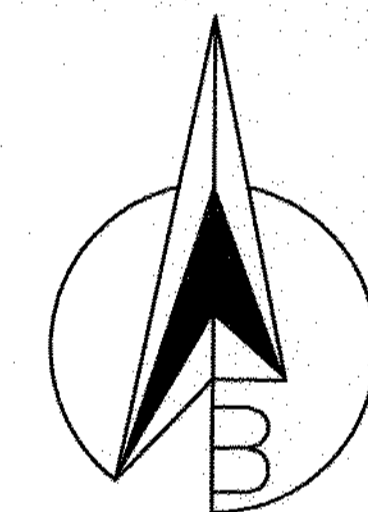

ΚΛΙΜΑΚΑ 1:200

ΟΡΟΙ ΔΟΜΗΣΗΣ

- ΕΛΑΧΙΣΤΟ ΕΜΒΑΔΟΝ ΑΡΤΙΟΤΗΤΑΣ: 4000τμ
- ΜΕΓΙΣΤΟ ΠΟΣΟΣΤΟ ΚΑΛΥΨΗΣ: 10%
- Σ.Δ: 0.20
- Μέγιστη δόμηση για κατοικία 200 τ.μ.
- ΜΕΓΙΣΤΟ ΥΨΟΣ: 7.50μ. (+ προαιρετικά 1.50μ. για στέγη)
- ΑΠΟΣΤΑΣΕΙΣ ΑΠΟ ΟΡΙΑ: 15.00μ.

ΙΔΙΟΚΤΗΣΙΑ
ΠΑΠΑΔΗΜΗΤΡΙΟΥ Ι.

ΠΙΝΑΚΑΣ ΣΥΝΤΕΤΑΓΜΕΝΩΝ
ΓΕΩΤΕΜΑΧΙΟΥ ΚΑΤΑ ΕΓΣΑ 87

ΚΟΡΥΦΗ	X	Y
1	302918.50	4169182.18
2	302976.45	4169151.76
3	302995.50	4169120.80
4	303050.27	4169152.55
5	303016.93	4169209.70
6	302993.38	4169199.12
7	302976.71	4169199.38
8	302973.54	4169205.20

ΤΕΧΝΙΚΟ ΓΡΑΦΕΙΟ		ΜΑΣΟΥΡΑΣ Κ. ΓΕΩΡΓΙΟΥ ΔΙΠΛ.ΠΟΛΙΤΙΚΟΥ ΜΗΧΑΝΙΚΟΥ ΒΑΣΙΛΑΚΙ ΗΛΕΙΑΣ	
ΤΗΛ : 2624071335			
ΕΡΓΟΔΟΤΗΣ		ΓΚΟΥΒΑΣ ΙΩΑΝΝΗΣ	
ΕΡΓΟ		ΑΠΟΤΥΠΩΣΗ ΓΗΠΕΔΟΥ	
Θέση		ΕΚΤΟΣ ΣΧΕΔΙΟΥ ΠΕΡΙΟΧΗ "ΚΕΡΑΣΙΕΣ" Τ.Κ. ΒΑΣΙΛΑΚΙΟΥ ΔΗΜΟΥ ΑΡΧ. ΟΛΥΜΠΙΑΣ Ν. ΗΛΕΙΑΣ	
Θέμα σχεδίου	αριθμός σχεδίου	ΚΛΙΜΑΚΑ	1:200
ΤΟΠΟΓΡΑΦΙΚΟ ΔΙΑΓΡΑΜΜΑ		Προβολικό σύστημα	
Χρόνος μελέτης: ΟΚΤΩΒΡΙΟΣ 2013			
Συγγραφέας	Θεώρηση		
ΜΑΣΟΥΡΑΣ ΚΩΝ. ΓΕΩΡΓΙΟΣ ΔΙΠΛ. ΠΟΛΙΤΙΚΟΣ ΜΗΧΑΝΙΚΟΣ ΕΡΓΟΤΕΧΝΙΚΗΣ ΣΧΕΔΙΑΣΤΗΣ ΔΗΜΙΟΥ ΠΑΤΡΩΝ ΜΕΛΟΣ ΣΤ.Ε.Ε. ΑΡΧΙΤΕΚΤΟΝΗΤΡΟΥ 95557 ΒΑΣΙΛΑΚΙ ΗΛΕΙΑΣ ΤΗΛ. 26240 - 71335 Α.Φ.Μ. 119824620 - Δ.Ο.Υ. ΠΥΡΓΟΥ	ΠΡΑΞΗ Το παρόν τοπογραφικό διάγραμμα ημερομηνίας 23.7.2013 εκδόθηκε με βάση τον αριθμό 11/2013	Ο Γ. ΚΩΝ. ΓΕΩΡΓΙΟΣ ΔΙΠΛ. ΠΟΛΙΤΙΚΟΣ ΜΗΧΑΝΙΚΟΣ ΕΡΓΟΤΕΧΝΙΚΗΣ ΣΧΕΔΙΑΣΤΗΣ ΔΗΜΙΟΥ ΠΑΤΡΩΝ ΜΕΛΟΣ ΣΤ.Ε.Ε. ΑΡΧΙΤΕΚΤΟΝΗΤΡΟΥ 95557 ΒΑΣΙΛΑΚΙ ΗΛΕΙΑΣ ΤΗΛ. 26240 - 71335 Α.Φ.Μ. 119824620 - Δ.Ο.Υ. ΠΥΡΓΟΥ	