

ιδιοκτησία ΑΝΤΩΝΙΟΥ ΓΡΙΜΑΝΕΛΛΗ

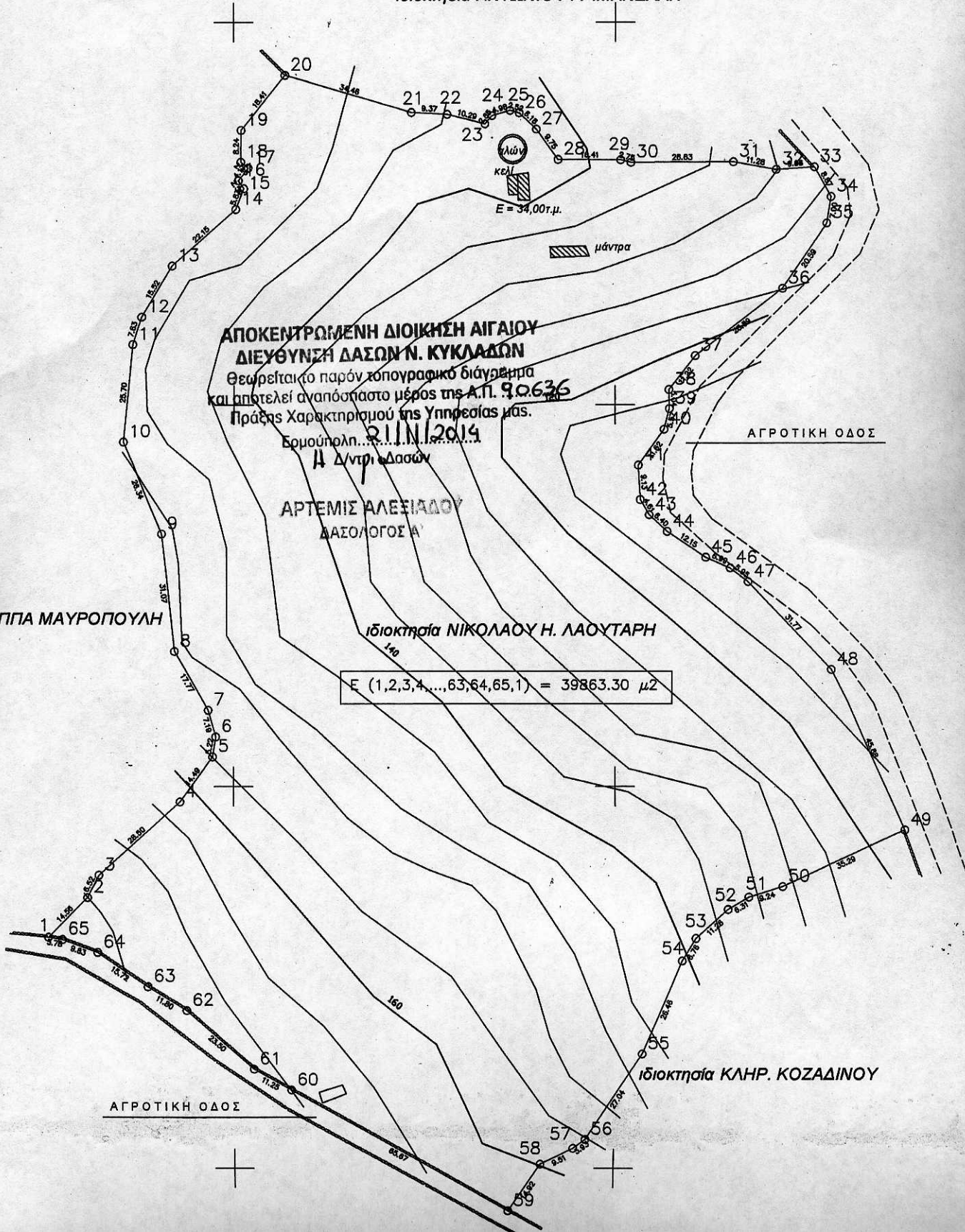

**ΑΠΟΚΕΝΤΡΩΜΕΝΗ ΔΙΟΙΚΗΣΗ ΑΙΓΑΙΟΥ**  
**ΔΙΕΥΘΥΝΣΗ ΔΑΣΩΝ Ν. ΚΥΚΛΑΔΩΝ**  
Θεωρείται το παρόν τοπογραφικό διάγραμμα  
και αποτελεί αναπόσπαστο μέρος της Α.Π. 9.0.636  
Πράξης Χαρακτηρισμού της Υπηρεσίας μας.  
Ερμούπολη... 21/11/2014  
Α. Δέντρο Δασών

ΑΡΤΕΜΙΣ ΑΛΕΞΙΑΔΟΥ  
ΔΑΣΟΛΟΓΟΣ Α'

$E (1,2,3,4,...,63,64,65,1) = 39863.30 \mu^2$

ΑΓΡΟΤΙΚΗ ΟΔΟΣ

ΑΓΡΟΤΙΚΗ ΟΔΟΣ

ιδιοκτησία ΚΛΗΡ. ΚΟΖΑΔΙΝΟΥ

ιδιοκτησία ΦΙΛΙΠΠΑ ΜΑΥΡΟΠΟΥΛΗ