ΚΛΙΜΑΚΑ 1:500

ΤΟΠΟΓΡΑΦΙΚΟ ΔΙΑΓΡΑΜΜΑ

ΚΤΗΜΑΤΙΚΗ ΠΕΡΙΦΕΡΕΙΑ ΔΗΜΟΥ ΑΥΛΩΝΑΣ
ΔΗΜΟΣ ΑΥΛΩΝΑΣ -Ν.ΜΕΣΣΗΝΙΑΣ
ΘΕΣΗ "ΣΤΡΟΓΓΥΛΑΔΙ"

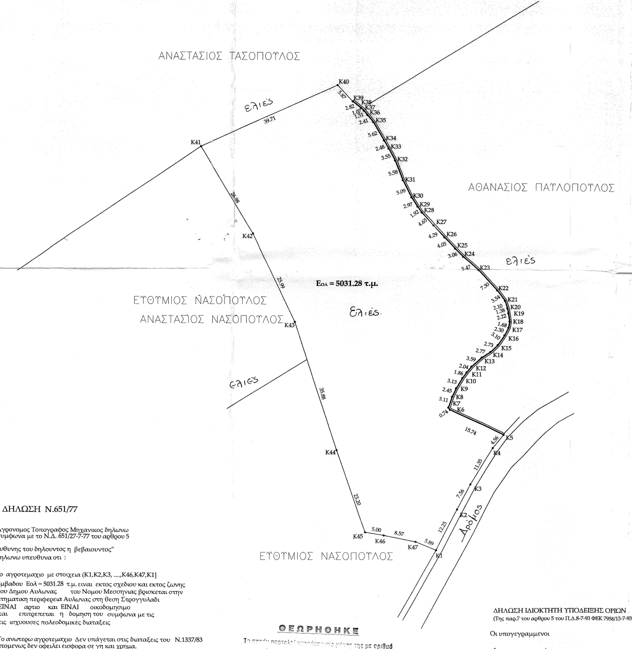
ΑΝΑΣΤΑΣΙΟΣ ΤΑΣΟΠΟΥΛΟΣ
ΑΘΑΝΑΣΙΟΣ ΠΑΥΛΟΠΟΥΛΟΣ
ΕΥΘΥΜΙΟΣ ΝΑΣΟΠΟΥΛΟΣ
ΑΝΑΣΤΑΣΙΟΣ ΝΑΣΟΠΟΥΛΟΣ
ΕΥΘΥΜΙΟΣ ΝΑΣΟΠΟΥΛΟΣ
ελιές
ελιές
Ελιές.
ελιές
Δρόμος
Εολ = 5031.28 τ.μ.
K1
K2
K3
K4
K5
K6
K7
K8
K9
K10
K11
K12
K13
K14
K15
K16
K17
K18
K19
K20
K21
K22
K23
K24
K25
K26
K27
K28
K29
K30
K31
K32
K33
K34
K35
K36
K37
K38
K39
K40
K41
K42
K43
K44
K45
K46
K47
12.25
7.56
11.35
4.56
15.74
0.74
3.11
2.45
3.13
1.86
2.04
3.59
2.77
2.73
3.10
2.30
1.68
2.22
1.38
2.10
3.54
7.30
5.47
3.06
4.05
4.29
4.65
1.92
2.97
5.09
5.58
3.55
2.48
5.62
2.41
1.51
1.07
2.82
5.87
39.71
26.98
25.99
35.88
23.20
5.00
8.57
5.89

ΑΠΟΣΠΑΣΜΑ ΟΡΘΟΦΩΤΟΧΑΡΤΗ 296_128

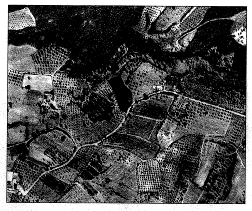

ΣΥΝΤΕΤΑΓΜΕΝΕΣ ΕΓΣΑ '87

Κορυφή	Χ	Υ
K1	297496.30	4130698.42
K2	297501.83	4130709.36
K3	297505.31	4130716.07
K4	297511.26	4130725.72
K5	297514.12	4130729.28
K6	297499.82	4130735.84
K7	297499.40	4130736.45
K8	297500.36	4130739.40
K9	297501.43	4130741.61
K10	297503.05	4130744.29
K11	297504.17	4130745.78
K12	297505.47	4130747.35
K13	297508.17	4130749.73
K14	297510.50	4130751.22
K15	297512.47	4130753.11
K16	297514.23	4130755.65
K17	297515.29	4130757.69
K18	297515.55	4130759.36
K19	297515.20	4130761.55
K20	297514.95	4130762.91
K21	297514.30	4130764.90
K22	297512.17	4130767.73
K23	297507.15	4130773.04
K24	297503.08	4130776.69
K25	297500.92	4130778.86
K26	297498.13	4130781.80
K27	297495.22	4130784.95
K28	297492.02	4130788.34
K29	297490.90	4130789.90
K30	297489.29	4130792.39
K31	297486.99	4130796.93
K32	297484.94	4130802.12
K33	297483.24	4130805.24
K34	297482.01	4130807.39
K35	297479.16	4130812.24
K36	297477.61	4130814.09
K37	297476.65	4130815.25
K38	297475.87	4130815.98
K39	297473.62	4130817.68
K40	297469.61	4130821.97
K41	297433.44	4130805.59
K42	297447.47	4130782.55
K43	297458.65	4130759.09
K44	297469.78	4130724.95
K45	297477.50	4130703.10
K46	297482.44	4130702.31
K47	297490.84	4130700.62
K1	297496.30	4130698.42
Εολ = 5031.28 τ.μ.		

ΔΗΛΩΣΗ Ν.651/77

Αγρονομος Τοπογραφος Μηχανικος δηλωνω
συμφωνα με το Ν.Δ. 651/27-7-77 του αρθρου 5

ευθυνης του δηλουντος η βεβαιουντος"
δηλωνω υπευθυνα οτι :

Το αγροτεμαχιο με στοιχεια (K1,K2,K3, ...,K46,K47,K1]
Εμβαδου Εολ = 5031.28 τ.μ. ειναι εκτος σχεδιου και εκτος ζωνης
του Δημου Αυλωνας του Νομου Μεσσηνιας βρισκεται στην
κτηματικη περιφερεια Αυλωνας στη θεση Στρογγυλαδι
ΕΙΝΑΙ αρτιο και ΕΙΝΑΙ οικοδομησιμο
και επιτρεπεται η δομηση του συμφωνα με τις
τις ισχυουσες πολεοδομικές διαταξεις

Το ανωτερω αγροτεμαχιο Δεν υπάγεται στις διαταξεις του N.1337/83
επομενως δεν οφειλει εισφορα σε γη και χρημα.

ΒΑΣΙΛΙΚΗ Π. [illegible]
ΔΙΠΛ. ΑΓΡΟΝ. ΤΟΠΟΓΡΑΦΟΣ ΜΗΧΑΝΙΚΟΣ
ΠΟΛΥΤΕΧΝΙΚΗΣ ΣΧΟΛΗΣ Α. Π. Θ.
ΜΕΛΟΣ Τ.Ε.Ε. ΑΡΙΘ. ΜΗΤΡΩΟΥ 65283
ΜΕΛΙΟΥ 20 - ΚΥΠΑΡΙΣΣΙΑ ΜΕΣΣΗΝΙΑΣ
ΤΗΛ. 69 45 47 21 94
Α.Φ.Μ.: 046522526 - Δ.Ο.Υ. ΚΥΠΑΡΙΣΣΙΑΣ

ΘΕΩΡΗΘΗΚΕ
Το παρόν αποτελεί αναπόσπαστο μέρος της με αριθμό
1912/3-10-2014 πράξης χαρακτηρισμού
Κυπαρισσία 3-10-2014
Ο Δασάρχης Κυπαρισσίας

ΣΩΤΗΡΗΣ ΠΑΠΑΔΟΠΟΥΛΟΣ
Δασολόγος με Βαθμό Α'

ΔΗΛΩΣΗ ΙΔΙΟΚΤΗΤΗ ΥΠΟΔΕΙΞΗΣ ΟΡΙΩΝ
(Της παρ.7 του αρθρου 5 του Π.Δ.8-7-93 ΦΕΚ 7958/13-7-93)

Οι υπογεγραμμενοι

ιδιοκτητες του εμφαινομενου στο παρον τοπογραφικο διαγραμμα αγροτεμαχιου ευθυνομεθα για την ακριβεια των δηλουμενων αυτου οριων.

Οι Ιδιοκτητες