



ΣΤΑΘΟΣ	X	Y	E=1098,31 m ²
1	526702.49	416151.53	18,85
2	526723.14	416151.59	18,84
3	526735.18	416159.07	32,95
4	526760.63	416160.60	3,35
5	526762.34	416161.47	5,83
6	526725.44	416161.52	7,11
7	526781.76	416160.24	6,73
8	526789.23	416160.53	11,65
9	526791.97	416159.18	8,62
10	526798.28	416158.44	11,24
11	526801.44	416159.65	6,07
12	526782.54	416155.19	15,59
13	526782.54	416155.19	15,59
14	526762.77	416148.37	17,79
15	526756.21	416149.93	18,97
16	526721.03	416148.52	6,01
17	526721.03	416148.52	6,01
18	526721.03	416148.52	6,01
19	526721.03	416148.52	6,01
20	526721.03	416148.52	6,01
21	526721.03	416148.52	6,01
22	526721.03	416148.52	6,01
23	526721.03	416148.52	6,01
24	526721.03	416148.52	6,01
25	526721.03	416148.52	6,01
26	526721.03	416148.52	6,01
27	526721.03	416148.52	6,01
28	526721.03	416148.52	6,01
29	526721.03	416148.52	6,01
30	526721.03	416148.52	6,01
31	526721.03	416148.52	6,01
32	526721.03	416148.52	6,01
33	526721.03	416148.52	6,01

Δηλώνω υπεύθυνα ότι το σχέδιο έγινε με στοιχεία 1:2,3-4-5-6-7...31-32-33 1 φύλλο 1098,31 m² με τη βοήθεια του προγράμματος AutoCAD και του λογισμικού Topcon Survey Commander (IT Δ 272/31-5-99) και υπεύθυνα στις διαστάσεις του Ν 1337/83 περί έγκρισης σχεδίων. (IT Δ 272/31-5-99) Η επιδίωξη του στο η έκταση είναι ένα τμήμα 800 μ.

Ο ΜΗΧΑΝΙΚΟΣ

Δηλώνω ότι η έκταση έγινε αυτή στην περιοχή του Μαρτίου 2010 σύμφωνα με την προηγούμενη έκταση με τη βοήθεια του προγράμματος AutoCAD και του λογισμικού Topcon Survey Commander (IT Δ 272/31-5-99) και υπεύθυνα στις διαστάσεις του Ν 1337/83 περί έγκρισης σχεδίων. (IT Δ 272/31-5-99) Η επιδίωξη του στο η έκταση είναι ένα τμήμα 800 μ.

Ο ΜΗΧΑΝΙΚΟΣ

Δηλώνω ότι η έκταση έγινε αυτή στην περιοχή του Μαρτίου 2010 σύμφωνα με την προηγούμενη έκταση με τη βοήθεια του προγράμματος AutoCAD και του λογισμικού Topcon Survey Commander (IT Δ 272/31-5-99) και υπεύθυνα στις διαστάσεις του Ν 1337/83 περί έγκρισης σχεδίων. (IT Δ 272/31-5-99) Η επιδίωξη του στο η έκταση είναι ένα τμήμα 800 μ.

Ο ΜΗΧΑΝΙΚΟΣ

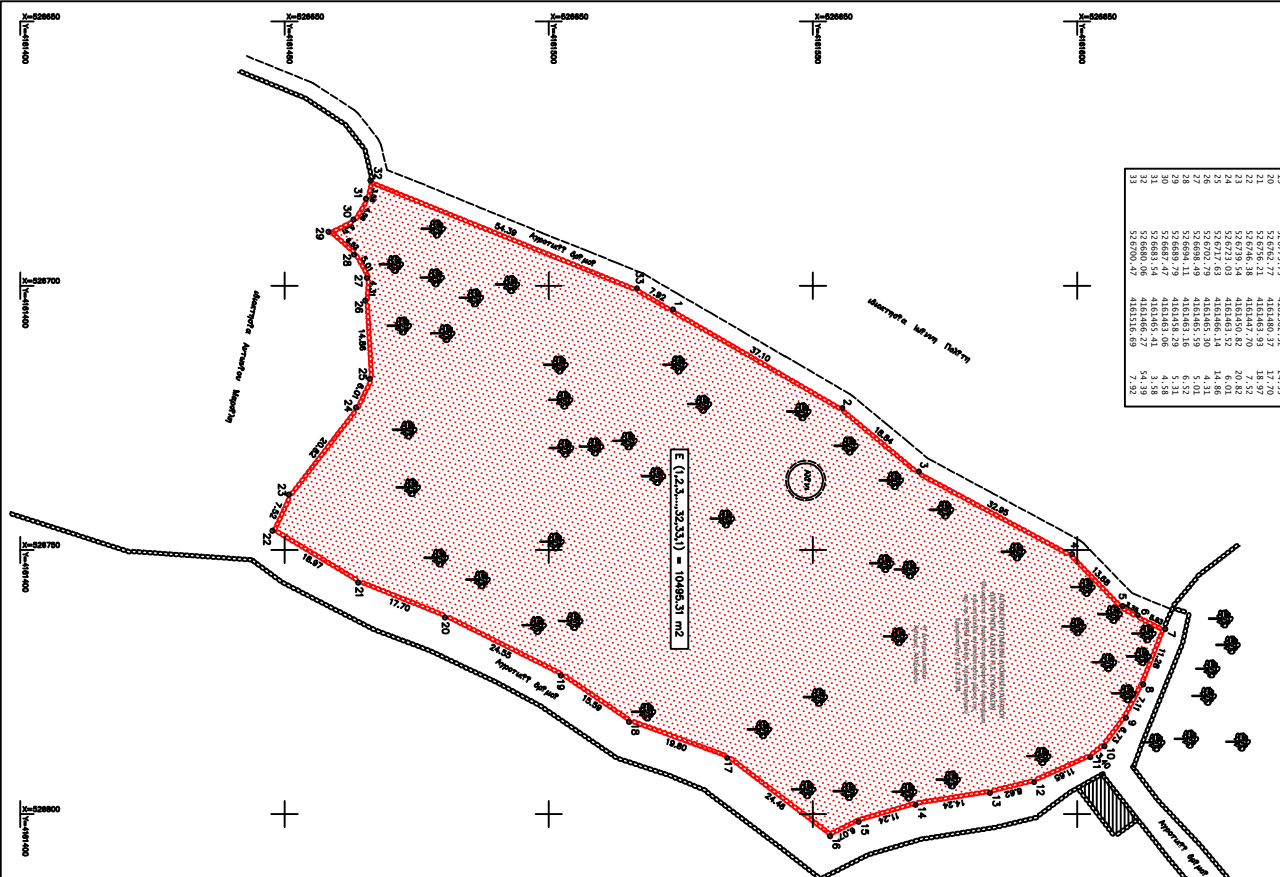

E (1,2,3...32,33) = 1098,31 m²

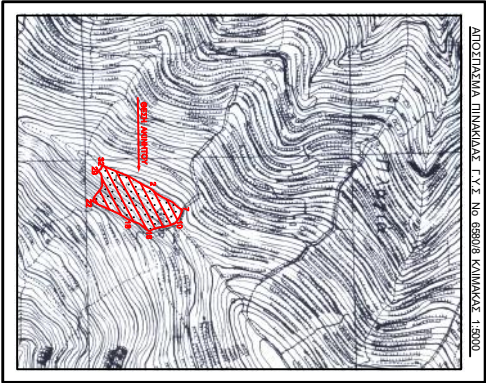

ΑΠΟΤΙΜΑ ΠΙΝΑΚΑΣ Γ.Υ.Σ. ΝΟ. 65908 ΚΑΜΑΚΑΣ 1:5000

1. Αποτύπωση με στοιχεία 1:2,3-4-5-6-7...31-32-33 1 φύλλο 1098,31 m² με τη βοήθεια του προγράμματος AutoCAD και του λογισμικού Topcon Survey Commander (IT Δ 272/31-5-99) και υπεύθυνα στις διαστάσεις του Ν 1337/83 περί έγκρισης σχεδίων. (IT Δ 272/31-5-99) Η επιδίωξη του στο η έκταση είναι ένα τμήμα 800 μ.
2. Το σχέδιο έγινε με τη βοήθεια του προγράμματος AutoCAD και του λογισμικού Topcon Survey Commander (IT Δ 272/31-5-99) και υπεύθυνα στις διαστάσεις του Ν 1337/83 περί έγκρισης σχεδίων. (IT Δ 272/31-5-99) Η επιδίωξη του στο η έκταση είναι ένα τμήμα 800 μ.
3. Το σχέδιο έγινε με τη βοήθεια του προγράμματος AutoCAD και του λογισμικού Topcon Survey Commander (IT Δ 272/31-5-99) και υπεύθυνα στις διαστάσεις του Ν 1337/83 περί έγκρισης σχεδίων. (IT Δ 272/31-5-99) Η επιδίωξη του στο η έκταση είναι ένα τμήμα 800 μ.
4. Το σχέδιο έγινε με τη βοήθεια του προγράμματος AutoCAD και του λογισμικού Topcon Survey Commander (IT Δ 272/31-5-99) και υπεύθυνα στις διαστάσεις του Ν 1337/83 περί έγκρισης σχεδίων. (IT Δ 272/31-5-99) Η επιδίωξη του στο η έκταση είναι ένα τμήμα 800 μ.
5. Η επιδίωξη του στο η έκταση είναι ένα τμήμα 800 μ.

ΥΠΟΜΝΗΜΑ

Δηλώνω ότι η έκταση έγινε αυτή στην περιοχή του Μαρτίου 2010 σύμφωνα με την προηγούμενη έκταση με τη βοήθεια του προγράμματος AutoCAD και του λογισμικού Topcon Survey Commander (IT Δ 272/31-5-99) και υπεύθυνα στις διαστάσεις του Ν 1337/83 περί έγκρισης σχεδίων. (IT Δ 272/31-5-99) Η επιδίωξη του στο η έκταση είναι ένα τμήμα 800 μ.

Ο ΜΗΧΑΝΙΚΟΣ

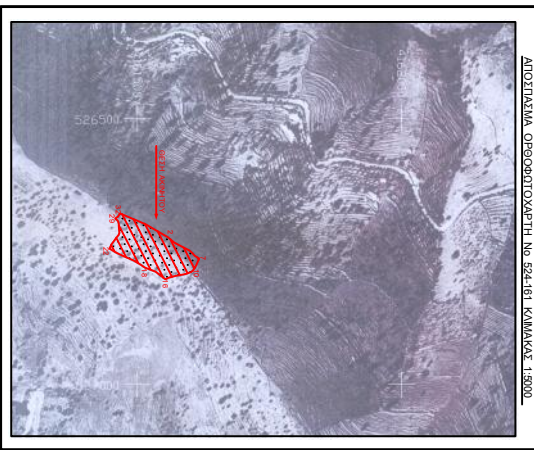

ΑΠΟΤΙΜΑ ΠΙΝΑΚΑΣ Γ.Υ.Σ. ΝΟ. 65908 ΚΑΜΑΚΑΣ 1:5000

ΕΠΙΧΕΙΡΗΣΙΑΚΟ ΟΝΟΜΑ:		ΙΩΑΝΝΗΣ ΚΥΡΙΑΚΟΠΟΥΛΟΣ ΤΟΥ ΔΑΜΑΣΚΗΝΟΥ	
ΕΠΩΝΥΜΟ:		ΤΟΠΟΓΡΑΦΙΚΟ ΔΙΑΓΡΑΜΜΑ	
ΓΕΣΗ:		"ΑΣΤΡΟΧΩΡΗΤΗ - ΠΛΑΤΙΑΣ" ΔΗΜΟΤΙΚΟΥ ΔΙΑΜΕΡΙΣΜΑΤΟΣ ΙΟΥΒΙΔΟΣ ΔΗΜΟΥ ΚΕΦΕ ΚΥΚΛΑΔΩΝ	
ΘΕΜΑ ΣΧΕΔΙΟΥ:		ΑΡΙΘΜΟΣ ΣΧΕΔΙΟΥ	
ΑΝΟΜΟΝΗ ΑΡΧΙΤΕΚΤΟΝΟΥ:		ΟΔ - 201	
ΚΑΜΑΚΑ		1:500	
ΧΡΟΝΟΣ ΜΕΛΕΤΗΣ:		ΜΑΡΤΙΟΣ 2010	
ΥΠΟΓΡΑΦΗ:		ΣΦΡΑΓΙΔΑ	