

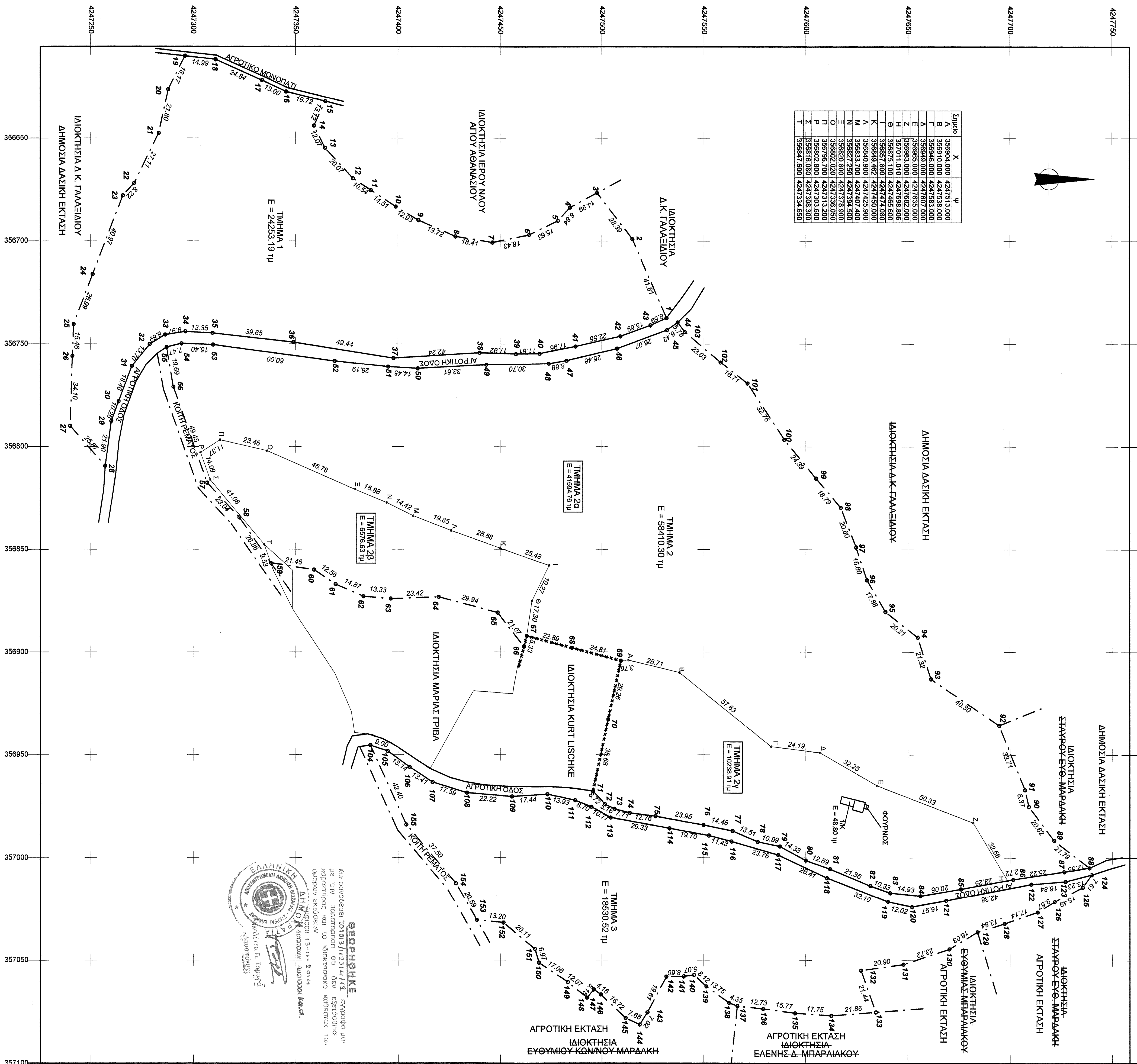

Σημείο	X	Y
A	356970.000	424728.000
B	356970.000	424728.000
C	356970.000	424728.000
D	356970.000	424728.000
E	356970.000	424728.000
F	356970.000	424728.000
G	356970.000	424728.000
H	356970.000	424728.000
I	356970.000	424728.000
J	356970.000	424728.000
K	356970.000	424728.000
L	356970.000	424728.000
M	356970.000	424728.000
N	356970.000	424728.000
O	356970.000	424728.000
P	356970.000	424728.000
Q	356970.000	424728.000
R	356970.000	424728.000
S	356970.000	424728.000
T	356970.000	424728.000

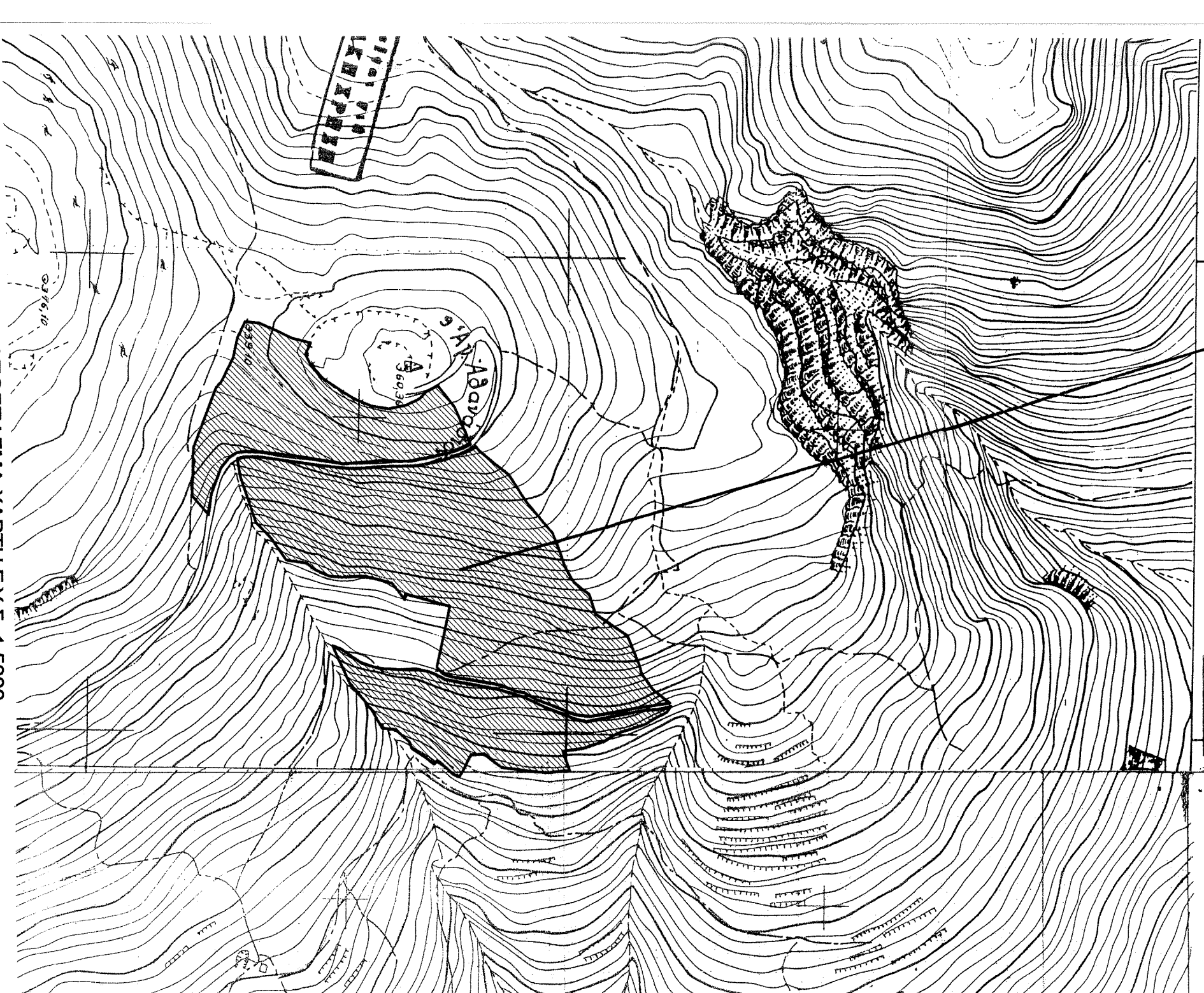

ΓΕΩΡΓΗΚΕ
 ΕΛΛΗΝΙΚΗ ΔΗΜΟΚΡΑΤΙΑ
 ΥΠΟΥΡΓΕΙΟ ΠΑΙΔΕΙΑΣ, ΕΡΕΥΝΑΣ ΚΑΙ ΘΡΗΣΚΕΥΜΑΤΩΝ
 ΙΝΣΤΙΤΟΥΤΟ ΤΕΧΝΟΛΟΓΙΑΣ ΥΠΟΛΟΓΙΣΤΩΝ ΚΑΙ ΕΚΔΟΣΕΩΝ ΔΙΔΑΚΤΙΚΩΝ ΒΙΒΛΙΩΝ
 Κολοκotroni, 157-01, Αθήνα



ΑΠΟΣΤΑΣΜΑ ΧΑΡΤΗΣ Γ.Υ.Σ. 1:5000
 ΑΡΙΘΜΟΣ Φ.Χ. 6311_3 & 6311_4

 ΓΡΑΦΕΙΟ ΜΕΛΕΤΩΝ-ΕΠΙΒΛΕΨΕΩΝ-ΚΑΤΑΣΚΕΥΩΝ ΝΙΚΟΣ ΑΡΑΠΟΠΟΥΛΟΣ ΠΟΛΙΤΙΚΟΣ ΜΗΧΑΝΙΚΟΣ ΕΜΠ ΓΕΩΡΓΙΟΣ ΜΙΧΑΛΕΑΣ ΠΟΛΙΤΙΚΟΣ ΜΗΧΑΝΙΚΟΣ ΟΥΠΣ		ΓΡΗΓΟΡΙΟΣ ΜΙΧΑΛΕΑΣ ΑΡΧΙΤΕΚΤΩΝ ΜΗΧΑΝΙΚΟΣ ΕΜΠ
Εργοδότης	ΑΜΦΙΣΣΑ - Τ.Κ. 33100 - ΠΛΑΤΑΧΡΗΣΤΟΥ 3 - ΤΗΛ. 2265022411 & 2265072777 ΕΡΑΤΕΙΝΗ - Τ.Κ. 33058 - ΤΗΛ. 2268031778	
Εργο	ΑΠΟΤΥΠΩΣΗ ΔΙΚΤΗΣΙΩΝ	
Θέση	'ΑΓΙΟΣ ΑΘΑΝΑΣΙΟΣ & ΚΟΚΚΙΝΟΧΩΡΑΦΟ' ΕΚΤΟΣ ΣΧΕΔΙΟΥ ΓΑΛΛΙΑΔΟΥ Δ. ΔΕΝΦΩΝ Ν. ΦΩΚΙΔΑΣ	
Μελετητής	ΓΕΩΡΓΙΟΣ ΜΙΧΑΛΕΑΣ ΠΟΛΙΤΙΚΟΣ ΜΗΧΑΝΙΚΟΣ	
Θύλα Σχεδίου	Αριθμός Σχεδίου Τ1	
Κλίμακα	1:1000	
Χρόνος μελέτης	ΔΕΚΕΜΒΡΙΟΣ 2011	
Σφραγίδα - Υπογραφή	Γεωργιός Μιχαλέας	
ΔΙΠΛΩΜΑ ΠΟΛΙΤΙΚΟΣ ΜΗΧΑΝΙΚΟΣ ΠΑΝΕΠΙΣΤΗΜΙΟΝ ΣΠΕΡΦΕΡΑΤΕΙΑΣ ΕΡΜΙΟΥΣ ΜΕΝΟΣ Τ.Ε.Ε. ΑΡΙΘΜΟΣ ΔΙΠΛΩΜΑΤΟΣ: 109746 ΠΑΡΑΧΗΤΟΥ 3, ΑΜΟΙΒΑ: 88,00 - ΤΗΛ.: 22651 2241 Α.Φ.Μ.: 079799187 - Α.Ο.Υ.: ΑΜΦΙΣΣΑ	Θεωρητικός	